Impresso em papel de HOLMBERG BECH & C. — Stockolmo e Rio

Correio da Manhã

Propriedade de EDMUNDO BITTENCOURT @ Cia. Limitada

Impresso em papel de VOLCKMAR, HOLLEVIK & Cia. — Rio de Janeiro

Director — PAULO BITTENCOURT
Director-substituto — MARIO RODRIGUES

ANNO XXIII — N. 9.068
RIO DE JANEIRO — DOMINGO, 6 DE JANEIRO DE 1924

LARGO DA CARIOCA N. 13
Gerente — V. A. DUARTE FELIX

Serviço telegraphico da Associated Press, Agencia Havas e correspondentes especiaes

No ante-penultimo dia do anno um terremoto destruiu duas aldeias russas e fez victimas

VENIZELOS VAE FORMAR O NOVO GOVERNO GREGO

Desmente-se a noticia da tomada de Tampico pelos revolucionarios mexicanos

Prophecias para o anno de 1924

As revelações de Zizuph para o correr destes novos doze mezes

Nenhum dos nossos leitores ignora a pontualidade com que o mysterioso Zizuph nos manda as suas predicções, logo no principio do anno.

Em 1923, a 19 de janeiro, registramol-as e quem tiver a pachorra de as reler encontrará os factos occorridos no periodo passado, com exactidão extraordinaria. Por exemplo, a morte de Ruy Barbosa, assim prognosticada: "Vejo um grande cortejo funebre a passar pelas principaes arterias da nossa capital. Um grande vulto da politica do paiz succumbirá."

Outra prophecia interessante: — "Caminhamos para uma época em que a velhice deixará de existir. No decorrer do anno actual serão dados os primeiros passos nesse sentido."

Ahi estão as experiencias do dr. Voronoff e dos seus discipulos para confirmar essa asserção.

Ainda outra: "O espiritismo fará tão grandes progressos que confundirá o proprio Vaticano."

As noticias das apparições do papa Benedicto XV ao actual chefe da egreja e a diversos cardeaes, é mais uma confirmação das palavras do nosso mago.

Eis aqui o que nos diz Zizuph para o anno de 1924:

"O anno actual, governado pelo planeta Sol, ou seja, o decimo sexto anno do cyclo de Marte, cujo periodo abrange de 1900 a 1944, será um anno relativamente prospero e de vigor para o organismo humano.

Por isso mesmo, só deveremos contar com as molestias inherentes ás estações climatericas, como sejam, os resfriados, a grippe (influenza), etc., e não com epidemias graves.

O Brasil terá as suas finanças em melhores condições; o cambio subirá um pouco e a situação presente que, até então nos avassalla, modificar-se-á bastante.

No entanto, continuarão os crimes, os suicidios, accidentes, movimentos seismicos, enchentes occasionando victimas, etc.

Sómente depois de 1927, é que Marte entrará em declinio e, por isso mesmo, as suas influencias perturbadoras diminuirão de intensidade.

Porém, o que se póde chamar um periodo aureo, para a humanidade, é de 1945 em deante, por terminar o cyclo fatidico daquelle planeta, portador de tantas maldades.

Está marcada para o começo deste anno uma série de acontecimentos verdadeiramente nefastos, como sejam: crimes hediondos, enchentes, tremores de terra, e tudo quanto representa obra de vingança e de destruição.

Dentro em pouco, haverá um crime horrivel, em que tomará parte directa uma senhora da alta sociedade, mas que ficará encoberto pelo véo do mysterio.

O Brasil soffrerá mais uma perda que deixará vacuo no coração do brasileiro patriota.

Vejo um L.T. envolto em crepe. Ligeiros tremores de terra, no norte do paiz.

Quanto ao maremoto de Copacabana, não passa de uma "blague". E' me vedado, actualmente, dizer qualquer coisa mais sobre o Brasil...

Uma nação, vizinha e amiga nossa, da America do Sul (Oceano Pacifico), vae enlutar-se pela perda de muitas vidas, occasionadas por um movimento seismico.

Na Europa, o mesmo será constatado, além das enchentes e graves desastres.

Duas nações alliadas de hontem tornar-se-ão inimigas.

Morte de dois artistas da scena muda americana e loucura de outro.

Uma outra nação da Europa mudará de fórma de governo.

Grandes decepções para o Soviet Russo.

Continuarão, com grande exito, as experiencias em pról do rejuvenescimento humano.

A egreja romana vae passar por transes afflictivos, além de mais de um luto.

A America do Norte, tambem estará sujeita a alguns movimentos seismicos, enchentes e grande numero de incendios.

A titulo de simples curiosidade, dou aqui todas as coisas que estão em relação com o planeta dominante do anno: Metal, Ouro, Pedra, Carbunculo; côr favoravel, amarello (ouro velho); perfume, Sandalo; flôr, Heliotrope; anjo, Miguel.

Futuro immediato do mundo — Já se vê no quadro de tudo isso por entre parte dessas prophecias ficou exposto sobre as influencias perturbadoras de Marte, até o termino de seu cyclo, com pequenas modificações de 1928 em deante, como tambem pelas fôrças que, por pensamentos, é que o mundo vive actualmente sob o dominio da Dor.

Quatro Cavalleiros do Apocalypse, na sua ronda macabra, por sua vez ainda por detraz, com todos os ... para a humanidade ... e a salva nos volvesse em plena ...

"Quem com ferro fere, com ferro será ferido."

... e a parte, o vicio; por ... a parte ...

condições de atirar a primeira pedra em outro.

E no entanto, todos se julgam com esse direito.

Pobre humanidade!...

Ella ri para não chorar e procura esconder as suas magoas, emmaranhando-se, cada vez mais, na malha viciosa a que deu os nomes de: Prazer, Alegria, Felicidade.

Por toda a parte, a dansa tornou-se em vertigem louca, como meio de apagar a nodoa sanguinea que ainda perdura na retina do homem, e a musica, sem nenhuma esthetica, é simplesmente uma barulheira infernal, para abafar o troar dos canhões de hontem que ainda resôa nos seus ouvidos.

O homem perdeu a noção do Bem e do Bello, acceitando o que á materia possue de mais denso.

Por isso mesmo é que, muitos affirmam a approximação do Juizo Final!

Felizmente, isso, na raça actual, pertencente á terceira raça Mãe importaria em uma quebra ou desvio da Vontade Divina, manifestada na Evolução Septenaria de todas as coisas, pois nos faltam ainda quatro raças para que o mundo não tenha mais necessidade de existir, devido á sua evolução completa.

Actualmente, não se trata de semelhante facto, por mais que affirmem as Biblias, os prophetas de todas as nações ou mesmo os astronomos, nos dando um choque com outro astro errante ou pela approximação do Sol.

Não; o que é mathematico, infallivel é a proxima vinda de um Sêr, de um Instructor que vem só no modo salvar uma raça que se encontra á beira do abysmo, desalentada e triste, embriagada pelos vicios, em lethargia constante, á espera de que o seu proprio corpo seja tragado na voragem do abysmo que ella propria creou.

Como Rama, Budha, Khrisna, Moysés, Platão, Pythagoras, Jesus, Elle vem para pregar ideaes mais puras e como precursor de uma raça super-evoluida, onde não existam crimes, vicios, tristezas, dôres, nem ostentações.

E' o Arauto ou o Porta-Estandarte que commandará a Legião Gloriosa da Paz ou da verdadeira confraternização dos povos.

O homem é á semelhança de Deus, em espirito e, como tal, tem a necessidade absoluta de cultivar essa scentelha divina que habita em si mesmo, procurando cada vez mais, unificar-se com ella, pelo caminho da perfeição.

Tudo quanto o homem creou como real, é illusorio e, as suas dôres e afflicções não passam do reflexo da sua propria imagem.

E' preciso por um ponto final nessa situação deprimente em que vive a humanidade.

E é, justamente, esse o motivo da vinda do grande Sêr a que me refiro.

Porém! é necessario que desde já, ao menos os de bons sentimentos, vão preparando o caminho por onde Elle tem de passar, lavando toda essa Via Crucis, pela qual o mundo tem trilhado nestes ultimos tempos, algamassada de lagrimas e de sangue.

Que Elle possa aspirar um ar perfumado ou empregnado de amor e de bondade.

Com certeza, tereis o desejo de o reconhecer entre os milhões de habitantes de nosso planeta?

Pois bem, nesse caso é necessario buscal-o, desde já, nos asylos, hospitaes, nas prisões e em toda a parte onde haja a dor, porque Elle é o amor, a compaixão, a caridade, emfim. — *Zizuph.*"

A' procura dos destroços do "Dixmude"

Roma, 5 (H.) — A officialidade do cruzador francez "Spahis", que auxilia os trabalhos de sondagem nas immediações de Sciacca verificou que os destroços encontrados á superficie ou retirados do fundo do mar não pertenciam ao dirigivel "Dixmude".

As tentativas de Amundsen para attingir o polo

Copenhague, 5 (A. P.) — O explorador Amundsen, entrevistado pela Associated Press, declarou que fará, no proximo verão, nova tentativa para attingir o polo norte em aeroplano.

Tampico continua com os legalistas mexicanos

Londres, 5 (H.) — Acaba de chegar a esta capital um telegramma procedente da capital do Mexico, em que se annuncia ter o secretario da Guerra desmentido categoricamente a noticia da tomada de Tampico, pelas tropas revolucionarias.

Brownsville, 5 (A. P.) — Noticias aqui recebidas dizem que os rebeldes mexicanos tentaram um ataque a Tampico, sendo energicamente repellidos com numerosas baixas.

Os viajantes que do Ruhr se destinam á Allemanha

Dusseldorf, 5 (H.) — O general Degoutte, commandante chefe dos exercitos de occupação do Ruhr, ... e a medida, já applicada ... que ... os viajantes que se destinam á Allemanha.

A posição dos subditos allemães na Turquia

Londres, 5 (H.) — Noticias procedentes de Constantinopla informam que a Allemanha encarregou o seu representante diplomatico em Bucarest de ir em missão a Angorá afim de concluir um accordo consular de modo a garantir a posição dos subditos allemães residentes na Turquia a restabelecer as relações amistosas entre os dois paizes.

Consequencias do transbordamento das aguas do Sena

Paris, 5 (H.) — Cedendo ao infiltramento das aguas, caiu, numa extensão de trinta metros, um paredão á entrada de um dos tunneis da estação dos Invalidos, perto do Sena.

As aguas invadiram logo o tunnel, inundando-o.

Não houve victimas pessoaes.

Está reorganizado o novo governo japonez

Tokio, 5 (H.) — O novo gabinete, presidido pelo sr. Kiyouro, ficou assim constituido:

Interior, Rentaro Mizuno; Negocios Estrangeiros, Fugimura; Finanças, Katsue Shoda; Guerra, Fukuda; Marinha, Suzuki; Agricultura e Commercio, visconde Tashiteda Mayeda.

Uma proxima reunião da sub-commissão naval da Liga

Genebra, 5 (H.) — A sub-commissão naval da Liga das Nações reunir-se-á no meiado de fevereiro proximo.

Entre os membros dessa sub-commissão figura o representante naval do Brasil, e é de se suppôr que o perito naval da Argentina foi convidado para assistir á reunião a titulo de observador.

A reserva de ouro do Reichsbank

Berlim, 5 (H.) — *A Gazeta de Voss* declara inexacta a noticia de que o Reichsbank tinha transferido para a America grande parte da sua reserva ouro.

Segundo o jornal, os dois milhões de marcos ouro enviados para os Estados Unidos nos primeiros dias de dezembro ultimo não pertenciam á reserva do referido estabelecimento official.

A morte de um senador italiano

San Remo, 5 (A. P.) — Falleceu o senador Marsaglia.

Uma notificação da Argentina á Liga das Nações

Genebra, 5 (A. P.) — O governo da Republica Argentina notificou officialmente á Liga das Nações que manda um representante, no caracter de simples observador, á proxima conferencia naval em que se discutirá a possibilidade de estender as bases do Tratado de Washington ás potencias navaes não signatarias.

O conde Matarazzo e o commendador Treves

Genova, 5 (A. P.) — Partiram para aqui, a bordo do "Tomaso di Savoia", o conde Matarazzo e o commendador Treves, delegado italiano da camara commercial italiana.

As tempestades de neve nos valles alpinos

Vienna, 5 (A. P.) — Cessou a tempestade de neve que vinha caindo ultimamente. Nos valles alpinos, porém, as avalanches têm causado grandes estragos. As estradas de ferro foram obrigadas a suspender o trafego.

Moran derrotou o boxeur vencedor de Vincentini

Nova York, 5 (A. P.) — O pugilista da categoria de peso-leve Pat Moran foi declarado vencedor num encontro com Johnny Shugrue, o vencedor do chileno Vincentini. O juiz interrompeu a luta, no quinto round, quando Shugrue já tinha a sangrar os dois olhos.

VENIZELLOS ADOECEU SUBITAMENTE

Athenas, 5 (A. P.) — O sr. Venizelos adoeceu subitamente durante a sessão da Assembléa Nacional, de que foi eleito presidente. Como peorasse, o ex-primeiro ministro foi obrigado a abandonar o recinto, retirando-se para sua residencia.

Venizelos vae formar o novo governo grego

Athenas, 5 (A. P.) — O sr. Venizelos visitou o regente Condouriotis, que lhe pediu formasse o novo governo. Venizelos negou-se a dar qualquer resposta antes de conseguir completas informações a respeito da situação politica.

Athenas, 5 (A. P.) — O sr. Venizelos foi eleito presidente da Assembléa Nacional, por 345 votos, num total de 356 votantes.

ARMANDO BUSSETI

Veja os annuncios na 8a pagina. (18207)

CONTINUAM OS TREMORES DE TERRA NA ITALIA

Ancona, 5 (A. P.) — Continuaram hoje os tremores de terra, ruindo varias casas, na aldeia de Sapezzano. Os habitantes abandonaram suas residencias, refugiando-se em barracas armadas pelos soldados da milicia fascista, sob a direcção do coronel Gasperini.

Roma, 5 (H.) — Na região de Mondolé, foram sentidos hontem, á noite, dois tremores de terra, e outro de manhã, mas este mais fraco do que os anteriores.

A chuva abundante ininterrupta tornou ainda mais critica a situação dos habitantes das povoações attingidas pelo phenomeno.

A autoridades e a Cruz Vermelha fascista tomaram providencias immediatas para prestar soccorros ás populações sinistradas.

A inundação de Paris pelas aguas do Sena

Paris, 5 (H.) — As aguas attingiram, esta noite, na estação dos Invalidos, a altura de tres metros e quarenta, indo portanto, além das previsões.

O pessoal da estação conseguiu escapar.

Pela manhã a enchente parecia, porém, estacionaria.

Paris, 5 (H.) — As aguas do Sena estão baixando e é provavel que amanhã cheguem quasi ao nivel commum.

Não ha noticia de chuvas nas regiões que ficam á montante do Sena. Na bacia do Jonne a chuva cessou por completo.

Em Paris, especialmente nos districtos suburbanos ficaram sem abrigo 4.525 pessoas, que tiveram de sair de suas casas.

Duas aldeias russas destruidas por um terremoto

Moscou, 5 (A. P.) — Noticias aqui recebidas de Tasnkent dizem que se registrou um terremoto na região de Semipalatinsk, a 29 de dezembro, sendo demolidas duas aldeias, comprehendendo 400 casas. Morreram 83 pessoas.

As communicações ficaram interrompidas em uma extensa área. Abriram-se grandes brêchas no solo.

Lodge vae bater-se com Firpo, em Buenos Aires

Nova York, 5 (A. P.) — O pugilista Farmer Lodge embarcou hoje com destino a Buenos Aires, onde vae bater-se com o campeão argentino Firpo.

O governo francez e a baixa do franco

Paris, 5 (H.) — O ministro das Finanças, sr. de Lasteirie, recebeu esta manhã o governador do Banco de França e o presidente da Camara de Commercio e o syndico dos agentes de cambio, com os quaes conferenciou longamente combinando medidas a serem postas em pratica para reprimir a especulação da baixa do franco.

Realizaram-se em Toulon os funeraes do commandante do "Dixmude"

Toulon, 5 (H.) — Realizaram-se os funeraes do commandante Du Plessis, do "Dixmude".

A cerimonia foi solennissima, sendo dirigida pessoalmente pelo sr. Raiberti, ministro da Marinha.

Além de immensa multidão, soldados e marinheiros, estendidos em linha, prestaram as ultimas homenagens ao mallogrado official.

Uma noticia desmentida pelo governo allemão

Berlim, 5 (H.) — Está desmentida a noticia publicada nos jornaes estrangeiros de que o presidente Ebert tinha nomeado von Hoesch e von Keller embaixadores, respectivamente, em Paris e Bruxellas.

Mantém-se o estado de sitio na Baviera

Munich, 5 (H.) — O governo acaba de annunciar a manutenção do estado de sitio.

O sr. Hugo Stinnes não irá a Paris

Berlim, 5 (H.) — A "Gazeta Geral da Allemanha" desmente a noticia de que o sr. Hugo Stinnes pretendia ir brevemente a Paris afim de negociar a solução do problema das Reparações.

O programma de economias do governo portuguez

Lisboa, 5 (H.) — O governo continúa firmemente decidido a reduzir as despesas publicas e está elaborando uma serie de medidas tendentes a obter esse resultado.

Segundo se diz, além das providencias annunciadas nos jornaes de hontem, parece estar tambem resolvida a suppressão de diversos lyceus centraes.

A TABELLA LYRA E O FUNCCIONALISMO MUNICIPAL

A grande reunião de hontem, á tarde

Na séde do Centro dos Condjuvantes e Professores das Escolas Nocturnas, houve, hontem, a reunião do funccionalismo municipal. Presidiu os trabalhos o dr. Correia Lopes.

Usaram da palavra varios oradores que profligaram a attitude do Conselho, que, dizem, trahiu o compromisso assumido com referencia ao augmento de vencimentos sendo lembrado então o incidente havido entre um intendente e um funccionario da Fazenda, a quem foi hypothecado todo apoio.

Foi lida, em seguida, uma representação ao presidente da Republica pedindo intervenha junto ao Sr. prefeito para a convocação immediata do Conselho Municipal antes das eleições de fevereiro. Essa representação foi apoiada pela assembléa, mas não foi votada porque foi adiada a pedido do dr. Iturbides Esteves.

Esse funccionario municipal foi um elemento moderador. S. s. recordou á assembléa que a acta da sessão nocturna de 31 de dezembro não fora ainda publicada. Ninguem sabe, ao certo, o que ha sobre o caso. Nenhuma declaração official foi publicada a respeito dessa melindrosa questão. O dr. Iturbides ponderou que, ao que corria, o senador Irineu Machado affirmara que podia o equivoco do Conselho Municipal ser corrigido e ter, ainda esse mez, o funccionalismo um augmento de facto. Assim era de parecer que a assembléa suspendesse os trabalhos até segunda-feira e que nomeasse uma commissão para se entender, com aquelle senador carioca. Se, porventura, nada se obtivesse, então a classe deveria, dentro da lei e da ordem, defender com a maior energia os seus direitos.

Após falarem varios oradores a assembléa resolveu constituir o dr. Esteves seu delegado junto ao senador Irineu Machado e esperar até segunda-feira proxima uma decisão positiva sobre o caso.

Esteve na 3a delegacia auxiliar o intendente Candido Pessoa, que solicitou providencias, em nome da Mesa do Conselho, de que é secretario, sobre o boato corrente de que o edificio da edilidade ia ser atacado. As referidas providencias foram tomadas e o edificio do Conselho Municipal foi vigiado durante a tarde, por praças de infantaria e cavallaria da Brigada.

Manifestação de desagrado

Varios funccionarios, levaram hontem, á tarde, a effeito uma manifestação de desagrado ao Conselho e que terminou com um incidente no café Mundial, no largo de S. Francisco.

Interveiu a policia e os animos serenaram.

Uma communicação de ultima hora

Recebemos, á ultima hora, do dr. Iturbide Esteves as seguintes linhas:

"Incumbido, na grande assembléa dos funccionarios da Prefeitura Municipal, de entender-me com o sr. Irineu Machado, dei immediato cumprimento ao honroso mandado e procurei s. ex., bem como diversos dos mais proeminentes membros do Conselho Municipal.

Na demorada conferencia que tive com o alludido senador e diversos intendentes municipaes, pude constatar a boa vontade geral em relação á sorte dos funccionarios municipaes e devemos aguardar a publicação official afim de dissiparmos todas as duvidas, e pôr fim a uma situação de equivocos e boatos.

Aconselho, instantemente, aos meus collegas que não se deixem arrastar por más suggestões nem por explorações politicas.

Cuidemos da nossa defesa sem nos envolvermos nas malhas da politicagem.

Todo e qualquer excesso só poderá compromotter-nos, prejudicando-nos gravemente e só aproveitando a fins e interesses partidarios.

Estou confiante no exito da minha missão.

Resta agora que os meus collegas não a prejudiquem deixando-se levar por explorações de pessoas que, não sendo funccionarios, buscam outro objectivo que não é, certamente, o nosso. — Rio, 5 de janeiro de 1924 — *Iturbide Esteves.*"

Os officiaes pronunciados devido aos acontecimentos de julho

Apenas não se apresentaram ainda onze delles

Dos cincoenta officiaes pronunciados como envolvidos nos acontecimentos de julho de 1922 apenas não se apresentaram os seguintes: capitães Juarez do Nascimento Fernandes Tavora, Octavio Muniz Guimarães, Joaquim do Nascimento Fernandes Tavora; primeiros tenentes Victor Cezar da Cunha Cruz, Stenio Caio de Albuquerque Lima, Henrique Ricardo Hall, Eduardo Gomes, José Coelho Valente do Couto, Lydio Gomes Barbosa, Ruy da Cruz Almeida e aspirante Romulo Tabrizzi.

A partir de amanhã, segunda-feira, os que não se apresentarem serão considerados desertores.

Com o proposito de interessar na sua vida intima os seus assignantes, leitores e annunciantes. - e como FESTAS, - o "Correio da Manhã" deliberou distribuir 25:000$000 em premios (em moeda), conforme o criterio e as condições que se seguem.

O Correio da Manhã DISTRIBUE 25 CONTOS A SEUS ASSIGNANTES Leitores e Annunciantes

Premios para os assignantes:

2 premios de 2:000$.	4:000$000
1 premio de 1:000$.	1:000$000
10 premios de 200$.	2:000$000
55 premios de 100$.	5:500$000
	12:500$000

Premios para leitores e annunciantes

2 premios de 2:000$.	4:000$000
1 premio de 1:000$.	1:000$000
10 premios de 200$.	2:000$000
55 premios de 100$.	5:500$000
	12:500$000

"Correio da Manhã"
Premios aos seus assignantes, leitores e annunciantes.
N. 21
6 — 1 — 24.

CONDIÇÕES PARA O SORTEIO

Todos os **assignantes**, que tenham pago as suas assignaturas **até dezembro de 1924**, entrarão no sorteio com o numero das suas respectivas assignaturas.

Os **leitores** e **annunciantes** colleccionarão os coupons até 20 de janeiro de 1924, vindo, depois, trocal-os na administração desta folha, até o dia 30 do referido mez e anno, por um numero de ordem. Tal serviço é gratuito.

O SORTEIO SERA' REALIZADO A 5 DE FEVEREIRO DE 1924

Aloysio Bittencourt

D'*O Social*:

"Falleceu em Paris, na manhã de 17 do mez findo, na residencia de seus paes, á rua Passy n. 9, victimado por uma pneumonia dupla, que zombou dos maiores recursos da sciencia, o nosso amiguinho Aloysio Bittencourt, filho mais moço do nosso prezado amigo, dr. Edmundo Bittencourt, fundador do *Correio da Manhã*.

Não temos phrases para exprimir o grande sentimento e surpreza com que recebemos, na tarde daquelle dia, a dolorosa noticia da sua morte.

Pobre e meigo Aloysio!

Contava apenas vinte tres annos e já dirigia com grande tino e competencia, a fazenda da Bella Vista, na divisa do Rio com S. Paulo, que lhe doara seu pae dias antes de partir para a Europa. Pobre amigo!

Na alvorada da existencia elle realizava num caracter puro, num coração que era uma flôr luminosa de bondade e numa intelligencia harmoniosa e equilibrada, o typo ideal da mocidade perfeita. De temperamento esquivo e modesto, elle era, no entretanto, de uma sensibilidade que encantava. Não ha quem o tenha conhecido que não lhe exalte a delicadeza e a doçura dos sentimentos. Era na verdadeira acepção da palavra o que se póde chamar — um bom.

A sua morte inesperada foi muito sentida, ninguem a podia considerar verdadeira, tal a surpreza, a magua e o pezar com que foi recebida nesta capital, no seio do seus companheiros, amigos e admiradores.

Partira alegremente para a Europa a 16 de outubro ultimo, em visita aos seus paes e já se preparava para regressar a esta capital, na primeira quinzena do corrente mez, para o que já havia tomado passagem a bordo do "Araguaya", quando foi surprehendido pela molestia que o victimou.

Paz á sua alma tão bôa, tão meiga e tão santa."

Homenagens funebres ao general Buat

Paris, 5 (H.) — Communicam de Nantes que se realizaram alli imponentes homenagens funebres ao general Buat, ha dias fallecido.

Estiveram presentes ao acto autoridades civis e militares e personalidades do mundo politico.

A collação de grão dos novos engenheiros agronomos, veterinarios e chimicos industriaes

Realiza-se hoje, ás 3 horas da tarde, no Palacio das Festas da antiga Exposição do Centenario, a solennidade da collação de grão dos novos agronomos, veterinarios e chimicos industriaes que, pela Escola Superior de Agricultura e Medicina Veterinaria, se diplomaram no anno proximo findo.

Paranympharão as diversas turmas respectivamente os professores drs. Gusmão, Mauricio de Medeiros e Freitas Machado, sendo oradores das mesmas, os novos diplomados, Pil Stein, pela de engenheiros agronomos; Belizario Tavora, pela de medicos veterinarios e José Telles Barbosa, pela de chimico industriaes.

Foram convidados para assistir a essa cerimonia o presidente da Republica, todos os ministros de Estado e mais autoridades, tendo o dr. Parreiras Horta, director da Escola Superior de Agricultura, nomeado uma commissão de alumnos composta dos srs.: Nelson Ribas, José Telles Barbosa e Amarias Vilela para convidar aquellas autoridades.

A entrada será franca e não ha traje de rigor.

A morte de um escriptor inglez

Londres, 5 (H.) — Falleceu o escriptor John Leyland.

CATTETE

Com o presidente da Republica conferenciaram, hontem, os ministros da Justiça, o da Fazenda e o da Viação.

— O presidente da Republica sanccionou a resolução legislativa, que manda que os officiaes do Exercito, declarados aspirantes em 7 de janeiro de 1922 guardarão, para todos os effeitos nas armas a que pertencerem a mesma collocação que por merecimento intellectual tinham, entre si, como aspirantes.

Uma offerta de Alagôas para o Palacio da Camara

O presidente da Camara dos Deputados recebeu communicação de que o Estado de Alagôas offerecerá o mobiliario dos gabinetes dos secretarios para o palacio da Camara em construcção.

Os revolucionarios mexicanos occuparam Tuxpam

Londres, 5 (H.) — Um communicado da Agencia Reuter diz que a unica informação official recebida hoje do Mexico é um despacho procedente da capital da Republica, no qual se annuncia que os revolucionarios se apoderaram do porto de Tuxpam.

LETRAS & ARTES

COMO NOS CONTOS DE FADAS

Os corredores do palacio illuminaram-se como que por encanto. O murmulho começou. No claro das portas cabecinhas frizadas, com guirlandas de rosas e plumas de "aigrettes", appareceram e um ruido de musselinas e risos nervosos invadiu as amplas passagens. Charpas de sêda borboletearam algum tempo, cairam de leve pelos hombros nús, postos em relevo na luz magnifica, saida de lampadas occultas nos tectos das ogivas, mysteriosamente. As columnas de marmore erguiam-se, abrindo as rosaceas dos capiteis, e um barulho de aves soltas perdurou ainda algum tempo. O desfile de trajes ia de um para outro extremo. Passaram vestidos subtis, cinturas á Directorio, jaqués apertados, com garatujas de soguilha, tufando nas mangas, descendo aos punhos, em flócos de renda, golas cerces, jalecos despencados em metades, saias repolhudas, crespas, caudas varrendo o chão — capricho de mosaico microscopico. As cabelleiras eram contidas em coifas de missanga, com plumas de marabú. Leques prodigiosos abriam-se e fechavam-se, com estalidos. Todo esse pequenino mundo como que gorgeava andando. Subitamente o marmore das columnas empallideceu, o estuque das abobadas fremiu e nós ficámos quietos, mudos, pasmados, ante a apparição. Um instante de paralysia! As musas melindrosas, que enchiam os corredores do palacio de porfirio e ouro, estiveram um momento aturdidas. Os peralfas irresistiveis, com borboletas de lenço esvoaçando no bolso sobre o coração, sapatos de laçarote, peitilhos reluzentes e o incendio na cabeça, fizeram mesuras.

— Que maravilha!

— Extraordinaria!

— Que gesto!

Mas, aos poucos, os corredores do palacio, todo porfirio e ouro, escureceram. Era o segundo acto dessa tragedia lugubre e sombria, que não apresentava a morte, mas em que se viam corações estrafegados pelas garras dum amor sem esperança. Espectaculo cruel! O cardume das musas, mal continha as ancias, no sigillo das gazes e dos percaes. Duas vezes Eduardo déra volta á sala, inutilmente, á procura daquella estranha personagem, tão pouco conhecida nas festas do palacio e cuja belleza deslumbrára os corredores de marmore.

— Quem é?

— A que tem os cabellos d'ouro, como os genios protectores dos contos flamengos? Se te quizesse dar um retrato dessa extraordinaria creatura citaria todas as personagens das lendas.

De facto, ella era um deslumbramento. Para tecer a sua cabelleira, a natureza desfiara o ouro de todas as corôas. Com dois olhos dum azul suavissimo e a bocca em talho aristocratico, a cabeça era o capitel da columna, descendo pelo pescoço palpitante, onde, certo, foram inspirar-se os esculptores de genio. Sobre a perfeição aturdidora dos hombros caiam em flócos as gazes da charpa côr de rosa, detida nos braços, roliços como tentaculos, longos e serenos, terminando nas mãos, que um poeta arcadico compararia a um casal vadio de borboletas, toda a vez que ella as alçava, á altura do peito, num gesto de gracioso espanto. A majestade com que atravessou os corredores, no relêvo das luzes, era toda espontanea, emprestando ao rythmo dos passos seducções, que só as musicas classicas conseguem. Bandos inquietos passavam. Cabecinhas ladinas de musas surgiam ás portas cheias de signaes, no canto dos labios, nas azas do nariz, nos pomulos. Havia por toda a parte uma superfluidade macia de plumas e nesse plumario a vista, vencendo os obstaculos de mil appellos, lobrigava trechos palpitantes de esculptura animada. Na Grecia, ao tempo em que os deuses se misturavam aos homens e em muitos casos preferiam as formosuras da terra ás graças das deusas, devia ser assim. As oceanidas, as nereydas e as ondinas seduziam pastores e menestreis despreoccupados, que andavam pela praia ouvindo a musica do mar. As dryades e óreades tinham os cabellos de ambar desfiado com rosarios de perolas á laia de tranças. O cortejo de nymphas, que acompanha a rhêda dos deuses, espalha-se depois pelos bosques e clareiras á cata de aventuras. Uma faz cair o obulo dum sorriso para desapparecer, deixando o éco da saudade indizivel. Outra surge entre as flores e arrasta o zagal no abysmo das ondas em furia. O palacio maravilhoso, que a mythologia entrega ás meliades, ás ondinas, ás nereydas, no fundo do mar Egeu, para perder de encantos as victimas de suas fascinações, deveria ser como esse que nós admiravamos, gorgulhante e inquieto, com seus bandos de mulheres que, se estavam sujeitas ás contingencias humanas, tinham em troca as qualidades divinas que a nossa imaginação lhes dava. Eduardo não era um menestrel, não trazia a guzla dos pastores, nem a belleza pagã do camponio grego. Ella, entretanto, tinha tudo de nympha e tudo de humana. Se se pudesse animar com o sangue meridional as creações de Homero, estas não competiriam ainda com a estranha creatura, que fez empallidecer os marmores das columnas, pois não consta que as nereydas fossem intelligentes. Como o fogo interior modela as physionomias, nós descobrimos nella uma clara intelligencia.

A sala viu morrer a luz aos poucos, para o ultimo episodio da farça cruel. Do alto, uma poalha de claridade dava recorte ás imagens na sombra. Na sombra o seu perfil patricio desenvolveu uma cópia extraordinaria de attitudes estheticas, muito naturalmente. Suspenso, os olhos espelhantes como duas pequenas placas de aço, Eduardo concluiu:

— Ah! se pudesse falar-lhe!...

— Que dirias?

— Eu te amo!

— Que pobreza, meu pobre Eduardo! Nessa phrase estaria tudo, mas assim só amam os mediocres. O amor fecundo, o amor que santifica o espirito e estimula os sentimentos bons é uma adoração secreta do inattingivel. A tua felicidade está segura apenas pelo desejo tolhido e pela duvida. Nunca procures conhecel-a. Matarás as suggestões despertadas. A sua imagem ha de acompanhar-te agora eternamente. Vivendo no teu espirito, como as personagens das lendas, a lembrança desta noite desabrochará em bondades, arrancando do teu coração todos os pensamentos subalternos. Não te occorrem as sympathias pelas fadas louras dos contos? Ellas tambem appareciam assim, um instante, missionarias da bondade, com suas cabelleiras de ouro desfiado, com os seus sorrisos luminosos, com o marmore palpitante das espaduas e dos braços, para deixarem apenas a vaga lembrança de um bem não desfrutado!

— A minha vida vae ser d'agora em deante uma tristeza.

— Engano. Puro engano. Serás d'agora em deante illuminado pela alegria melancolica dessa lembrança. Quando lês historias fantasticas, não guardas a lembrança fascinante das heroinas? Simulemos: estamos representando um conto de fadas.

— Muito bem: será como nos contos de fadas.

O exodo começou. Tumultuosas, na pompa das gazes, das musselinas, das missangas, as elegantes desfilaram pelos corredores, ganharam as escadarias de granito. O marulho de commentarios parecia o ron-ron duma orchestra subterranea. Subitamente senti que Eduardo cerrava o meu braço, numa crispação excentrica de nervos. Reparei. Ella vinha. O trigal de seus cabellos despertaria as intelligencias mais obtusas. Antes de descer deixou cair as petalas de um sorriso. Eduardo deteve-se na multidão, abaixou-se e ergueu as petalas. Eram suas? Talvez!... Mas quem era ella? Mysterio! Eduardo fez pesquizas por toda a cidade. As pesquizas têm sido vãs. Ninguem mais sorriu daquelle modo!...

— Vê como és feliz, amigo? Os teus cinco sentidos, famulos fieis, não conseguiram ainda encontral-a. Vaes viver agora da lembrança, que não envelhece!

— Devo dizer-te: conheço de ha muito aquella extraordinaria creatura, mas, só nessa noite a encontrei. Não te aconteceu, já, ver uma pessoa pela primeira vez e experimentar a impressão de que a conheces de longo tempo? Foi o que me aconteceu.

Eduardo tinha razão. Quasi sempre as almas se conhecem antes da gente perceber. Por isto é que ha pessoas antipathicas, que nunca nos fizeram nenhum mal...

Eloy Pontes

POETAS LUSO-BRASILEIROS

Brasil

Pára! Uma terra nova ao teu olhar [fulgura.
Detém-te! Aqui, de encontro a verde- [jantes plagas,
Em caricias se muda a inclemencia das [vagas.
Este é o reino do Amor, da Luz e da [Fartura.

Treme-te a voz, affeita ás blasphemias [e ás pragas,
O' nauta, e olha-a de pé, virgem mo- [rena e pura,
Que aos teus beijos entrega, em plena [formosura,
Os dois seios que, ardendo em dese- [jos, affagas.

Beija-a! O sol tropical deu-lhe á pelle [doirada
O barulho do ninho, o perfume da rosa,
A frescura do rio e o esplendor da [alvorada!

Beija-a! E' a mais bella flôr da natu- [reza inteira!
E farta-te de amor, nessa carne chei- [rosa,
O' desvirginador da terra brasileira!

OLAVO BILAC.

VERSOS ANTIGOS

Não sei o que te diga,
minha querida amiga,
a respeito do amor.
Ciume, paixão, martyrio, soffrimento,
fragil penna levada pelo vento?
Que dizer, minha flôr?

Na duvida de dar-te
uma definição que não te agrade,
de mentir, de enganar-te,
eu confesso a verdade:
não brigamos, nem nos illudimos:
Chama-se amor — o que nós dois sen- [timos.

LAFAYETTE SILVA.

COLUMNA DOS LEITORES

HERALDICOS

De certo, eu, noutros tempos, noutros [dias,
Fui um fidalgo de valente raça...
Tive castellos, altas honrarias,
Palafreneiros e peões de caça...

Andei, sob balcões em ramarias,
Tecendo idylios com elegancia e graça
E, de torneios de cavallarias,
Sinto a saudade que jámais me passa...

Como Bayard, eu tinha, de "Sem- [Medo"
O titulo, e a minha espada de Toledo
Era toda a razão da minha fama...

Ai, pouco se me dava a propria vida,
Se erguia o braço, de viseira erguida,
Pelo meu Rei e pela minha Dama...

MONTE SOBRINHO.

NINHOS DE OURO

Ella mesma é quem varre o quarto [della
com vassourinha de alecrim cheiroso,
apanhado, num mólho caprichoso,
no pasto que circumda a casa bella.

Sacóde, após, curvando-se á janella,
para arrumar o leito vaporoso,
o lençol, onde o corpo delicioso
dormiu, e o travesseiro de marcella.

E' quando surgem passaros, em bando,
que se approximam rapidos, revoando,
em torno, mesmo á altura da janella,

para colher, bicando-se no surto,
para os seus ninhos, nesse espaço curto,
os fios de ouro dos cabellos della!

ARNALDO BARBOSA.

O MOVIMENTO UNIVERSAL DAS IDÉAS

Manoel Puga y Acal, da Academia Mexicana, acaba de publicar, sob o titulo — *Lirismos de antaño*, um resumo deveras interessante dos movimentos poeticos francez e mexicano, no seculo XIX e no actual.

Puga y Acal, como observa, não sem alguma ironia, Jean Cassou, conhece Verlaine, Rimbaud e Mallarmé. Infelizmente, ignora Jules Laforgue e inscreve ao lado do de Charles Baudelaire os nomes de Sully Prudhomme e Jean Richepin.

E porque Toulet escreveu estes versos:

Ciel! Isadora Duncan
Va danser. Foutons le camp!

elle o chama de cubista...

O sr. Puga y Acal soube fazer, entretanto, adaptações deliciosas de Armand Sylvestre, Edouard Pailleron e Camille du Locle, cuja arte o seu espirito soube penetrar com religiosa e admiravel uncção.

Ao mesmo tempo que Acal no Mexico, Simon León publica, em Caracas, um excellente *Resumen sobre la poesia lirica en Venezuela*. Simon León fez, no seu trabalho, uma synthese maravilhosa da evolução das idéas e da forma poetica venezuelanas, desde Andrés Bello até os lyricos contemporaneos, precedendo-a de algumas paginas em que expõe as suas idéas pessoaes sobre a poesia moderna.

Elle tem por Verlaine uma piedosa e ardente affeição. "Verlaine — escreve elle — é tão grande quanto Ronsard, Hugo ou Malherbe". Mallarmé, entretanto, não o agrada, o que é uma pena. Elle oppõe ao decadentismo (?) do magnifico Stéphane "a brilhante apotheose do grande poeta francez que se chamou François Coppée", o que não deixa de ser uma profunda injustiça.

Para Simon León, poeta é "aquelle que exteriorisa os sentimentos e as emoções das multidões"... Ora, poeta é exactamente o contrario disso, observa, e muito bem, mr. André Wurmser, que accrescenta:

"La poésie me semble aller de plus en plus vers le rare, l'exceptionnel, le pur, le nu, par un chemin de plus en plus rude, de plus en plus éloigné des routes nationales avec bornes numérotées".

José Santos Chocano está actualmente em S. José da Costa Rica. *La Tribuna* dessa cidade publica uma entrevista sua, sobre o "riverismo" hespanhol.

Para Chocano, as figuras maiores da politica moderna são Cromwell e Lenine, o mundo actual oscilla entre Lenine e Mussolini e a dictadura militar de Primo de Rivera outra coisa não é senão o "fascismo" hespanhol.

— E' preciso escolher entre Lenine e Mussolini, termina o grande poeta a sua "interwiew". Porque tudo o mais é farça...

Santos Chocano tem publicado, ultimamente, curiosos poemas ingenuos, ora sobre o *Chapéozinho Vermelho*, ora sobre o *Barba Azul*, ora ainda sobre a *Gata Borralheira*.

Lêde o seu delicioso *Lobo enamorado*:

"Ten piedad de tu lobo, Caperucita [Roja!
Tanto corrí en la tierra, tanto nadé [en el mar,
que he perdido los dientes y mi zarpa [está floja;
¡me faltan fuerzas para llegarte a de- [vorar!

Pienso, ¡ay! que ya muy tarde te en- [contré en mi camino;
si fuera en otros tiempos, ¡qué sun- [tuoso festin
diérame en el encanto de tu cuerpo [divino,
con sabor a canela, con olor a [jazmín!...

Cuéntale a la Abuelita todo el mal [que me han hecho;
pídele que me tome bajo su protección;
y que sólo me deje reposar en su [lecho
para en él apretarte contra mi co- [razón...

Caperucita Roja: yo sé que tú eres [buena;
tú eres buena conmigo como nadie lo [fué...
¿La herida de mi flanco no te da [acaso pena?
¿Por qué no arrancas, dime, la espina [de mi pie?

Estoy enamorado de ti, Caperucita...
¿Enamorado un lobo? Sí: un lobo. [¿Y por qué no?
Tu espejo te habrá dicho cómo eres de [bonita;
qué cómo eres de buena ya te lo he [dicho yo.

Si yo fuera poeta — tal me siento a [tu lado! —
escribiría un cuento de profunda in- [tención,
para narrar mis cuitas de lobo ena- [morado
que se arroja a tus plantas aullando [una canción...

Se acabó, pues, tu cuento, Caperucita [Roja!...
Este lobo es un lobo que llega a tu [país
en són de paz, y trémulo a tus plan- [tas se arroja...
Este es el lobo hermano de Francisco [de Asís.

Caperucita Roja, ten piedad de tu [lobo!
Cúbreme de caricias y acógeme en tu [hogar;
ya ves que no te mato, ni siquiera te [robo;
¡pero bien que quisiera llegarte a de- [vorar!"

Frederico Garcia Godoy estuda, num artigo para *Nosotros*, o "hispano-americanismo literario", que, diz elle, se deve basear sobre "o terreno da virtualidade scientifica e de uma interpretação da vida social mais natural, harmonica e progressiva."

Até aqui os economistas têm estudado, sobretudo, as leis do equilibrio economico *physiologico* das nações, adverte na *Scientia*, de Bolonha, Corrado Gini. Mas os problemas multiplos da guerra e de depois da guerra — accrescenta — demonstraram a necessidade da creação de uma sciencia nova: a *pathologia economica*, que, inspirando-se nos mesmos principios geraes da medicina moderna em relação aos organismos individuaes, utilizará os seus methodos de tratamento para provocar a cura das *doenças* dos organismos sociaes.

Dessa maneira, assim como a febre é uma reacção salutar do corpo para triumphar de um inimigo de nossas cellulas — explica Gini — a inflacção monetaria poderá ser considerada um meio de defesa do Estado para manter a sua estabilidade financeira. Outros *phenomenos* ou *symptomas* economicos serão tidos egualmente como reacções dos organismos sociaes contra a desagregação material e financeira, taes a limitação das taxas de juros, a limitação dos dividendos das sociedades por acções, o imposto sobre a renda, o desequilibrio cambial, etc.

De um artigo de André Faucomet, no *Mercure de France*, sobre "Cultura e civilização, segundo os allemães", destacamos os pensamentos seguintes:

"Declarar que toda tendencia catholica ou radical é estranha ao espirito allemão é restringir artificialmente o campo de actividade do pensamento allemão."

"O papel que na Cultura representa o Espirito nacional (*Volksgeist*) accusa uma curiosa sobrevivencia dos credos romanticos. Emquanto esse "Espirito" permanece uma entidade inoffensiva, uma simples palavra, é como se tivessemos voltado aos tempos felizes da escolastica realista..."

"Optimista, a civilização preoccupa-se muito pouco com a liberdade interior, que nos permitte negar o mal, contrariando nossos máos instinctos."

Numa chronica sobre "As silhuetas de Genebra", Jacques Bardoux estuda os diversos grupos em que se divide e subdivide a "Liga das Nações", *organisme* — pensa elle — *si fortement marqué d'une emprenite anglo-américaine*. Bardoux constata a existencia de dois grandes blocos não — europeos: o asiatico e o sul-americano, e demonstra que este ultimo é o mais homogeneo, o mais activo e, por conseguinte, o mais apto a representar um papel preponderante.

Giovanni Papini e Domenico Giulioti já puzeram á venda as letras *A* e *B* do *Diccionario do homem selvagem*. E' uma especie de resposta á Encyclopedia, esse diccionario, no qual o autor da *Vida de Christo* e seu camarada d'arte ensinam o repudio ao modernismo sob todas as suas fórmas (os tramways, os aeroplanos, a electricidade, o cinematographo, os perfumes... e a anthracite); pregam a proscripção da liberdade, pedindo a creação ed um imenso exercito de carrascos encarregados de castigar todos aquelles que, num Estado catholico, conservam ainda o direito de offender Deus e a Egreja; batem-se por uma serie de medidas como esta: — fechamento dos laboratorios e escolas, prohibição dos sports, etc.

A mulher é um instrumento de perdição. Os homem mundanos são *maiali eretti* que recrucificam Jesus. Os catholicos timoratos valem tanto quanto os burguezes.

Lêde esta phrase sobre os bancos:

"O banco é o templo diabolico dos ultimos habitantes da terra. O dinheiro do ladrão, do assassino, do avarento, do alcoviteiro, do falsario, do sacerdote proprietario, do escriptor em voga, em summa — de todos os inimigos do pobre de que fala o Evangelho, ahi afflue, fermenta, ferve, multiplica-se, fructifica"!

Commercio? Artes? Industria? Tudo não passa de fantasmagoria do diabo.

"Numa palavra — synthetisa admiravelmente Zeppa de Nelva — nada de civilização, de politica, de programma: ignorancia geral e pobreza. Tudo já foi dito, tudo já foi descoberto: o unico programma foi formulado ha vinte seculos, sobre a cruz."

LETRAS DE FRANÇA

O premio Goncourt foi concedido, este anno, a Lucien Fabre, autor de "Rabevel". Esse legado foi instituido para o melhor romance do anno, e é a grande recompensa dada aos escriptores contemporaneos de França. Os premios da Academia, como todos os premios de Academia, pouco exprimem, emquanto o premio Goncourt consagra definitivamente o escriptor.

M. Fabre é engenheiro numa usina de automoveis e tem 34 annos de edade. Fez-se conhecido como divulgador das theorias de Einstein.

Seu romance é o estudo de uma familia franceza e, particularmente, de um typo de financeiro cynico, *Rabevel*, de 1875 até os nossos dias. O sub-titulo — *le mal des ardents* — justifica-se pela descripção de differentes fórmas de arrivismo que cercam os emprehendimentos de Rabevel. Trata-se de uma obra abundante, em tres volumes, cheia de peripecias dramaticas, que revelam qualidades de folhetinista e de psychologo. Mas "Rabevel" é um romance expressionista e marca, na opinião de varios criticos, uma data na literatura contemporanea.

Lucien Fabre expõe, numa entrevista a "Nouvelle literaire", suas opiniões de escriptor. Resumimos algumas.

Escolas e theorias — "Tenho horror ás escolas e ás theorias. O que importa é o *temperamento* do escriptor, e, sobretudo, que esse temperamento se ponha em contacto com os homens e as coisas. Uma dupla transposição parece-me necessaria: transposição do exterior para o interior e, depois da elaboração interior, o inverso. Ha obras que ficam *na primeira phase da creação*: na descripção do exterior. São exclusivamente romances de observação. Não existe a *chimificação*, nem a elaboração interior. O mais completo romance de Zola é uma obra inacabada, ao lado de um romance de Balzac."

O problema da fórma — "Nada de rigores mathematicos. O grande poeta é aquelle que, pelos instinctos, realiza continuamente a transposição da propria materia do poema. O pensamento, os sentidos e o coração formam uma só harmonia, e é preciso que o verso traduza isso sem que o poeta se aperceba..."

Os problemas philosophicos — "Creio que a verdade não está nem com os pragmatistas nem com os scientistas; a descriminação é delicadissima; penso ter descoberto uma solução original, que será a base de um proximo livro meu.

No que concerne á methaphysica, creio poder sentir que os argumentos kantianos são seductores; por outro lado, poderia demonstrar, com expressões mais fortes, que a methaphysica não nos leva pela estrada da razão. Em *révanche*, ella nos conduz á constatação de varias probabilidades e, ás vezes, a uma certeza; o acto de fé será sempre uma necessidade..."

Por essas opiniões, vê-se bem a estructura do escriptor. Lucien Fabre é um homem moderno, cheio de inquietações mentaes, mas ardente de realizações.

LIVROS EM VOGA

"Ma vie", narração de uma camponeza russa, revista e corrigida por Léon Tolstoi.

Eis ahi um livro muito falado; varias polemicas surgiram em torno delle, principalmente quanto á coparticipação de Tolstoi. Mas a verdade parece estar na clara introducção de M. Charles Salomon. A verdade é simples e bella: — Missia, pobre e inculta camponeza, contou a sua historia a alguem. Tolstoi, a quem mostraram o manuscripto, desejou, elle proprio, editar o livro; depois verificou que a obra não servia para o povo e esperou longamente antes de entregal-a a uma collecção barata.

"Ma vie" é a historia da resignação popular russa, deante a injustiça e os excessos commettidos aos pés do Senhor. Todo o livro é cheio de uma força de alma evangelica.

"L'home de la pampa", romance de Jules Supervielle.

Este romance, cujo successo nos honra um pouco, pois Supervielle é sul-americano, comporta o estudo de um caso de delirio imaginativo dentro da intelligencia incompleta e fervente de um estancieiro uruguayo. Um estylo forte e uma caridosa ironia fazem a delicia dessa obra.

Supervielle, numa carta que me escreveu, define o seu romance e a sua fórma literaria nas linhas que se seguem: — "L'home de la Pampa" é um romance que começa nas planicies sul-americanas e termina nos pampas da alma. Como bem disse Domenique Braga, "*a realidade e a ficção se misturam sem que se saiba ao certo o que predomina.*"

"Em mim, o real e o irreal se comprehendem maravilhosamente. Até que ponto seremos nós mesmo reaes? O que ha de mais importante em nós, não será, por acaso, o inconsciente que não poderá nunca ser limitado, nem definido, nem exactamente situado? O que ha de bello no inconsciente são as imagens que elle nos offerece; estas, ao menos, vêm do fundo de nós mesmos, verdadeiras apparições trazendo uma mensagem mysteriosa. Ellas são emanações de nossa alma, muito mais directas e profundas do que o pensamento, elaborado e afinado na usina cerebral."

"Mas é necessario que na obra de arte essas imagens sejam ligadas e soffram um *contrôle* e não fiquem como simples impressões passageiras... E que tudo seja comprehensivel, plausivel."

"Alguns escriptores modernos, e entre elles os mais interessantes, não se assustam de certas incoherencias no modo de expressão. Eu não direi que seja necessario escrever para o povo, mas nunca devemos escrever contra elle. Existe entre essas attitudes oppostas uma situação exacta."

"E' necessario escrevermos para nós mesmos, para todos os *eus* que vivem em nós e para toda a humanidade fechada e silenciosa da alma, bem equivalente á que anda pelas ruas..."

NOVIDADES THEATRAES

"La fille perdue", comedia dramatica de Claude Anet, representada no Theatre des Arts.

Claude Anet não fez uma comedia baseada num incesto, como poderiamos imaginar. O incesto é um dos elementos, mas não o essencial da peça; o que ella nos mostra é, sobretudo, uma bella historia de amor.

Um homem maduro, independente, a quem os soffrimentos da guerra pedem uma vida de prazeres, encontra uma moça, sob todos os pontos de vista agradavel (orphã e rica...), que leva uma vida tambem independente. Um vale o outro, moral e intellectualmente: ambos ricos: elle, forte e são; ella, bella e alegre. Tudo concorre para precipitar um nos braços do outro. Existe entre elles o grande amor, o amor que liga duas creaturas para toda vida, amor onde parece actuar uma força imperiosa, como o amor de Tristão e Isolda, nascido de um philtro. O philtro aqui é o parentesco.

Um acaso de circumstancias inesperadas fazem ver ao amante que elle é pae da sua amada. Este segredo é revelado no momento em que o amor chegou ao paroxismo...

O homem, escravo das leis e dos preconceitos, imagina o suicidio; a mulher, mais instinctiva, depois de soffrer o choque horrivel, se reanima. Para ella o que existe é o amor, o seu amor. Por que renunciar?

Todo trabalho de Claude Anet está em fazer a platéa pensar com os seus personagens. E isto elle consegue com uma arte superior, commovente até ás lagrimas. Terá elle razão, no desenvolvimento da sua these? Não sabemos. A verdade é que a acção, que mais não é que um dialogo commovido, desenvolve-se com tal felicidade que se fica seduzido por essa comedia tragicamente rudimentar. E' essa a obra mais forte que se representa, actualmente, nos theatros de Paris.

Paris, dezembro de 1923.

Di Cavalcanti

Um grande pintor francez — Louis Tinayre

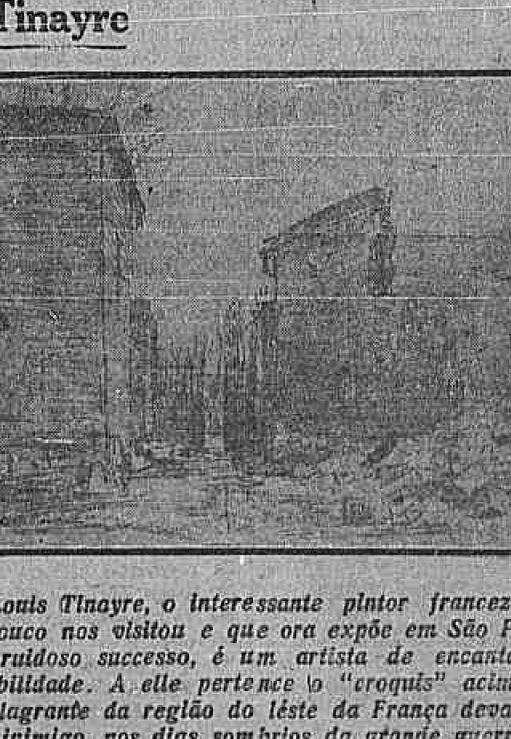

Louis Tinayre, o interessante pintor francez que ha pouco nos visitou e que ora expõe em São Paulo, com ruidoso successo, é um artista de encantadora sensibilidade. A elle pertence o "croquis" acima — um flagrante da região do léste da França devastada pelo inimigo, nos dias sombrios da grande guerra.

Louis Tinayre, que é irmão de Julien Tinayre, o illustre gravador, fallecido recentemente em Paris, e cunhado de Marcelle, a romancista gloriosa de "La rebelle", ha mezes que se acha no Brasil, cuja natureza corôada de terno sol o fascinou.

VIGILIA DE CABOCLO

O sertão dormia, sob o véo negro de uma noite sem luz. A ventania furiosa e aterradora uivava, por entre o arvoredo, fazendo estalar e gemer a ramaria desfolhada.

Nessa *steppe* brasileira, onde parece que um pampeiro fizera devastações, nessa região calcinada e deserta, onde até a relva se resecca e um sol de fogo racha a terra safara, nessas plagas onde a immensidade de um céo limpido e desannuviado contrasta com a terra arenosa e accidentada, o sertanejo, na sua rêde macia e suave, com os olhos abertos, fitando o tecto humilde, de talos de carnaúbeira ia deixando os seus pensamentos cairem, um a um, sobre o seu leito simples, de anachoreta. Na sua mente incendiada, como numa tela cinematographica, passavam as sensações reflexas, que, por vezes turbavam a sua serenidade atavica. Na incoherencia e na confusão do seu cerebro inculto, fustigavam-lhe relampagos e lampejos e borbulhavam-lhe, como lavas, idéas esparsas e informes. O seu pensamento, como se saira de um pesadello, ou como se estivera sob o peso de uma barra de chumbo, ia pouco a pouco se desprendendo numa desoppressão, como se tivera passando por uma metempsychose sobrenatural.

Elle, ignorante, atrasado, via todos os seus sonhos de moço, as suas illusões arrebatadas, diluirem-se, agonizarem naquelle deserto sombrio e doloroso... Via a sua vontade de ferro quebrar-se ante essa muralha invisivel e invulneravel de uma terra desalentada, pobre, miseravel... As suas energias de aço entesavam-se como barras de ferro e dobravam-se, vergavam-se, sob o peso dessa anciedade e dessa fatalidade amarga.

De que valeriam a sua mocidade, a sua força, a sua coragem? Para todos os lados que os seus olhos se abrissem, a mesma tristeza, o mesmo abandono, a mesma miseria, a mesma tragedia fustigavam-lhe a vista abrasada.

Estava num circulo de ferro, de onde jámais poderia sair. Viver e morrer ali, cercado, manietado, asphyxiado... E o sertanejo revolvia-se na rêde, estirava os braços num gesto de abandono e sentia a fronte arder numa febre de vigilia e de desespero...

Como um sonho máo e desordenado, o pensamento chicoteava-lhe o cerebro modorrento e retardatario. As idéas ainda estavam envoltas num espesso e profundo nevoeiro. Era como se raiassem, ainda tocadas da luz avermelhada do crepusculo...

O sertão... Esse grande, bello e horrendo sertão... Lá onde as emas galopam e as seriemas gargalham. Lá onde o touro luta com o homem e o homem amansa a besta selvagem. Lá onde a suassuarana morre estrangulada e onde a alma forte e rija do vaqueiro, como o amago da brauneira, enfrenta o cataclysmo e a morte sem estremecer e sem sentir. E tudo isso... nada vale... Toda essa energia, essa indomabilidade, essa vontade, que poderiam servir de alavancas, estiolam-se, exhaurem-se nesse deserto immenso, abatidas pela ignorancia, pela indolencia, pela miseria organica.

A raça forte que poderia fazer um Brasil de gigantes, morre miseravel como um bando de párias, succumbindo a um castigo cruel.

Mais parecem degradados, atirados nesses desertos, em serviços forçados, por toda a vida.

Que fazem os brasileiros que nos governam?

Que fazem esses pigmeus, indolentes e politiqueiros, bebedos das orgias orçamentarias e empanturrados de ouro? Que fazem esses polichinellos de estadistas que sacodem o thorax e as pernas mas, da cabeça nada brota? Que fazem esses palhaços autoritarios e melindrosos, que vivem de conciliabulos e mentiras, que rastejam atraz dos bastidores da politica e que são tão cobardes que nem sequer podem fitar a propria sombra?

Por que deixam morrer o sertão? Por que deixam essa região immolada á sua angustia e á sua ignorancia? Por que deixam passar annos e annos sem que os seus olhos sensuaes e lubricos se derramem sobre essa vasta região do nordeste brasileiro?... Por que deixam soffrer e morrer essa raça de martyres e heroes?

E o sertanejo desconcertado, insomne, anurento, com a fronte latejando pensava... pensava, até que a faixa de ouro da madrugada tingia o azul do céo e a natureza, no esplendor de sua pompa, despertava para um novo dia...

Prado Ribeiro

Uma velada na "Tribuna"

Neste capitulo do seu livro sobre a Hespanha — "Miren ustedes", Leal da Camara, o magnifico artista portuguez, descreve o meio literario madrileno.

Há em Madrid uma grande efervescencia literária e artística, uma real emulação entre os cultores das belas-artes — talvez maior ainda do que em Paris — e por isso, o visitante que toma uma certa intimidade com as manifestações intelectuais madrilenas, apercebe-se do número considerável de cenáculos nos quais se reunem os prosélitos das várias teorias estéticas, onde se discute violentamente a obra dos outros mas sem o espirito de má lingua coscuvilheira impregnada de negativismo, como é costume em Portugal.

Nêsses cenáculos, critica-se a obra dos outros mas premedita-se também a factura de novas obras de arte que, no seu conjunto, fazem, desta cidade, um magnifico falanstério de beleza.

No *Lion d'Or*, assentam arraiais os desenhadores sôb o patrocinato de *Silvio Lago*.

Em *Fornos*, os artistas de várias indoles são capitaneados por Valle Inclan que predica, enterrado no veludo dos assentos, sôbre o mistério estético de *facer-se Centro* e sôbre a correlação do movimento das belas-artes com as grandes teorias filosóficas — sobretudo as platónicas — das quais o ilustre escritor é um fiel adepto.

No *Gato Negro*, o ilustre Benaventi diz da sua justiça sôbre dramas e comédias, acompanhado de perfumados cafés e de numerosos admiradores.

E, como êstes, há muitos mais cenáculos ou *tertúlias* literárias por essa *villa e côrte*, mas um dos mais curiosos, pela sua significação e pelo mérito indiscutivel do seu magno pontifice — Ramon Gomes de La Serna — é o cenáculo de *Pombo*, onde se reune aos sábados a nova geração literária e artística.

Pombo é um cafésito antigo, solitário e triste, situado na *calle de Carretas*, á esquina da *vieja de correos*.

De dia, tomam-se os famosos *limones* gelados e, de noite, o conhecido *assucarillo y aguardiente*.

Nêsse café tradicional, composto de algumas salinhas baixas decoradas com velhissimos espelhos que reflectiram várias gerações de fregueses, abancaram, nos seus tempos, alguns homens eminentes que os modernos *Pombianos* consideram, hoje ainda, como mentores espirituais.

Lá estiveram os ilustres — Larra e Espronceda no mesmo cantinho em que La Serna preside no numeroso grupo de escritores e de artistas da geração moderna e, por isso, os actuais discipulos adoptaram como simbolo de filiação intelectual, o chapéu afunilado dessa época romantica e cavalheirosa.

A tebaida de *Pombo* é uma cripta silenciosa. As conversas são comedidas e respeitosas. Tão comedidas e respeitosas que a minha rebeldia nativa, que em Madrid encontra tanta simpatia afectuosa, insubordinou-se contra a protocolar e hierática companhia.

Imagine o leitor que o admirável Goya que também ia tomar bebidas ao Café do Pombo e que certamente esboçou nos mármores das mesas alguns dos seus geniais *caprichos*, não tem o direito, concedido a *Larra* e a *Espronceda*, de assistir, em espirito, á nova fermentação pombiana.

Pobre e querido Goya!..

Mas, os que sentiam a necessidade de fraternizar com o espirito do grande rebelde que soube atravessar a vida criando uma obra genial e sua, em contradição com os dógmas correntes da pintura e, muitas vezes, em conflito com os costumes hipócritas da sua época, quiseram fundar um novo núcleo a que o espirito do grande pintor das *majas* presidisse.

Foi nos *Gabrieles*, logar em que, pela noite fora, se bebem vinhos andaluzes, claros como topázios derretidos, e onde se ouvem os requebros graciosos das *Aphrodites* madrilenas e até mesmo os pitorescos galanteios *chulapones*, que um grupo de irrequietos, aos quais eu pertencia, decidiu discutir, no meio do bulicio dos cantares e das chalaças, os problemas mais sisudos da estética moderna.

Em *Pombo*, buscava-se o silêncio para melhor pensar. Nos *Gabrieles*, buscava-se o ruido, a gritaria, o amor, a transparência amarelada da *manzanilla* e do *montilla*, o cheiro acre e perturbante dos *claveles* e tudo quanto representa o movimento e a perturbação da Vida, para se meditar tranquilamente.

A fôrça não pode revelar-se senão comparando-a á mesma fôrça e a Vida não deve ser criada senão no meio da própria vida.

A nova teoria obteve adesões e encontrou adeptos — até mesmo entre os mais fiés Pombianos.

Gomes de La Serna, que é um sincero, cheio de talento e de bondade, suspirava tristemente e marcava, na sua larga face rabelesiana, um rictus de amargura ao ver a profanação do sacrosanto espirito de *Pombo*, mas não deixava de acompanhar delicadamente os seus infiéis até á beira dos *Gabrieles*.

Sómente, não entrava!...

Nos Gabrieles, já o disse, tomavam-se *rondas* de *mantilla*, comiam-se múltiplas *tapas*, pensava-se e meditava-se.

Um dos mestres do cenáculo era o jovem pintor Gustavo de Maeztu, autor dos magnificos quadros em exposição no salão da *Tribuna*, num segundo andar da Praça de Canalejas onde poucos subiam — talvez porque o ascensor da casa estivesse em obras e o segundo *piso*, sôbre um alto *entresuélo*, diminuisse o gôsto pelas belas-artes e talvez também porque a pintura de Gustavo não fôsse a corriqueira pintura de tôda a gente.

Maeztu andava triste. Os seus olhos pequenos, que lembram redondos botõezinhos de botas, fixavam-se no infinito profundo dos olhos da opulenta Conchita e quedavam numa interrogação demorada...

O próprio Rocambole, o *vade mecum* de Gustavo de Maeztu, pelo qual responde o artista ás insólitas perguntas que certos fazem a respeito do que lhes não interessa e não entendem, não bastava para distrair aquela alma inquieta que se abriga num tronco rude e forte encarrapitado em duas pernas tortas que se balançam compassadamente num ritmo de baile inglês.

Se um leigo impertinente pergunta a Gustavo de Maeztu qualquer coisa sôbre os segrêdos da sua admirável Arte, êle extrai tranquilamente o Rocambole da bôlso do casaco, onde sempre o traz, busca dextramente a página em que êle sabe existir certo pensamento definitivo e responde friamente um dêsses palavrórios filosóficos de Mr. Ponson du Terrail:

"Do ódio ao amor vai só um passo!" ou então: "A vida é um mysterio insondavel!", ou ainda: — "*Ah! ah! dit-il en portugais!...*"

* * *

Maeztu veiu-ter comigo aos *Gabrieles* e disse-me sem rodeios: "é indispensavel que inventes uma cilada para levar Madrid lá acima ao segundo andar."

E, nessa noite, com a aprovação de todos os de *Gabrieles*, entre os quais se contava um Bartolozzi, com Luis Bello, com Bagaria, com Echevarria, com Hermenegildo, com Espinosa, com Angeles e Conchita e até com Zamora *el boticario* que é desenhador, dançarino e mudisto extraordinário não só como *costumier* teatral mas como decorador das graças *callejeras* madrilenas, decidiu-se provocar no salão da *Tribuna* uma *velada* em que eu fizesse o prefácio, Gomes de la Serna o miôlo, Oscar Esplá (o músico do *Poema de niños*) fizesse a anedota filosófica e Gustavo de Maeztu terminasse com um substancioso epilogo.

Diriamos de nossa justiça ás gentes e ás artes.

E, com efeito, dias depois, realizava-se com grande êxito e notável assistência de tudo quanto representa inteligência e gôsto em Madrid, a velada literária na qual ficou assente a reputação, de resto bem merecida, do grande pintor Gustavo de Maeztu.

Tomo a liberdade de reproduzir o prefácio falado em espanhol que a taquigrafia fixou, e isto para que o leitor compreenda a indole revolucionária da reunião.

"Minhas senhoras, meus senhores:

Gustavo de Maeztu, que é um espirito muito observador e muito ponderado, notou há quinze dias — época em que se abriu a sua exposição — que as duas terças partes do público que subia pela escada, vinha á casa do lado, onde, como V. Exas. sabem, está instalada uma clinica para cães; a outra terça parte não vinha tão pouco para aqui!...

Mas Maeztu, continuando as suas observações, viu que a metade desta terça parte continuava subindo a escada e ia ao andar de cima onde mora o vizinho fotógrafo que faz retratos animados.

Só alguns que outros visitantes penetravam medrosamente no local da exposição, mas até êstes herois mostravam não perceber nada do que significava êste mostruário de pintura.

Maeztu que, como já tive a honra de dizer, é um espirito muito observador e ponderado, tirou a conclusão de que era preferivel dedicar-se á clinica de cães e abandonar a pintura.

Mas, o presentimento ou o instinto que tem todo o artista superior, fê-lo adivinhar que eu já me vi — *in illo tempore* — quasi ameaçado de ser veterinário. Por esta razão e talvez também por ser eu o mais recente dos seus amigos, veio pedir-me conselho.

Já sabeis que os últimos são sempre os primeiros; claro está que por esta razão eu posso considerar-me o melhor amigo de Gustavo.

Veio preguntar-me se realmente devia abandonar a pintura e deveria dedicar-se á veterinária.

Entre ambos, e ajudados pelos nossos queridos amigos e companheiros, o escritor Gomes de La Serna e o músico Óscar Esplá, arranjámos êste *complot* de trazer V. Exas. aqui, a êste salão.

Mas, uma discussão surgiu entre nós porque havia divergencia nas opiniões. Uns, diziam que deveria escolher-se a praça de toiros de Madrid por causa do seu tamanho. Outros opinavam que a *velada* deveria ser nêste salão, onde haveria logar suficiente. Com efeito, depois de muito termos pensado e de nos recolhermos, em nós mesmos na profunda meditação dos *Gabrieles*, decidimos que deveriamos convidar o público para aqui.

Porque é preciso que V. Exas. saibam que não é por causa do tamanho do local, mas sim pela natureza destas janelas.

Estas varandas teem uma grande importância na nossa *velada* de hoje, pois assim como Paris é uma janela aberta sôbre o universo, conforme disse um português ilustre que viveu há anos em Madrid, estas janelas estão abertas — não sómente sôbre a praça de Canalejas — mas sôbre o Madrid que pensa, sôbre o Madrid que sente, sôbre o Madrid artista, sôbre o Madrid literário, sôbre o Madrid financeiro, sôbre todo o Madrid emfim!...

E nós temos o propósito de fazer chegar a todos tudo quanto aqui dissermos. Queremos ser ouvidos — antes de mais nada — por aqueles que, conhecendo o valor desta exposição, com tendências modernas mas definidas, contrastando com todo o convencionalismo estúpido do passado, decidem, após uma resistência passiva, uma resistência negativa, continuar vivendo no meio da convenção artistica em que viveram constantemente isolados da vida.

É urgente que apareça alguem que seja capaz de falar. É preciso que haja alguem que tome o pretexto de uma exposição desta indole, que ostenta o sêlo de um artista em plena evolução, com qualidades e defeitos evidentes mas com nobreza e sinceridade, para dizer o que é o bom e o que é o mau.

É mister ser audacioso, visto que esta exposição, cheia de audácia, no-lo estimula.

Não fazer isto é ser cobarde e colaborar nas mil dificuldades que embaraçam as idéas novas impedindo-as de avançar.

Não ir para diante, sinceramente, não é ficar num *statu quo*, mas sim ser reacionario. É preciso estar com os que avançam.

O que vou ter o prazer de dizer a V. Exas. é um simples prefácio da *velada* em que todos colaboramos e por isso êle será breve e só tocará nas generalidades estéticas que os meus queridos companheiros La Serna e Esplá desenvolverão com a autoridade e o talento que possuem.

* * *

Aqui vai o prefácio: V. Exas. sabem que os artistas, como todos os homens, não teem razão de ser na vida senão pela sua sensibilidade.

As nossas acções, os movimentos que executamos, tudo quanto é a nossa vida real, é o resultado do reflexo da impressão que recebemos da vida que nos rodeia. Esta impressão, recebemo-la por intermédio dos nossos sentidos.

Ontem ainda, ouviram V. Exas. uma conferência de Bergson sôbre a personalidade e por isso é inútil que eu intente dar lições de psicologia, tanto mais que o que vos digo está na alma de todos.

Mas notem V. Exas. que não é tão simples como á primeira vista parece, compreender as coisas que nos rodeiam, isto é, a sua forma.

E menos simples é ainda o traduzir essa impressão, de uma maneira plástica, compreensivel aos outros, conservando tôda a impressão recebida.

Pôr-se em contacto com alguma coisa da natureza e comunicar com a sua forma, com a sua côr, com a sua profundidade e com o seu volume e reduzir tudo isto a uma impressão bela, não é tão facil como parece á primeira vista e tem algo de verdadeiramente complicado.

E por isso é que a maior ou menor facilidade em realizar êste prodigio e a maior ou menor intensidade em traduzir as impressões recebidas, define o maior ou o menor artista.

Dadas estas explicações preliminares que não são referentes sómente aos artistas modernos mas aos artistas de tôdas as épocas, pois que todos teem e tiveram a função de interpretar a natureza e explicá-la áqueles que a não sabem sentir directamente, devo dizer que a sensibilidade se desenvolve em proporções diversas conforme a cultura do individuo.

Antigamente, as sensações produziam-se de um modo normal. A sociedade prestava-se á preparação do artista fundamental.

A maior parte da gente vivia uma vida tranquila, bela, dormia, reproduzia-se e morria. Era a pessoa que sentia a necessidade do contacto da Arte.

O verdadeiro artista podia, porém, desenvolver a sua sensibilidade sem *contrôle* e intensificar normalmente a faculdade primordial, porque, como V. Exas. sabem, o homem normal nasce com o embrião de todas as faculdades necessárias para ser pintor, escultor, desenhador, decorador, escritor, etc.

E o labor cultural e a gimnástica intelectual que desenvolvem a sensibilidade, a põem ao serviço desta ou daquella faculdade.

Por exemplo: V. Exas. sabem, em principio, desenhar. O desenho é uma consequência da inteligencia. A pessoa menos apta é capaz de reproduzir uma forma qualquer, uma vez que um mestre lhe tenha ensinado os processos de ver e de reproduzir. Porque, como digo, o desenho é questão de inteligencia como a côr é questão de sensibilidade.

Quando um artista desenvolve uma ou mais faculdades de uma forma definitiva e está de posse da sua técnica, isto é, quando sente fortemente a Natureza e a reproduz em tôda a sua magnificência, chama-se-lhe Mestre.

Mas, o que é necessario não esquecer é que o desenvolvimento intensivo de uma faculdade ou a intensificação da sensibilidade atrofia quási sempre as outras faculdades, e por isso é que a maioria dos artistas só sabem o ofício de pintar porque para isso se educaram nas escolas e esquecem que o artista necessita, antes de mais nada, sentir inteligentemente a Natureza para só depois a pintar.

O *métier* é um *processus*, mas não é Arte.

Hoje, contudo, que o artista pode desenvolver sensibilidades novas graças á divulgação dos conhecimentos, isto é da civilização, constitue-se um todo psiquico para cada artista, que os faz distinguir uns dos outros, pelas proporções diferentes das suas várias faculdades e constitue o que se chama vulgarmente o *temperamento*.

O que caracteriza o artista moderno é a complexidade das suas faculdades cristalizadas num mesmo temperamento.

Hoje, não se é sómente pintor como Velasquez ou escultor como Miguel Angelo.

É-se pintor, escultor e literato ao mesmo tempo, e é olhando através destas três principais faculdades que é necessário observar Gustavo de Maeztu que *concebe literàriamente e pinta escultòricamente*, conseguindo o prodigio de dar á pintura a terceira dimensão que lhe faltava.

Claro é que tôda e qualquer novidade recebe a inimizade dos pintores consagrados que se entrincheiram nos velhos processos, dos quais não querem e nem sabem sair.

É o que nós, em Portugal, chamamos irreverentemente a reacção "*bota de elástico*."

Lutou-se e luta-se pelo progresso da beleza e pela liberdade de sentir que é contrariada pelos consagrados em geral, e por isso a expressão gráfica e tangivel de *botas de elástico* veio definir para os intelectuais e para os que o não são, tudo o que representa o convencionalismo artistico que não é a consequencia de sensações recebidas mas de *técnicos* já conhecidas e aprendidas só á fôrça de tempo e de trabalho.

Se o artista não se põe em contacto com a natureza e a obra é uma fabricação banal e um maneirismo vulgar, então podem guardar as suas pinturas, as suas esculturas e as suas literaturas porque elas não valem absolutamente nada, pois lhes falta o principal, a única coisa que nobilita a verdadeira arte... um bocado de alma.

Esta é a teoria *botas de elástico* e que representa o paralelo daquilo a que os franceses chamam *Pompier*.

Vejam V. Exas. esta bota (*uma bota velha da gaveta*) e imaginem a pessoa que a calça fazendo esforços inauditos para encaixar o pé dentro desta elegancia passada que contrasta com o resto do fato, com o chapéu, com os modernos costumes, com os automóveis, com os eléctricos, com a aviação, com as salas de banho, com os ascensores, com os cinematógrafos, com a telegrafia, com o telefone e com tudo quanto representa a carta de alforria do homem moderno que se liberta cada vez mais do jugo pesado da ignorancia e da poeira crónica do passado.

Pois quando tudo evoluciona na vida, só os artistas pretendem continuar sentindo e produzindo como há centenas de anos o fizeram aqueles mestres que nêsses tempos viveram!...

E é por isso que, quando se encontra um artista como Gustavo de Maeztu, cheio de originalidade e de vigor, com um sentido decorativo que rompe com a monotonia ambiente e consegue produzir em nós uma profunda impressão com suas figuras, sóbrias de desenho, intentos de côr e de volume, a saltarem sôbre maravilhosas paisagens que lembram ivsões ou sonhos irreais, é indispensavel saudá-lo como uma esperança de autêntica renascença.

Tudo nêste artista é questão de vigor e de paixão. A sua pintura é escultórica.

Ele conseguiu, já vo-lo disse, *realizar a terceira dimensão* que faltava á pintura e isto sem cair na vulgaridade simples da geometria cubista.

Este homem tem a cara de um pálido *Pierrot*, não a do Pierrot da farça italiana que se deixa enganar estúpidamente por *Arlequim*, mas a de um Pierrot especial, algo parecido com a figura cómica-trágica de *Triboulet*, no *Le roi s'amuse*, que sofre e chora sem deixar de rir para que se não veja a sua dôr.

Este homem é um ser mortificado, cheio de paixão e de delicadeza. As suas paisagens lembram as japonesas e as suas figuras pintadas com a delicadeza de miniaturas, mas com tanta sobriedade de desenho e de côr que a impressão recebida é de uma grande fôrça.

Pois bem: eu, que nunca o vi pintar e só conheço a sua obra realizada, parece-me perfeitamente ver Maeztu em acção com os seus pincéis e a sua paleta, reproduzindo a forma com sinceridade e definindo-a com linhas substantivas, colorindo-a adjectivamente, realçando com perspectivas e claros-escuros profundos e adverbiais a obra magnifica que forma um tudo perfeito como uma oração.

Vejo-o entrando pela manhã pictural e dando um pouco de seu ser a êstes pedaços de tela!...

E vejo-o, depois de terminar a obra, um pouco cansado, sentar-se a um canto do enorme quadro e a sua cara de palhaço enfarinhado olhar todo aquele esfôrço realizado, tôda a vida e tôda a sinceridade que deu áquilo que ali está, e pôr-se simplesmente a rir dando uma gargalhada irónica e picaresca...

— "*Tudo isto, não serve para nada, absolutamente para nada!*"

Mas não! É preciso que tudo isto sirva para protestar contra o anacronismo pictórico dos velhos, para dar esperança e coragem aos que são capazes de ser verdadeiramente artistas!...

Tenho dito."

S. A. Elevadores Brasil

Séde - Avenida Salvador de Sá, 188 - 192
RIO DE JANEIRO

Capital Realizado Rs. 2.300:000$000

UNICA NO GENERO

O MAIOR ESTABELECIMENTO ELECTRO-METALLURGICO DA AMERICA DO SUL.

ELEVADORES DE TODAS AS CATHEGORIAS, CARGAS e VELOCIDADES.

FORNECIMENTO E COLLOCAÇÃO RAPIDA.

GRANDE STOCK DE PEÇAS SOBRESALENTES.

TYPO "STANDARD" 1923, REFORÇADO.

GRANDE PREMIO NA EXPOSIÇÃO INTERNACIONAL DO RIO DE JANEIRO.

DIFFERENÇA DE 20 % SOBRE QUALQUER ORÇAMENTO EUROPEU OU AMERICANO, COM O DOBRO DE PRAZO DE GARANTIA.

MODIFICAÇÃO OU SUBSTITUIÇÃO DE QUALQUER TYPO ESTRANGEIRO.

OPTIMO SERVIÇO DE CONSERVAÇÃO. 600 ELEVADORES EM FUNCCIONAMENTO. INNUMEROS ATTESTADOS DE SATISFAÇÃO.

ENGENHEIROS! ARCHITECTOS! INDUSTRIAES! A SUA VISITA AO NOSSO ESTABELECIMENTO IMPÕE-SE.

(18242)

Ainda a violenta scena de sangue da rua Conde de Bomfim

Vespasiano Cardoso serviu de testemunha no processo de divorcio de d. Silóca

O inquerito policial vae esclarecendo pouco a pouco a delicada situação de d. Silóca, uma das victimas da furia sanguinaria de Vespasiano Cardoso, que diz ter sido seu amante, dando causa ao crime o brusco rompimento de relações.

As relações do accusado datam, como já se sabe, de novembro do anno passado, precisamente quando no juiz federal do Estado do Rio, corria acção de divorcio contra William Claremont Bordman, de nacionalidade ingleza, e de sua mulher, d. Clotilde da Costa Bordman, mais conhecida na intimidade dos seus, por Silóca. [illegible]

[illegible]

As testemunhas do sangrento drama são accordes em affirmar [illegible]

[illegible]

Na petição de separação de corpos, [illegible] de Oliveira Figueiredo, allega d. Silóca: [illegible]

[illegible]

Só tem espinhas quem quer, Só tem manchas na pelle quem as desejar

Pois todo o mundo sabe que Dermotonico Pirajá faz, em pouco tempo de uso, desapparecer as espinhas e manchas na pelle.

Ap. pela Saude Publica, pelo decr. n. 673, de 25-2-922.

EM TODAS AS PHARMACIAS (11656)

A Saude da Mulher

O melhor remedio para Incommodos de Senhoras

A Saude da Mulher é o melhor Remedio para Incommodos de Senhoras, porque, como nenhum outro, regularisa, acalma e estimula as funcções uterinas.

A Saude da Mulher é empregada vantajosamente para o tratamento de Senhoras e Senhoritas que soffrem do Utero e dos Ovarios.

As Mocinhas, as Senhoras, mesmo as Senhoras de mais edade (de 40 a 50 annos) têm n'"A Saude da Mulher", um medicamento poderoso e seguro para combater as Flores-Brancas, as Suspensões, as Colicas Uterinas, as Regras Demasiadas, as Congestões e Inflammações do Utero e dos Ovarios, o Rheumatismo, o Arthritismo e a Obesidade proveniente da vida sedentaria.

App. Dep. Nac. S. Pub. Lic. 524 - Junho-1905 (18238)

[illegible]

AS DUAS VICTIMAS SÃO OUVIDAS

O delegado do 17º districto ouviu, hontem, na Casa de Saude Affonso Dias, dd. Josephina da Costa e Silva e Clotilde da Costa Bothman. Os depoimentos de ambas são uniformes. Narraram o apparecimento brusco de Vespasiano na casa n. 460, da rua Conde de Bomfim, disparando o mesmo quatro tiros a queima-roupa, contra d. Josephina e ferindo a golpes de faca d. Silóca. Declararam as condições em que acceitou o accusado como seu inquilino e o motivo pelo qual fôra forçada a obrigal-o a sair: a sua impertinencia em querer seduzir d. Silóca. Esta confirma as declarações de sua mãe e affirma que o depoimento de Vespasiano é um amontoado de infamias, pois [illegible]

OS AUTOS EM JUIZO COMPETENTE

[illegible] tando em d. Philomena, tres ferimentos por projectil de arma de fogo e em d. Silóca dois ferimentos por bala.

Os autos do inquerito com o pedido de prisão preventiva do accusado serão enviados ao juiz competente, amanhã.

Vespasiano já teve um processo

Em officio que dirigiu ao delegado do 17º districto, informou o 4º delegado que Vespasiano Cardoso já foi processado pelo 5º districto, em Dezembro de 1908, por crime de offensas physicas.

CASA DO FIO DE OURO. Novidades. Frederico Girsé—R. do Ouvidor n. 126. (17429)

CASA GONTHIER 45-RUA LUIZ CAMÕES-47 EMPRESTA ATÉ 80% SOBRE CAUTELLAS DA CAIXA ECONOMICA (13652)

ATÉ 3$ SÃO GRATIS

A secção de Optica da Casa Vieitas não está mais na esquina da rua do Hospicio, e sim no predio ao lado, rua da Quitanda n. 99, onde os concertos de oculos, binoculos, pince-nez, lorgnon, e substituição de lentes quebradas, até o preço de 3$000, são gratis ao publico. (18255)

Collegios que se recommendam

PARA MENINOS:
Gymnasio Pio Americano
Rua Teixeira Junior, 48. — Tel. V. 1041
PARA MENINAS:
Escola Brasileira
Rua Emerenciana, 2 — Tel. V. 2536
PARA ADULTOS:
Curso de Linguas, Commercio e Preparatorios.
Av. RIO BRANCO 129, 1º (18216)

Não pague aluguel

A Cia. Territorial e Constructora, da qual fazem parte banqueiros e principaes capitalistas desta praça, constróe no terreno do committente a prestações durante 7 annos. — Rua S Pedro 61 — Rio. (16831)

Broches elfinetes com iniciaes e nomes
CASA DO FIO DE OURO
Rua do Ouvidor n. 126. (17429)

PEDINDO AO POVO

Não fazer compras, sem ver os preços da grande *liquidação* que a criteriosa Casa INDIANA está fazendo, de todo seu "stock", recebido ultimamente, para sua breve mudança — Largo de São Francisco, 24-26-28 (edificio do Rio Palace Hotel).

ALGUNS PREÇOS:

Meias de SEDA todas as côres, para senhora	4$800
Meias de SEDA todas as côres, para senhora (Paulista)	5$500
Meias de SEDA todas as côres, com costura, para senhora	7$500
Meias de SEDA todas as côres, com costura, para creança	3$500
Meias de SEDA todas as côres, com baguet, para mocinhas	8$500
Meias de Escossia, todas as côres, para creanças	1$900
Meias de SEDA YPIRANGA, artigo muito conhecido	5.900
Meias de fino algodão, artigo muito conhecido, para homens	1$500
Fresco, artigo legitimo inglez, padrão variadissimo. Largura 1 metro 40	24$500
Pó de arroz o mais perfumado e adherente (Lerida) caixa	2$500
Perfume do grande fabricante CHARNY (Paris)	8.000
Sabão para barba GRENOVILLE, caixa de alluminio	2$700
Escovas superiores, artigo japonez	1$400
Escovas superiores, artigo inglez	2$300

Artigos para homens é colossal, grande variedade de camisas tricolini (listada), é o unico estabelecimento que póde vender barato e artigo superior.

Todos á acreditada

CASA INDIANA

11 e 13 — Rua dos Andradas — 11 e 13 — Rio de Janeiro (20060)

ABRINDO A CORNUCOPIA

A Loteria do Estado de Minas bateu o "record" na distribuição da fortuna

Vinte e uma extracções e vinte e uma sortes grandes pagas, em cinco mezes apenas!

Divindade allegorica dos gregos e romanos, personificação do Acaso, do imprevisto, do capricho da sorte, a Fortuna sempre foi a esperança da humanidade, a tentação da especie.

Mas, hoje, já não é um mytho, nem uma simples hypothese, um mero symbolo mythologico: a Loteria do Estado de Minas, no anno de 1923, foi de uma prodigalidade extraordinaria na distribuição da fortuna, pois, começando a funccionar depois do meio do anno, contemplou varias pessoas, tornando-as felizes e de posse do almejado dinheiro, actualmente tão difficil de se obter.

Foi um verdadeiro "record" o triumpho obtido pela novel loteria, e dil-o eloquentemente a acceitação que logrou do publico, cujas sympathias e preferencia soube, com a prova evidente de sua organização modelar e com as sortes que espalhou, conquistar galhardamente.

Vinte e uma loterias foram extrahidas, no curto periodo de 2 de agosto a 27 de dezembro anno proximo findo, e vinte e uma sortes grandes foram pagas! Mas, pagas de verdade. A relação das pessoas que tiveram os seus bilhetes premiados se acha publicada logo abaixo, e por essa lista se póde verificar a verdade.

Raras companhias lotericas poderiam offerecer esse quadro de victorias legitimas.

Por que esse exito? Qual a razão desse successo rapido, infallivel, como não ha exemplo, no genero, entre nós?

E' porque essa loteria se constitue para vender os seus bilhetes e premial-os, fazendo-o de modo honesto, mathematico e seguro, sem a preoccupação de seduzir o publico com planos sem base exequivel e sortes hypotheticas. E' que ella foi obra de estudo e de calculo, vindo de Minas, que é a terra da prudencia e da probidade.

A loteria de Minas venceu por esses principios salutares, que são a caracteristica desse povo montanhez, cuja virtude é um patrimonio moral do Brasil e cuja austeridade espelha a grandeza do caracter da nacionalidade.

Eis a razão por que a Loteria do Estado de Minas venceu em toda a linha, e hoje póde orgulhar-se de contar com a absoluta preferencia do publico.

O CAMPEÃO DE MINAS, casa agenciadora da modelar loteria e que tem sido a distribuidora dos premios, verdadeiro corretor da Fortuna, recebeu da Companhia Loteria de Minas Geraes, com séde em Bello Horizonte, a seguinte informação, que vale por uma demonstração cabal de suas victorias, alcançadas em tão rapido periodo:

"Com a loteria de hoje, 27 de dezembro, cujo premio maior saiu para essa capital e já está á disposição dos amigos no Banco Hypothecario, podemos dizer que encerramos o nosso exercicio deste anno com "vinte e uma literias extraidas e vinte e uma sortes grandes pagas."..

..Damos a seguir os nomes das pessoas que receberam as alludidas sortes:

LOTERIA N. 1 — Extraida em 2|8, bilhete n. 4561, premiado com 100:000$000 — Pago no Rio ao sr. Osorio Ribeiro de Carvalho;

LOTERIA N. 2 — Extraida em 8|8, bilhete n. 18775, premiado com 50:000$000 — Pago em Bello Horisonte, ao cirurgião dentista sr. José Muse de Abreu;

LOTERIA N. 3 — Extraida em 14|8, bilhete n. 3501, premiado com 50:000$000 — Pago no Rio a diversos operarios, entre elles José Guedes, da Companhia Constructora de Cimento Armado; Benedicto Mariz, guarda civil; e Eurico Penha, tambem operario;

LOTERIA N. 4 — Extraida em 21|8, bilhete n. 15619, premiado com 50:000$000 — Pago ao sr. Luiz Pimenta, conhecido leiteiro em Bello Horizonte;

LOTERIA N. 5 — Extraida em 28|8, bilhete n. 5742, premiado com 50:000$000 — Pago no Rio aos seguintes srs.: Germano Marques, empregado no Club dos Zuavos; a um hospede do Hotel Avenida, por intermedio do sr. Francisco Bente Rodrigues, proprietario do salão de barbeiro do mesmo hotel, e d. Adelina Bellas;

LOTERIA N. 6 — Extraida em 5|9, bilhete n. 1348, premiado com 100:000$000 — Pago 9|10, B. Horizonte ao Banco Pelotense, por conta e ordem de terceiros, residentes em Cachoeiro de Itapemirim, Espirito Santo, e 1|10, pago no Rio ao sr. Jeremias Landeiro, empregado da Leopoldina Railway;

LOTERIA N. 7 — Extraida em 12|9, bilhete n. 14930, premiado com 100:000$000 — Pago no Rio, 5|10 ao Sr. Antonio Alves da Silva, proprietario do Café Palacio, rua do Cattete, 148, e 5|10 ao Sr. Luiz Fontes, empregado da Garage Ideal;

LOTERIA N. 8 — Extraida em 19|9, bilhete n. 17764, premiado com 50:000$000 — Pago ao sr. José Cyro Vaz de Mello, negociante em Bello Horizonte;

LOTERIA N. 9 — Extraida em 26|9, bilhete n. 6756, premiado com 50:000$000 — Pago por intermedio do Banco Hypothecario e Agricola, por conta e ordem de terceiros, residentes em Sorocaba, E. de São Paulo;

LOTERIA N. 10 — Extraida em 4|10, bilhete n. 3235, premiado com 100:000$000 — Pago 7|10 ao Banco Hypothecario e Agricola, por conta de terceiros, residentes em Jacutinga, E. de Minas;

LOTERIA N. 11 — Extraida em 11|10, bilhete n. 5162, premiado com 100:000$000 — Pago no Rio, ao sr. Eduardo Monteiro de Souza, morador á rua Viscondessa de Belmonte n. 42, funccionario da Companhia de Navegação Pereira Carneiro & Cia. Ltd.;

LOTERIA N. 12 — Extraida em 18|10, bilhete n. 11521, premiado com 50:000$000 — Pago ao Banco Hypothecario e Agricola por conta e ordem de terceiro, residente em S. Paulo;

LOTERIA N. 13 — Extraida em 25|10, bilhete n. 11811, premiado com 50:000$000 — Foram pagos 5|10 no Rio, ao sr. Curcio e Irmão, e 5|10 ao Banco Pelotense, por conta e ordem de terceiros, residentes em Muquy, E. do Espirito Santo;

LOTERIA N. 14 — Extraida em 6|11, bilhete n. 8380, premiado com 200:000$000 — Pagos 7|10 ao Banco Pelotense, por conta e ordem de terceiros, residentes em Cachoeiro de Itapemirim, Espirito Santo, e 3|10 pagos no Rio ao sr. Alexandre Haddad, negociante, residente tambem em Cachoeiro de Itapemirim;

LOTERIA N. 15 — Extraida em 13|11, bilhete n. 3376, premiado com 100:000$000 — Pago no Rio, aos srs. Antonio Quintino Maia e Antonio Pedro Castilhos, lavradores residentes em Paraguassu', E. de Minas Geraes;

LOTERIA N. 16 — Extraida em 20|12, bilhete n. 10657, premiado com 50:000$000 — Pago 5|10 no Rio, a um negociante de Lavras (Minas), e 5|10 ao sr. Augusto Alvarenga, que foram pagos em Bello Horizonte, por conta e ordem, de terceiros, residentes tambem em Lavras;

LOTERIA N. 17 — Extraida em 6|12, bilhete n. 9206, premiado com 50:000$000 — Pago ao Banco Hypothecario e Agricola, por conta e ordem de terceiros, residentes em S. Paulo;

LOTERIA N. 18 — Extraida em 6|12, bilhete n. 9206, premiado com 200:000$000 — Pago aos srs. Dias & Irmãos, 10; A. Giovannini, 4|10; e José Fonseca, 1|10, residentes em Itabira de Matto Dentro, E. de Minas Geraes;

LOTERIA N. 19 — Extraida em 13|12, bilhete n. 8828, premiado com 100:000$000 — Pago ao sr. Mucio Continentino, por conta e ordem do sr. Benedicto Ferrari, residente em Oliveira, E. de Minas Geraes;

LOTERIA N. 20 — Extraida em 20|12, bilhete n. 10657, premiado com 50:000$000 — Pago no Rio, ao sr. Francisco Freitas, estabelecido no becco das Cancellas, por ordem de outro negociante que não quiz declinar o nome;

LOTERIA N. 21 — Extraida em 27|12. O bilhete n. 3833, premiado com 50:000$000, foi pago em 4 do corrente a um advogado do fôro desta capital, por intermedio do Banco Hypothecario Agricola do Estado de Minas Geraes.

Depois dessa prova exuberante, dessa relação de pessoas que foram contempladas com sortes grandes pela Loteria de Minas, a deusa Fortuna não póde ser considerada um sonho da mythologia, nem ha razão para a conhecida phrase pessimista de um fino ironista portuguez, de que "a sorte grande só sáe para os outros"...

Experimentem os leitores, comprando os bilhetes da Loteria de Minas, e verão.

(Transcripto d'"A Noite" de hontem.) (18280)

Ao Monopolio da Felicidade

9158

200:000$000

Vendido hontem no balcão desta feliz casa

Verdadeira monopolisadora da sorte

14, SACHET, 14 18269

Curso de verão

O Instituto La-Fayette reabrirá as suas aulas na succursal n. 1, a 7 de Janeiro, recebendo tambem matriculas para o CURSO DE VERÃO, destinado aos filhos dos veranistas, Viscondo do Itaborahy ns. 96 e 188 — Petropolis. — Tel. 1252. (18865)

ESCROFULAS?

Elixir de Inhame

Ap. D. N. S. P. n. 255 em 17—12—914. (2012)

ARCHITECTURA AMERICANA E COLONIAL BRASILEIRA

Croquis e projectos a preços sem competencia. Fiscalização de obras A. F. Cavalcanti — Architecto; á rua 1º de Março, 33. Telephone N. 436

CINCOENTA E SETE ANNOS DE SACERDOCIO E ALTRUISMO

O venerando sacerdote commemorará hoje essa data distribuindo 5:000$ em esmolas

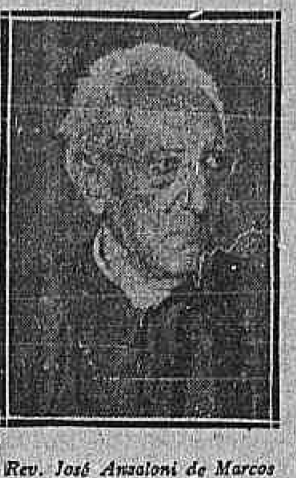

Rev. José Anzaloni de Marcos

José Anzaloni de Marcos, o venerando presbytero de 82 annos de edade, em graças pelo 57º anniversario de seu sacerdocio, cheio de sublimidade e dedicações, distribuirá hoje, dia dos Reis Magos, entre o meio-dia e 8 horas da noite, á rua Cabuçu' n. 51, esmolas em dinheiro na importancia de cinco contos de réis, além de generos, pães, café, assucar, biscoutos, vestuarios, brinquedos e varios livros de recreação espiritual das creanças.

Ainda o bom missionario de Deus, como em annos anteriores pela mesma data, distribuirá almanachs do Tico-Tico, 255 objectos a viuvas pobres e seus filhos, os quaes deverão antes obter nos seus respectivos cartões o visto do parocho da Matriz de Nossa Senhora de Lourdes, á avenida Vinte e Oito de Setembro, provando o estado de pobreza.

Além das esmolas feitas pelo bondoso sacerdote, concorrerão com obulos caritativos pessoas outras de fé christã.

Do velho presbytero recebemos hontem para nossos pobres a quantia de 20$000.

Generos Alimenticios BONS E BARATOS
Praça José de Alencar-Colombo (17428)

DOENÇAS VENEREAS — Tratamento gratuito nos seguintes dispensarios:

Avenida Mem de Sá, 201; Hospital Pró-Matre (Só mulheres). Av. Venezuella 150 (Cáes do Porto); Policlinica de Botafogo, rua Bambina, 141; Dispensario Viscondessa de Moraes, Avenida Pedro Ivo, 146; Posto de Prophylaxia Rural da Penha; Ambulatorio Rivadavia Corrêa, rua Flora n. 17, Engenho de Dentro e rua Paulo de Frontin, 13, das 8 ás 10 horas da manhã. (11330)

Feriu-se casualmente quando limpava uma espingarda

O academico de medicina Peixoto, de 30 annos, residente na estação de Estrella, quando limpava, hontem, uma espingarda, disparou esta, alojando-se o projectil na perna esquerda. Removido para aqui foi elle internado na Santa Casa, depois de passar pela Assistencia.

Foi atropelado casualmente

O automovel n. 6.923 dirigido pelo proprio dono, sr. Sylvio Guedes de Carvalho, atropelou hontem, pela manhã, no Canal do Mangue, proximo á Praça Onze, o carregador de leite Augusto Ferreira, de 34 annos, casado e residente á rua Nabuco de Freitas n. 195. A victima foi soccorrida pela Assistencia, verificando a policia a inteira casualidade do facto.

MERCETHYLINA

(C 2 H 5 Hg I) — INJECÇÃO INTRA-MUSCULAR

Novo medicamento recentemente descoberto pelo Dr. Annibal Pereira, approvado pelo D. N. da Saude Publica n. 732, de 15|3|922.

Indicações: — Infecção gonococcica, aguda e chronica, e suas complicações: prostatites, orchites, cystites, affecções renaes e medullares, perturbações do apparelho genital da mulher, desordens prostaticas dos velhos, certas fórmas de neurasthenia, rheumatismo, etc.

Não admittir substituições!

Vide acima a formula chimica, privilegiada pelo governo. A Mercethylina não tem similar, é unica. Exigir a marca registrada "Mercethylina", com a divisa do Dr. A. Pereira: — "Insistir".

A' venda em drogarias e pharmacias.

Informações e literatura a quem as pedir á S. A. MERCETHYLINA, rua Carioca n. 40, 1º andar — Rio. (15775)

Grande liquidação annual

ATE' 31 DE JANEIRO

Um formidavel stock de camisas, punhos, collarinhos, cuécas, ceroulas, vestuarios, Roupas feitas, roupas para banho de mar, camisas para sport, cretones, morins, etc.

Visitem as nossas exposições e verifiquem os nossos preços!

Todos á CASA VILLA DE PARIS — a que melhor serve e mais barato vende.

35, Rua dos Ourives, canto da rua Buenos Aires. (20990)

FLOX
PARA LAVAR SEDAS LÃS E TECIDOS FINOS
(18244)

40.239 - 20 CONTOS

Segundo premio da Loteria Federal, extrahida hontem, foi vendido no

Campeão Loterico

38, Rua Sachet, 38

SPERANZA & Cª (18284)

Uma gentileza do proprietario do Café da Ordem

Como costuma fazer, todos os annos, o nosso velho amigo Antonio Teixeira Junior, proprietario do tradicional "Café da Ordem", brindou-nos, hontem, com uma linda *corbeille* de flôres naturaes, offerecendo-nos egualmente, acompanhados de um barril de chopp, varias centenas de saborosos sandwichs.

Antonio Teixeira Junior é um desses espiritos que sabem prender pela sua excepcional fidalguia. Nosso visinho e nosso amigo, ha longos annos, sempre, na data de hoje, elle não se esquece de nos mandar uma lembrança para commemorarmos a entrada dos Reis Magos...

Devemos reconhecer, nesse gesto de bom visinho, a gentileza e a fidalguia dos seus sentimentos.

Assim sendo, folgamos em registrar, aqui, os nossos agradecimentos, a Teixeira Junior, cuja prosperidade cada vez mais almejamos, tal como se vem observando até hoje.

AS PRIMEIRAS SORTES GRANDES DO ANNO

O CENTRO LOTERICO á rua Sachet 4 é positivamente o centro de irradiação das Sortes Grandes, tanto assim que no dia 2 do andante vendeu e já se acha exposto, devidamente pago, nas suas vitrines, o 6614 premiado com 50 CONTOS.

No dia 3 vendeu os bilhetes ns. 3372 e 18195 premiados, respectivamente, com 30 CONTOS o primeiro e 3 CONTOS o segundo.

Como se vê, Sortes Grandes? Só mesmo no CENTRO LOTERICO!... (18289)

Caixa Economica — Monte de Soccorro

Leilão de joias, quarta-feira proxima. (T 19886)

Proxima saida para Barcelona e Genova
6 de JANEIRO
Italia America
Av. Rio Branco, 4

Casamentos!

O Que Toda Moça Deve Saber Antes e Depois Do Casamento!

Minhas Senhoras!!

Todos sabem que Certos Terriveis Padecimentos e as mais Perigosas Perturbações Genitaes são Soffrimentos que perseguem grande numero de Mulheres.

Quantas vidas cheias de desgostos e pezares, quantas lagrimas, quanta tristeza e quantos desenganos produzidos por estas tão dolorosas Enfermidades!!

Quantas Senhoras Solteiras, Casadas ou Viuvas, que padecem de tão terriveis Doenças!!

Quanta Mãe de Familia se considera infeliz, por soffrer assim!

Quem tem a infelicidade de soffrer do Utero sabe bem o que é padecer!!

Palpitações do Coração, Aperto e Agonia no Coração, Falta de Ar, Sufocações, Sensação de Aperto na Garganta, Cançaços, Falta de Somno, Falta de Apetite, Incommodos do Estomago, Arrotos Frequentes, Azia, Bocca Amarga, Ventosidades na Barriga, Enjôos, Latejamento e Quentura na Cabeça, Peso na Cabeça, Pontadas e Dores de Cabeça, Dores no Peito, Dores nas Costas, Dores nas Cadeiras, Pontadas e Dores no Ventre, Tonturas, Tremuras, Excitações Nervosas, Escurecimentos da Vista, Desmaios, Zumbidos nos Ouvidos, Vertigens, Ataques Nervosos, Estremecimentos, Formigamentos Subitos, Caimbras e Fraqueza das Pernas, Suores Frios ou Abundantes, Arrepios, Dormencias, Sensação de Calor em Differentes Partes do Corpo, Vontade de Chorar sem ter Motivos, Enfraquecimento da Memoria, Moleza no Corpo, Falta de Animo para Fazer qualquer Trabalho, Frio nos Pés e nas Mãos, Manchas na Pelle, Certas Coceiras, Certas Tosses, Ataques de Hemorroidas, etc. Tudo isto pode ser causado pela Inflamação do Utero.!!!

Até o Genio da Mulher pode ficar alterado e ella de alegre que era, passa a ser triste, aborrecida, zangando-se facilmente pelas cousas mais insignificantes!

O Melhor Tratamento é usar Regulador **Gesteira!**

Sim! Sim!

REGULADOR **GESTEIRA** é o Remedio de Confiança para tratar Inflamação do Utero, o Catarro do Utero causado pela Inflamação, Anemia, Palidez, Amarelidão e Desarranjos Nervosos causados pelas Molestias do Utero, a Pouca Menstruação, as Dores e Colicas do Utero e Ovarios, as Hemorragias do Utero, as Menstruações Exageradas e Muito Fortes ou Muito Demoradas, as Dores da Menstruação, as Ameaças de Aborto e as Hemorroidas causadas pelo Peso do Utero Inflamado!

Comecem hoje mesmo a usar Regulador **Gesteira!**

Correio da Manhã

ASSIGNATURAS

Brasil	Anno......	60$000
	Semestre.	35$000
Exterior	Anno......	140$000
	Semestre.	80$000

Numero avulso . . 200 rs.
Idem no interior . 300 rs.
Idem atrazados . . 400 rs.

Edição das segundas-feiras 100 réis.

PUBLICAÇÕES (Preço por linha)

1ª pagina	1:500$000
2ª pagina	1:200$000
3ª pagina	1:500$000
4ª pagina	1:500$000
5ª pagina	900$000
6ª pagina	800$000
7ª pagina	700$000

Annuncios e reclames commerciaes continuam de accordo com a tabella em vigor.

TELEPHONES: Director, 1558 C. Redacção 3698 C. Administração, 37 C.

Endereço telegraphico "Correomanha".

Carnaval!

O estrangeiro ou mesmo o brasileiro do norte que chega ao Rio, por esta época, surprehende-se, geralmente, com o enthusiasmo delirante das nossas festas do Carnaval. Quebram-se para nós, nestes dias, os diques da conveniencia, as fronteiras das classes, os limites do preconceito, como se a cidade misturasse repentinamente os seus elementos basicos para constituição de um composto unico e transitorio. Depois, cada elemento voltará ao seu ponto de partida, retomando as funcções antigas e naturaes, até que, passado um anno de tranquillidade relativa, tornem todos, de novo, á sua phase de effervescencia.

O que se teme, em tudo isso, é que, desse contacto entre camadas sociaes ordinariamente antagonicas, resulte a contaminação das correntes superiores puras, e que estas adoptem, como norma, na vida, quaesquer vestigios daquelles movimentos de loucura tumultuosa. Os bailes de club, as batalhas de "confetti", a sensação dos encontrões e das familiaridades de um dia, podem gravar-se nos espiritos jovens, nas lembranças sensiveis, nos corações amoldaveis, e é esse o maior susto dos noivos, dos paes e dos moralistas, daquelles que não comprehenderam ainda que o carioca possue, como todo povo, a sua mentalidade caracteristica.

Quem observar com attenção os nossos festejos carnavalescos, verá que os seus resultados nocivos são infinitamente inferiores áquelles que seriam observados em igual circumstancia, em qualquer cidade de outro paiz. O excesso de enthusiasmo, embora pareça isso um paradoxo, privou-os da maior parte dos perigos. A loucura com que a mocidade se atira para a rua, a gritar, a cantar, a espargir perfumes e a desenrolar serpentinas, tirou-lhes a malicia, tornando-os innocentes. A sinceridade ritual do deboche tornou-o innocente. E dahi a desenvoltura com que milhares de senhoritas e senhoras se apresentam, repentinamente como bacchantes, berrando, bradando, correndo, pulando pela Avenida, quando na vespera não teriam coragem, talvez, de levantar os olhos para os individuos que as attrahiam [illegible]

O Carnaval está se tornando no Rio, insensivelmente, para as massas da classe média, uma festa religiosa, em que ellas arriscam a virgindade da graça e do corpo sem prejuizo da virgindade da consciencia. Quem se detiver a observar o que se passa, nesses dias atordoantes, verá que não ha, em toda essa bacchanal, a correspondente dose de malicia. No tumulto das batalhas, ellas deixam-se abraçar, apalpar, beliscar, comprimir, no meio de gente de toda a ordem. Nada, porém, as attinge, porque ellas, na vertigem do seu enthusiasmo, perderam o entendimento do tabú. Aquellas liberdades passam pelo seu espirito como gotas de chuva pela folha do tinhorão. E ellas são bem a ingenua garça do brejo, que atravessa o paul e apparece, adeante, apresentando a mesma candura nas pennas...

E a moça do Rio de Janeiro, a moça legitimamente do seu meio, que conta os annos de vida pela passagem dos prestitos carnavalescos, faz, pela sua religião, muito menos do que Santa Maria Egypciaca, e sem reclamar, ainda, o direito de canonização. Maria Egypciaca entregava-se aos barqueiros, aos soldados, aos transeuntes da estrada, para mortificar o corpo e crescer na graça de Deus. A nossa donzella de corpo ou de cordel não vae tão longe nem exige tanto: limita-se, e insensivelmente, a permittir beliscões e arrochos, [illegible] todos os annos, á acquisição de fantasias e munições para a festa. E tudo isso sem maldade, sem pensamentos peccadores, [illegible] de uma moral domestica.

Esse desatamento de maneiras, esse excesso de expansão, esse transbordamento de alegria, poderiam ser, entretanto, o ponto de partida [illegible] expressões de comedimento e recato. Ainda hoje se fala no spartanismo como documento de inteireza moral, e as spartanas andavam núas, ou quasi nuas, pelas ruas. [illegible]

ao Carnaval, e deixam-se abraçar, apertar e beliscar, redimindo a realidade do acto com a innocencia da intenção.

Depois, para os espiritos naturalmente inclinados á perversão, o Carnaval, como os divertimentos congeneres, não é, como se acredita, um dos factores mais apreciaveis. Entre os hoteis francezes de peor fama no tempo de Napoleão III, estava o "Hotel Chateaubriand", em Cherburgo. [illegible] perseguiu-a uma noite, e veiu a saber que todas ellas eram cosidas em sacco, pelas mãos prudentes do cosinheiro. E se maior exemplo fosse necessario, para mostrar que não é a rigidez dos costumes e da vigilancia que paura os limites da honestidade, bastaria, na sua ironia, e na sua verdade, aquelle famoso conto oriental do rei Schariar e do seu irmão Schahzaman.

Enganados pelas suas respectivas mulheres, que viviam rodeadas de sentinellas nos dois mais sumptuosos paços da Persia, os reis Schariar e Schahzaman abandonaram os seus palacios de Samarcanda, e entraram sózinhos pelo Deserto. Dois dias depois, estavam na praia do mar, e sentaram-se á sombra de uma arvore para repousar, quando viram, ao longe, um grande movimento das ondas e, em seguida, o apparecimento de um gigante de aspecto formidavel, que saia cautelosamente das aguas. Trazia á cabeça uma caixa e caminhava, a largos passos, em direcção á terra.

Amedrontados, os dois monarchas treparam aos galhos da arvore, escondendo-se. A fronde era, porém, a unica das redondezas, e foi para ella que se encaminhou o monstro, dirigindo para um lado e outro terriveis olhares desconfiados. Chegado á sombra, pôz ao chão a arca de ferro, e tirou desta uma caixa de madeira, da qual arrancou um sacco de seda, que, aberto, deu passagem a uma joven de maravilhosa belleza. Em seguida, o Adamastor deitou-se, pousando descançadamente a cabeça nos joelhos da nova Thetis, e adormeceu, resonando alto.

Distrahia-se a encantadora filha das aguas a examinar a fronde que a abrigava, quando descobriu no alto, escondidos, os dois principes vigilantes. Fez-lhes signal para que descessem, ameaçando-os com o gigante, se a não attendessem, e, pondo em terra a cabeça do monstro adormecido, entregou-se [illegible]. Ao fim de tudo, arrancou de uma bolsa, junto ao seio, um collar composto de anneis, e pediu a Schariar e a Schahzaman que lhe déssem os seus, que juntou aos outros, e como os soberanos lhe perguntassem o que significavam aquellas reliquias, a joven explicou:

— Este gigante raptou-me ha dois annos da casa do meu pae, virgem e pura, na vespera do meu casamento, e metteu-me em um sacco de seda, que escondeu numa caixa, dentro de uma arca de ferro, fechada com sete cadeados, que guarda no fundo do mar. E dahi não se afasta, e vive na angustia do seu ciume. Elle não sabia, porém, que uma mulher, quando quer, encontra meio de fazer aquillo que entende, e estas reliquias representam uma [illegible] vezes que, apezar da sua vigilancia, eu o tenho enganado. E mostrou-lhes os anneis. Eram quinhentos e sessenta e dois...

O pudor, a virtude, as riquezas de honestidade do coração feminino, devem enthesourar-se em cofres mais solidos e impermeaveis, de modo a não serem corroidos pelo tempo. [illegible] vermelhidão da mascara e se dissolve ao contacto do lança-perfume não é, propriamente, pureza. E a vida, para valer alguma coisa, deve ser feita de contrastes. Dahi a imprescindibilidade da alegria viva, e sem ordem, na vespera dos dias em que a Egreja nos reclama a coordenação melancolica dos nossos pensamentos peccadores...

Tudo, na terra, tem o seu momento de desordem: as aguas, as montanhas... As correntes atmosphericas alteram-se; os rios saltam dos leitos; [illegible] que não nos comprehendemos. Por que o homem não ha de, tambem, [illegible] para o céo, um dia, como o oceano, as rosas das suas espumas?...

Humberto de Campos

Edição de hoje: 18 paginas.

Topicos & Noticias

O tempo

BOLETIM DA DIRECTORIA DE METEOROLOGIA

Previsões para o periodo de 6 horas da tarde de hontem até ás 6 horas da tarde de hoje:

Districto Federal e Nictheroy — Tempo: [illegible]

[illegible]

Synopse do tempo occorrido

[illegible]

maximas 29°,1 e minimas 22°,1. Os ventos foram variaveis e frescos.

Correio

Esta repartição expede malas, hoje, pelos seguintes vapores: "Infanta Isabel de Bourbon", para Las Palmas, Cadiz e Barcelona; [illegible]

Carne

Para a carne bovina posta em consumo hoje, nesta capital, foram afixados hontem, no Entreposto de São Diogo, o preço de 1$260, devendo ser cobrado ao publico o maximo de 1$760. Vitellos, 1$600; porcos, 2$400, e carneiros, 1$900.

Um antigo industrial francez, Jean Lesneur, que esteve na China, ultimamente, em missão commercial, acaba de publicar um volume interessante, "*La Chine et l'Orient*", contendo observações pessoaes e curiosas sobre os usos e costumes do antigo Celeste Imperio. [illegible]

[illegible]

Um dia, a Parahyba deu ao Brasil um presidente da Republica. E a observação de Lesneur confirmou-se. O homem resumiu, no caracter e nas maneiras, todas as tendencias más do seu torrão!

O seu governo foi a repetição, por grosso, das façanhas de Antonio Silvino. Por pouco, o homem não acabou de espingarda na mão e cartucheira no cós, surprehendendo os viajantes na curva de cada caminho...

Quem sabe, porém, se elle assim não acabará?

Fomos informados, á ultima hora, de que o prefeito ia vetar o orçamento votado pelo Conselho.

O projecto da lei da Despesa enviado hontem á sancção presidencial, pelo Congresso, [illegible]

[illegible]

75.545:296$382.

Para chegar a esse resultado, a Camara retirou das tabellas a despesa de 75.000 contos da gratificação provisoria, e o Senado reforçou a Receita com as seguintes rubricas: 35.000 contos, papel, com a emissão de moedas de aluminio, 30.000 de apolices, papel, e 5.000 contos, ouro, por differenças de cambio, o que equivale dizer, ao cambio de 6 d., 22.500 contos, papel.

O saldo é, como se vê, mais uma obra de malabarismo orçamentario do que real, pois o Tribunal de Contas, a proposito de differenças de cambio, resolveu numa de suas ultimas sessões, em pleito importante, que o cambio devia ser tomado sobre Nova York. Facil seria, de resto, com emissão de moedas de aluminio ou de apolices, equilibrar qualquer dos orçamentos passados...

Processados e pronunciados pelo crime de desacato ao juiz substituto da 1ª Vara Federal, os advogados Heitor Lima e Mario Gameiro recorreram do despacho para o Supremo, que hontem, por um voto, negou provimento ao recurso interposto.

Na sessão do julgamento, precedendo ao relator, o ministro procurador geral da Republica deu o seu parecer francamente contrario aos accusados. Mas não se limitou o alto magistrado, de confiança do governo, a articular o libello. Foi além. Sem conter os sentimentos intimos de absoluta má vontade contra os referidos advogados, que commetteram o crime mais feio de serem os patronos abnegados de alguns militares apontados como responsaveis pelos acontecimentos de julho do anno passado, o procurador excedeu-se e exasperou-se. Os seus conceitos vibravam de indignação, saindo-lhe dos labios palavras candentes, pesadas, aggressivas, acompanhadas de gestos pouco compativeis com a majestade da casa. Se para comprovar o que dissemos, esse parecer não fôr publicado na integra, em todo o caso estará ahi o auditorio, que o escutou.

Os drs. Heitor Lima e Mario Gameiro são accusados de linguagem violenta, no correr de um summario de culpa, o mesmo summario em que os militares, seus constituintes, vinham sendo arrastados á sancção do Codigo Penal.

Defenderam-se, provando que não haviam desacatado o juiz summariante. Finda assim, no calor dos interrogatorios, injuriando e reinquirindo, replicando e treplicando, podiam ter deixado escapar uma ou outra expressão mais aspera, nunca offensiva. E foram pronunciados, e estão ás portas da cadeia!

O ministro procurador [illegible]

to, sem nenhum motivo para se irritar, antes, obrigado a ter uma serenidade irreprehensivel na altura do seu cargo, atirou-se contra os recorrentes com uma vehemencia muito maior do que a delles, quando se viram autuados em flagrante delicto...

A Polonia é hoje, sem favor nenhum, a mais feliz de todas as nações do globo. Dividida até ha bem pouco pelos conquistadores, por elles escravizada e arrastada á absorpção por meios violentos, nunca, entretanto, como durante os seculos em que viveu sob o jugo estrangeiro, a raça pujante que a habita se mostrou mais unida, mais decidida pela conquista da liberdade e mais resistente á acção desnacionalizadora que os poderosos em vão tentaram fazer triumphar. De paes a filhos, de filhos a netos, succedendo-se umas ás outras as gerações, os polacos tripartidos entre tres imperios fortes, continuaram a ser polacos sempre, conservando a lingua, os costumes, religião, ideaes, principios e, sobretudo, o sentimento sagrado da patria, [illegible] Kosciusko — o symbolo da nacionalidade e da ultima existencia — soltou, em desespero, o *non possumus* que assignalou o captiveiro do paiz.

O interminavel periodo da luta subterranea contra os jugoladores e a inquebrantavel resistencia passiva aos propositos de absorpção, sempre frustrados, como que temperaram a enfibratura da raça soffredora e a prepararam para entrar triumphante pela estrada larga de um destino glorioso, quando ao fim de tanto sacrificio, de tanta renuncia em bem da patria, o povo infelicitado quebrasse os grilhões que lhe tolhiam os movimentos livres, e fizesse apparecer, redivivo e mais pujante, o Estado que a renascer para ser forte como o fôra.

Libertada agora e tornada uma das grandes potencias européas, a nova Republica, que fórma uma das fortes barreiras entre a Europa e o bolchevismo, está dando neste momento as mais bellas lições aos povos mal governados. Os actos administrativos dos seus homens publicos são demonstrações claras de elevação de propositos e de mais segura orientação. Ainda agora, por exemplo, a Dieta de Varsovia acaba de conferir ao governo poderes excepcionaes para "sanear as finanças do paiz", aliás, muito longe do aviltamento em que se encontram as nossas.

E os poderes que aqui no Brasil se conferem aos governos duvidosos? Não prosigamos em comparações, para que não nos entristeçamos. A Polonia possue, felizmente, governo e povo. Nós só possuimos, além do povo soffredor, [illegible] um governo eternamente com poderes excepcionaes, discricionarios, para os desmandos, para os "deficits", para a politicagem, para os odios, para as grandes negociatas e para nos fazer envergonhar [illegible]

Hontem á tarde, nas proximidades da Lapa e em frente, quasi, ao Passeio Publico, passava um jardineiro com um carrinho de mão, carregado de estrume de vacca. As moscas voavam em torno, zumbindo. Um cheiro intoleravel, de podridão, espalhava-se pelas redondezas. [illegible]

[illegible] estrume, o deputado Daniel Carneiro, continuou, praguejando, o seu caminho...

A mudança do Ministerio da Agricultura para um dos palacios da Avenida das Nações não está sendo feita com a necessaria urgencia. Resolvida a transferencia, era de crer que ella se fizesse com regularidade, afim de que o serviço não fosse prejudicado. Assim não está succedendo. Algumas repartições estão funccionando aqui no centro, emquanto que outras permanecem na Praia Vermelha, sem se saber ainda quando se dará a sua trasladação.

O sr. Miguel Calmon, atarefado com a organização do orçamento do ministerio, não póde naturalmente prestar ao assumpto a devida attenção. E' de crer que, terminado esse trabalho, possa s. ex. determinar as providencias indispensaveis á realização da transferencia daquelle departamento, o que é uma velha aspiração de quantos têm interesses a cuidar nos varios serviços da Agricultura.

A iniciativa do actual ministro, promovendo a mudança, não deve ser prejudicada no seu cumprimento com uma protelação que não se comprehende, nem se justifica.

O sr. Sampaio Corrêa apresentou e defendeu perante a commissão de Finanças do Senado uma emenda, determinando que os editaes de concorrencia publica sejam publicados, da primeira vez com as especificações devidas, e fazendo-se nas publicações seguintes apenas referencias á data daquella publicação. Essa emenda foi acceita nas duas casas do Congresso e deve figurar na lei da Despesa, hontem sanccionada.

A economia resultante dessa providencia é superior a 500 contos, a quanto montam as despesas sómente do papel gasto com as repetidas publicações de editaes de concorrencia.

Para se ter uma idéa precisa sobre o assumpto, é bastante dizer que, com um edital da Central do Brasil, no anno findo, só em papel, a Imprensa Nacional gastou 42:000$000.

Quanta coisa de resultados semelhantes não poderiam fazer os nossos legisladores, se quizessem de facto, trabalhar em beneficio do Thesouro!

Lindas corôas para enterros

Sómente flores naturaes. O melhor trabalho. Prompta entrega. Officina Floristas. Av. Central 173 (em frente á Galeria Cruzeiro). (T 1125)

MIGUEL BRAGA — Callista: Quitanda, 79, sob., esq. Ouvidor. Tel. N. 5.502. (1684)

A' cata de alguma perola do collar

O *Diario Official* publicou, hontem, um discurso do sr. Daniel Carneiro, expectorado, ao que se narra ali, na sessão nocturna de 29 de dezembro recem-findo, da Camara. Estaria bebedo o proxeneta do rei dos collares. Se não fosse esta circumstancia, elle não endossaria palavras de um cão que existe em Pernambuco, chamado Mario Mello, contra mim. Porque peor do que tudo quanto consta das referencias feitas em injurias ao antigo curador de ausentes do Recife, aquelle discolo escreveu do sr. Epitacio Pessoa e dos seus *honrados* sobrinhos, da sua *excelsa* familia. Caso já não esteja bebedo, Daniel pergunte ao ex-presidente por que demittiu, a bem do serviço publico, o funccionario dos Telegraphos, o meu accusador covarde e, sobretudo, o accusador verdadeiro dos contrabandistas da Alfandega pernambucana, incendiada duas vezes, o accusador do grande criminoso cujos desmandos escangalharam este paiz. Peça o ébrio habitual ao amo de cujas esmolas vive os termos do despacho que elle exarou demittindo o autor dos depoimentos hoje invocados.

De Mario Mello direi, invocando o testemunho de todo Pernambuco: aggredido por mesquinhos interesses politicos, defendi-me tres annos seguidos de accusações torpes. Logo ao enunciar-se a primeira, apresentei ao general Dantas Barreto, então governador do Estado, com a minha renuncia de deputado estadual, a minha exoneração de curador, exigindo sobre os meus actos uma devassa inexoravel. Appello para esse velho e digno soldado, afim de que venha declarar de publico se isso não occorreu. Deante das provas que lhe apresentei ao mesmo tempo, s. ex. me deu com uma negativa formal as demonstrações mais altas de confiança. Ao fim de tres annos, em 7 de agosto de 1915, quando o instrumento de paixões infames entendeu de repetir a atoarda batida e rebatida, enfrentei-o, á noite, no theatro Helvetica, do Recife, e a rebenque, sulquei-lhe a cara. A vingança do poltrão foi reunir em folheto os artigos a que eu não deixára letra sem resposta completa. A' cata de alguma perola do collar roubado á Casa de Santa Ignez, Daniel, escorraçado da chapa cearense, Daniel, obrigado a lamber as sopas e o paraty do maior peculatario deste paiz, reeditou a historia...

Vejamos o seguinte artigo estampado no *"Correio do Norte"* de 8 de agosto de 1915, assim, no dia seguinte ao das chicotadas que Mario Mello apanhou em pleno rosto. Tal a revide:

"Fui accusado, como curador geral de ausentes, do desvio de espolios entregues á minha administração.

Vejamol-o.

1º — Teria devorado o espolio de Walter Forter, fallecido socio da firma Bernet & C. Em 3 de agosto de 1913, rebati a infamia com um documento irrefutavel. Ella volta e, lança o bote insidioso. Não custa repetir o documento.

Eis a carta que, naquella epocha dirigi ao illustre dr. Adolpho Cirne, advogado da firma de que o de *cujus* era socio e tambem advogado dos herdeiros que se habilitaram:

"Prezado amigo e mestre dr. Adolpho Cirne.

Saudações muito cordeaes.

Na qualidade de advogado da firma Bernet & C., desta praça, e dos herdeiros de Walter Forter, cujo espolio foi arrecadado pelo juiz de ausentes, peço-lhe, encarecidamente, que responda aos seguintes itens:

1º — Se examinando os autos da arrecadação de que trato, encontrou qualquer procedimento illegal e deshonesto do curador de ausentes do Recife, quando v. s. defendia os interesses da casa commercial de que o extincto foi socio e acautelava os interesses dos herdeiros em via de habilitação;

2º — Se v. s. sabe ter o curador de ausentes retido quaesquer objectos ou valores do mesmo espolio.

Autorise-me a fazer da sua resposta o uso que me convier.

Do

Mario Rodrigues

Recife, 2 de agosto de 1914."

Eis a resposta do dr. Adolpho Cirne:

"Illustre collega dr. Mario Rodrigues.

Permitta que, em razão da urgencia, responda resumidamente:

Ao 1º item: Na arrecadação do espolio de Walter Forter nenhum procedimento illegal ou deshonesto houve por parte do dr. curador de ausentes.

Quanto ao 2º: O curador de ausentes não reteve quaesquer objectos ou valores em seu poder, e ao contrario *taes objectos ficaram sob a guarda da firma Bernet & C.* da qual o fallecido era socio.

Póde fazer desta o uso que lhe convier.

Subscrevo-me

collega e amigo.

Adolpho Cirne."

Este documento é publicado pela quarta vez. Mas o curador de ausentes continua como tendo roubado a corrente e o relogio e as libras esterlinas de Walter Forter.

Mot de la fin: Apezar dos pezares, sou hoje advogado da firma Bernet & C., como credora de grandes interesses na fallencia Adriano Azevedo, conforme procuração passada, em 15 de julho ultimo, no cartorio do coronel Florentino de Abreu.

2º — Tambem engoli o espolio de Antonio Adolpho Leite Rego. Grande appetite tem o pobre curador de ausentes.

Contra a calumnia, vae o seguinte documento: "José da Veiga Pessoa, Serventuario Vitalicio do officio Privativo da Provedoria e do de Ausentes do primeiro cartorio da cidade do Recife, capital do Estado de Pernambuco, em virtude de Lei.

Certifico por me ser pedido verbalmente e em vista dos autos de arrecadação do espolio de Antonio Adolpho Leite Rego, que *o saldo existente em poder do dr. Curador geral de ausentes, Mario Leite Rodrigues, para ser entregue aos herdeiros habilitados do espolio, é de quarenta e sete mil réis* ..... (47$000), conforme se verifica a folhas duzentas e onze e duzentas e doze da prestação de contas, já approvada pelos herdeiros, de sua gestão como administrador do espolio; *que o referido doutor curador é credor do espolio das importancias de quarenta mil e quinhentos réis* (40$500) *de custas e setecentos e oitenta e nove mil e trezentos réis* (789$380) *de percentagens*, que se acham contadas ao mesmo no calculo procedido a folhas cento e noventa e quatro dos referidos autos; e que *a mencionada arrecadação ainda não está terminada devido a um incidente levantado pelos herdeiros, relativamente a um terreno occupado pela Commissão de Saneamento do Recife*. O referido é verdade e consta dos proprios autos aos quaes me reporto e dou fé. Recife (6) seis de Agosto de 1915. Escrevi e assigno. O escrivão — *José da Veiga Pessoa*."

Ahi está o espolio que devorei e cujos autos me dão como tendo a entregar aos herdeiros habilitados do *de cujus* a quantia de quarenta e sete mil réis (47$000) e como sendo credor da quantia de setecentos e vinte e nove mil oitocentos réis (829$800).

A campanha contra mim começou a proposito dessa arrecadação e por motivo da minha impugnação ao pagamento de seis contos e quinhentos mil réis (6:500$000) ao dr. Ricardo da Costa Pinto, que fôra medico de Leite Rego.

O dr. Costa Pinto reconheceu depois a justiça, e a correcção do meu procedimento, que se baseava numa sentença, em aggravo, proferida pelo juiz José Mariano, mandando que elle fosse ás vias ordinarias para a cobrança, não podendo justificar o seu credito por uma simples conta; o digno clinico recebeu depois regularmente os seus honorarios do dinheiro que o curador havia recolhido ao Thesouro e os herdeiros agradeceram-me o serviço daquella impugnação, porque em vez de seis contos e quinhentos mil réis (6:500$000) cobrados a principio, o medico recebeu num accordo quatro contos (4:000$000).

Esse espolio já está em poder dos herdeiros.

Das accusações que me foram feitas a respeito delle é a quarta vez em que me defendo.

Em data de 14 de setembro de 1914, entregando o espolio ao procurador dos herdeiros habilitados, o illustre coronel José Thomaz Pinto Lapa, s. s. me passou este recibo, além do termo de entrega dos autos, pelo juiz, por mim e por elle assignado:

"Recebi do sr. dr. Mario Rodrigues, Curador de Ausentes, a quantia de rs. 1.895$301 (um conto oitocentos e noventa e cinco mil trezentos e um réis) proveniente do saldo pertencente aos herdeiros de Jeronymo Francisco Ferreira, conforme o calculo procedido nos autos de arrecadação que corre pelo cartorio do escrivão Henrique Guimarães, dando pelo presente plena e geral quitação, para todos os effeitos de direito.

Recife, 14 de setembro de 1914. P. P. José Thomaz Pinto Lapa."

Era o que havia em meu poder: um conto oitocentos e noventa e cinco mil trezentos e um réis .. (1.895$301).

Mas, poucos dias antes, talvez uns quatro ou cinco, o *Pernambuco*, de saudosa memoria, publicára um artigo, dizendo que eu estava atropelado para fazer a entrega desse espolio, do qual havia comido *mais de cem contos de réis*.

Aliás o espolio montava a isso e os herdeiros receberam, na entrega, cincoenta e um contos, ... (51.000$000) depositados no London Bank, grande parte depositada no Thesouro e o restante em casas de pedra e cal.

4º — Espolio de Julio José da Costa.

Vê-se bem que o diabo não é tão feio como se pinta. Mais feia é certa casta de santarrões que por ahi se vêem.

Desse espolio teria engulido até julho de 1914, oitenta mezes do aluguel de dez casas á razão de cem mil réis (100$000) por mez, cada uma.

E a proposito: na accusação que se renova contra mim, ha referencia a despachos do juiz José Mariano, dando-se-lhes as datas fielmente.

Nesses despachos a accusação se funda. Com o registro dessa *prova* crê-se que a curadoria de ausentes vôa pelos ares.

Direi em resposta que, por occasião dos despachos daquelle juiz politico, vingando em mim o seu odio contra o meu extremecido chefe, sr. general Dantas Barreto, a cujo serviço partidario eu fazia naquelle tempo viva campanha de imprensa, recolhi ao Thesouro as quantias apuradas em prestações de contas, que o proprio dr. José Mariano approvara.

Ha um anno decorrido. Em breves dias o espolio será entregue aos herdeiros que o Superior Tribunal reconhecer e ver-se-á que o curador de ausentes não demorará vinte e quatro horas para a entrega dos bens, sob a sua administração e guarda, como nunca demorou a entrega de espolio algum.

Como uma prova do meu empenho em liquidar esse espolio, onde fui até obrigado a entrar do meu bolso com a importancia de oitocentos e oitenta mil réis (880$000) de commissão paga ao cobrador nomeado nos autos, apresento a seguinte certidão, onde se lê a insistencia das minhas petições solicitando essa liquidação, cuja importancia seria incontinente recolhida ao Thesouro, o que foi sempre obstado pelos herdeiros habilitandos:

"José Pessoa da Veiga, serventuario vitalicio do officio de Escrivão Privativo da Provedoria e do de Ausentes do primeiro cartorio da cidade do Recife, capital do Estado de Pernambuco, em virtude da Lei.

Certifico por me ser pedido verbalmente e em vista dos autos de arrecadação do espolio de Julio José da Costa que dos mesmos autos a folhas cento e dezeseis (116) consta a petição do theor e maneira seguinte: Petição — Illustrissimo Senhor Doutor juiz municipal de ausentes. O bacharel Mario Leite Rodrigues, Curador dos bens de defuntos e ausentes e dos bens vagos da comarca desta capital, na arrecadação de Julio José da Costa (Cartorio do Escrivão Veiga), *estando terminado o anno da lei para a liquidação do espolio*, nos termos do artigo cincoenta e tres (53) do Regulamento dous mil quatrocentos e trinta e tres (2433) de quinze (15) de junho de mil oitocentos e cincoenta e nove (1859), requer a Vossa Senhoria que se digne de *mandar proceder ao calculo, e, em seguida, na forma do artigo cincoenta e quatro* (54) do mesmo Regulamento, *vender os bens arrecadados* por intermedio do agente de leilões Aristides de Oliveira, *para o seu liquido producto ser recolhido ao thesouro*, digo, *ser recolhido aos cofres publicos*, satisfeitas as dividas do espolio. P. deferimento. Recife, dois (2) de Setembro de mil novecentos e treze (1913). Mario Leite Rodrigues. Despacho: Venha nos autos — M. Cahu'. Certifico ainda que dos mesmos autos consta a folhas 142 a petição do theor e maneira seguinte: Petição. Illustrissimo senhor doutor Juiz Municipal de ausentes. O bacharel Mario Leite Rodrigues, curador dos bens vagos da comarca desta capital, *tendo recolhido aos cofres do Estado conforme determinação deste juizo, o liquido producto dos rendimentos dos predios pertencentes ao espolio de Julio José da Costa, como consta do conhecimento que acompanha a presente*, requer a vossa senhoria se digne mandar juntar esta e o documento incluso aos respectivos autos de arrecadação, no cartorio do Escrivão Veiga, e expedir o competente mandado ao leiloeiro Eduardo Fragoso, que esta curadoria indica, para a venda dos immoveis arrecadados, nos termos do Decreto dous mil quatrocentos e trinta e tres (2433), de quinze de junho de mil oitocentos e cincoenta e nove (1859) visto já ter decorrido um anno consignado no mesmo Decreto. Pede deferimento. Recife, dezesete (17) de Fevereiro de mil novecentos e quatorze (1914). — *Mario Leite Rodrigues*. Despacho. Junta aos autos, volte á minha conclusão. Recife, dezesete de Fevereiro de mil novecentos e quatorze (1914) — *M. Cahu'*. Certifico, finalmente, que dos mencionados autos consta a folhas cento e quarenta e nove (149) o parecer do theor e maneira seguinte: Insisto pelo requerido a folhas cento e dezeseis (116) e cento e quarenta (140). *Contra disposição expressa de lei, que não admitte duvidas, esta curadoria de ausentes, mão grado seu, continua tendo em seu poder os bens do espolio*. Não posso calar a minha extranheza vendo o representante da Fazenda do Estado, por uma singular hermeneutica, valer-se de uma disposição do revogado Decreto tres mil duzentos e setenta e um (3271) de dous de maio de mil oitocentos e noventa e nove (1899), para se oppor á venda dos predios, em detrimento, só por só, da mesma Fazenda. Conforme o antigo cincoenta e tres do regulamento dous mil e quatrocentos e trinta e tres (2433) de quinze (15) de junho de mil oitocentos e cincoenta e nove (1859), estou certo que este juizo não consentirá por mais um dia a continuação de tamanha irregularidade. Recife, treze (13) de junho de mil novecentos e quatorze (1914). Mario Leite Rodrigues. O referido é verdade e dou fé. Recife, 6 de agosto de 1915. Escrivão de ausentes do primeiro cartorio. — José da Veiga Pessoa."

Dahi consta que não só fiz os recolhimentos, como por tres vezes reclamei a liquidação do espolio.

5º — O espolio de Antonio da Silva Fontes já foi entregue ao advogado dos herdeiros habilitados dr. Oswaldo Machado Freire Pereira da Silva.

Quanto aos mais, de antigas referencias, agora reproduzidas, reedito o que publiquei n'*A Republica*, de 2 de agosto de 1918:

"Illm. sr. dr. Juiz Municipal de Ausentes.

O bacharel Mario Leite Rodrigues, curador dos bens de defuntos e ausentes e dos bens vagos da comarca da capital, a bem dos seus direitos, requer a v. s. se digne de mandar certificar pelos escrivães deste juizo, se já deixou de cumprir algum mandado e se ha em qualquer dos autos de arrecadações, desde o começo do seu exercicio, arguição contra a sua honorabilidade e actividade de funccionario.

Pede deferimento.

Recife, 31 de julho de 1913.

Mario Leite Rodrigues."

"José da Veiga Pessoa, escrivão vitalicio e privativo da Provedoria e de Ausentes do primeiro cartorio da cidade do Recife, capital do Estado de Pernambuco, em virtude da lei, etc.

Certifico em cumprimento do despacho retro, que até esta data o sr. dr. curador geral de ausentes Mario Leite Rodrigues não deixou de cumprir nenhum mandado de pagamento a credores de espolios, nem de entrega de dinheiros dos mesmos, tendo satisfeito diversos pagamentos de quantias avultadas, como consta dos espolios de José da Cunha Lustosa, Firmino Leite Alves e outros de pequenas quantias; e finalmente que não consta em nenhum processo de arrecadação, que se processa pelo meu cartorio, arguição contra a sua honorabilidade e actividade de funccionario, desde o inicio do seu exercicio. O referido é verdade e dou fé. Cidade do Recife, 31 de julho de 1913. Escrevi e assigno. O escrivão da Provedoria e de Ausentes do primeiro cartorio — José da Veiga Pessoa."

"Henrique José de Castro Guimarães, serventuario vitalicio do Officio de Escrivão Privativo do segundo cartorio da Provedoria e de Ausentes, nesta cidade do Recife, capital do Estado de Pernambuco, em virtude de lei, etc.

Certifico, em cumprimento ao despacho proferido na petição retro, que, por este meu cartorio, não foi expedido, até esta data, mandado algum para ser cumprido pelo dr. curador dos bens de Defuntos e Ausentes, Mario Leite Rodrigues; e que não consta dos processos de arrecadação que correm por este cartorio qualquer reclamação ou arguição de interessados contra a honorabilidade e actividade do referido dr. curador. O mencionado é verdade, e dou fé. Recife, um de agosto de mil novecentos e treze. Eu, Raul de Paula Gomes, escrevente autorizado, o escrevi. E eu Henrique de Castro Guimarães, escrivão, a subscrevi."

E nada resta de todo o amontoado das calumnias que provocaram a minha revolta de hontem contra o miseravel que ha tres annos me aggride."

Até depois de amanhã, Daniel. Então, exhibirei os documentos ineditos que possúo e que te deixarão, desgraçado proxeneta do rei dos collares, na mais triste das contingencias. Das accusações que endossaste, não ha uma só a respeito da qual eu não tenha, em mãos, a prova em contrario, indiscutivel, positiva, cathegorica. E tu que procuras defender o teu amo com as palavras do mesmo individuo que elle demittiu a bem do serviço publico, por insultos talvez maiores ao seu nome e ao nome dos seus, tu, bebedo inveterado, pódes não soffrer o remorso da tua infamia, mas has de amargar o da tua inepcia...

MARIO RODRIGUES

O tenente Sodré reuniu, em um gabinete, os secretarios da administração fluminense e com elles combinou medidas de ordem geral a que todos devem obedecer, no sentido de uniformizar a direcção dos negocios do Estado.

Vale a pena resumir as providencias: o governo não tolerará a advocacia administrativa; não dará passes a quem quer que seja, a menos que não sejam a pessoas que tenham de viajar a serviço publico; não admittirá empregados providos irregularmente e com verba orçamentaria; não autorizará nenhuma prefeitura a executar obras por conta do Thesouro estadual, nem a fazer despesas não legalmente fixadas e abolirá o regimen de licenças de favor, prescrevendo a obrigatoriedade do ponto a todos os funccionarios.

O tenente reserva-se o direito de preencher as vagas que se derem, independente da intervenção de terceiros.

E' necessario um individuo estar cheio de ingenuidade até os olhos, para acreditar na solidez dos novos mandamentos do palacio do Ingá. Guindado ao poder depois da occupação militar, o sr. Sodré tem com os seus amigos debitos numerosos a saldar. O partido que o apoia, pode-se dizer, é quasi todo elle de gente que só estava á espera da vez, para tirar a fórra. E essa vez acaba de chegar com a ascenção do chefe. Não foi para outra coisa que os correligionarios o carregaram em andor.

Os contribuintes que leram a nota, deveriam ir preparando-se para pagar a festa. O presidente falou, por falar. Demais, ahi está a missão britannica, que precisa viver bem impressionada...

HEITOR MELLO

Na imprensa desta capital, Heitor Mello é uma das affirmações mais bellas que conhecemos. Muito joven ainda, iniciou-se na carreira onde deveria conquistar, pela sua intelligencia, illustração e rara capacidade de trabalho, um nome brilhante, vencendo por si mesmo através de uma actividade incansavel.

Quando esse nosso querido companheiro e amigo veiu para o *Correio da Manhã*, nos primeiros dias desta folha, já era um redactor theatral consagrado, cuja technica e segurança de orientação nos processos de critica lhe tinham valido geraes applausos nos meios artisticos e literarios. Entrou para esta casa, que nelle sempre contou um elemento de extraordinaria efficiencia, como secretario e no seu delicado cargo, cheio de responsabilidades, se tem mantido com o maior zelo e a mais firme dedicação.

Na factura de um grande jornal moderno, não ha segredos para Heitor Mello. Elle tem a faculdade, por excellencia, de prever onde o noticiario corresponde, com exactidão, ao interesse ou á curiosidade do publico, procedendo invariavelmente com o maximo rigor no divulgar das informações.

E' um espirito lucido, equilibrado e sensato. Dotado de um coração bonissimo, sabe ser chefe e amigo ao mesmo tempo. Por isso, antecipando de vinte e quatro horas o registro do seu anniversario natalicio, que passa amanhã, queremos aqui dar-lhe o nosso sincero abraço, ainda que com isso elle se constranja na sua modestia habitual.

ESCOVAS PARA DENTES — Dupont, Prophylatic, Pyrotex, legitimas. Durabilidade garantida. CASA HERMANNY — Rua Gonçalves Dias, 54. (18258)

O primeiro sorteio de 1924

A LOTERIA DO RIO GRANDE DO SUL vendeu no Rio de Janeiro o premio de 100 contos de réis sorteado na primeira extracção de 1924, antehontem realizada.

Foi contemplado o numero 9588, cujo portador será gentilmente recebido pelos Agentes Geraes desta capital para entrar na posse da respectiva importancia.

EM 10 DO CORRENTE

200:000$000

VENDE-SE EM TODA A PARTE. (18262)

Presentes ideaes para as Festas

Navalhas (Suecas legitimas) marca 3 corôas, na OPTICA INGLEZA — A' rua do Ouvidor, 127.

Kodacks, machina ideal para creanças, tira nitidas photographias, na OPTICA INGLEZA, A' RUA DO OUVIDOR, 127.

Lapis Eversharp desde 10$, alta novidade, na. — OPTICA INGLEZA — A' RUA DO OUVIDOR, 127.

Face-á-main folheado a ouro, desde 50$, e de ouro de lei, desde 120$, na OPTICA INGLEZA — A' RUA DO OUVIDOR, 127.

Gillette — estojos com laminas desde 10$, na OPTICA INGLEZA — A' rua do Ouvidor, 127. (20132)

PANNO IMPERMEAVEL para cama de creança e doentes. Artigo superior. CASA HERMANNY — Rua Gonçalves Dias, 54. (18258)

VENDA ESPECIAL

Néo Salvarsan

(914 allemão legitimo)

I	dóse 0,15	Tubo Rs.	7$500
II	" 0,30	" "	8$500
III	" 0,45	" "	9$500
IV	" 0,60	" "	10$500
V	" 0,75	" "	11$500
VI	" 0,90	" "	12$500

Pelo Correio mais 500 rs.

Casa Hermanny

Rua Gonçalves Dias, 54—Rio. (18257)

Loteria Federal

O bilhete n. 9158, premiado com 200:000$000 na Loteria Federal extrahida hontem, 5, foi vendido nesta capital. (18282)

MALAS

e todo o necessario para viagens.

n'A TORRE EIFFEL

97, Ouvidor, 99. (14657)

"THALIE" cigarros de luxo, mistura suave — Lopes Sá & Cia, rua Santo Antonio 5-9. (3779)

Dr. Jayme Poggi — Chefe do serviço de cirurgia geral do Hospital de São João Baptista (Botafogo). Tumores no ventre, utero, ovarios, rins, bexiga, prostata, estomago e vias biliares. Dá consultas: 3ªs, 5ªs e sabb. de 2 ás 4 horas, na CASA DE SAUDE DR. POGGI, á rua Marquez de Abrantes, 192. Em outras horas, só attende com aviso prévio. Tel. Sul 135. Encarrega-se de embalsamamentos.

Não comprem roupas para meninos sem visitarem os armazens da A Torre Eiffel — 97 Ouvidor

NO MUNDO POLITICO

A successão bahiana

BAHIA, 1 (*Retardado*) — "O Tempo" publicou hontem um telegramma dirigido ao chefe de policia pelo coronel Manoel Cruz, influencia politica no municipio da Barra do Rio de Contas, contra um despacho apocrypho, dando sua adhesão á candidatura do sr. Góes Calmon, conforme o seguinte texto: "Acaba de chegar ao meu conhecimento estar publicada no 'Diario da Bahia' uma adhesão minha, por telegramma, ao sr. Góes Calmon. Peço a fineza de encaminhar-se com o exmo. sr. dr. Seabra, dizendo ser falsa tal adhesão, podendo o amigo fazer deste o uso que lhe convier. Saudações. — (Assignado) *Manoel Cruz*."

BAHIA, 1 (*Retardado*) — O "Diario da Bahia" publica boletins [illegible] quaes, dentro de mais 48 horas, o sr. Calmon estará eleito pela votação unanime deste Estado e ainda de mais dois Estados vizinhos, afim de poder justificar a cifra de seus votos. Ha pouco mais de 30 horas, já o "Diario" dava ao sr. Calmon 60.000 suffragios.

BAHIA, 3 (*Retardado*) — "O Tempo" publica mais os seguintes resultados da eleição presidencial: Chorrochó, Leoni, 290; Calmon, 12; Itaberaba, Leoni, 271; Calmon, 152; Villa Arcado, Leoni, 381; Calmon, 41; Entre Rios, Leoni, 421; Calmon, 9; Ruy Barbosa, Leoni, 438; Calmon, 248; Chique-Chique, Leoni, 514; Calmon, 248; Curaça, Leoni, 803; Calmon, [illegible]; Poções, Leoni, 267; Calmon, [illegible]; Bomfim, Leoni, 521; Calmon, [illegible]; Remanso, Leoni, 985; Calmon, [illegible]; Campo Formoso, Leoni, 726; Calmon, 0; Camamú, faltando uma secção, Leoni, 280; Calmon, [illegible]; Lapa, Leoni, 205; Calmon, 47; Itapicurú, Calmon, 312; Leoni, 0; Ilhéos (completo), Leoni, 2.790; Calmon, 392; Valença, Leoni, 553; Calmon, [illegible]; Itaparica, Calmon, 543; Leoni, [illegible]; Belmonte (completo), Leoni, 557; Calmon, 187. Resultado até agora conhecido: Leoni, 41.654; Calmon, 17.856.

Continúa a provocar a chacota publica o falsissimo resultado publicado pelo "Diario da Bahia", que leva a sua desfaçatez a apurar, até agora, apenas decorridos cinco dias das eleições, mais de 70.000 votos para o sr. Góes Calmon, quando essa cifra apenas foi attingida na Bahia por occasião da senatoria de Ruy Barbosa, que concorreu ao pleito sem competidor. O "Diario do Governo" insere resultados verdadeiros, com telegrammas comprobatorios, dando a Leoni 41.654 votos e a Calmon 17.856.

Recebemos mais este telegramma: "CACHOEIRA, 1 (*Retardado*) — Levamos ao vosso conhecimento que hoje, em sessão solenne, á hora regimental no Paço Municipal, fomos empossados nos cargos de intendente para o biennio de 1924-1925 e conselheiros municipaes para o quadriennio de 1924-1927, deste municipio de Cachoeira, para os quaes fomos eleitos legalmente. Saudações attenciosas. — Engenheiro Silvano Maiffre, intendente; conselheiros Zeferino Antonio de Freitas, José Pinheiro de Carvalho Filho, Salvador Rodrigues Gomes, Laudelino Xavier Pereira, Urcelino Antonio dos Santos e João Lagiola Gonçalves."

A PRONUNCIA DO DIRECTOR D'"A PATRIA" POR CALUMNIAS DIRIGIDAS AOS DIRECTORES DA S. PAULO NORTHERN RAILROAD CY.

Sentença do juiz da 1ª vara criminal

Vistos estes autos, etc. E. W. e o dr. P. D. Offereceram queixa-crime contra L. D. Jr. director do jornal "A Patria" por estar elle incurso nos arts. 315, 316, 317 e 319, paragrapho 2º do Codigo Penal; e disse porque sucessivos exemplares do alludido jornal referiram-se á *São Paulo Northern Railroad Company*, de que são directores os queixosos, usando expressões offensivas á honra dos mesmos, e que, além dessas expressões injuriosas, um dos exemplares do alludido periodico, imputou a um dos queixosos a pratica do delicto previsto no art. 259, paragrapho 2º do Codigo Penal.

Para demonstrações das injurias e da *calumnia*, varios exemplares do periodico "A Patria" foram trazidos ao processo, sendo que para ser apurada a responsabilidade da autoria dos artigos publicados sob pseudonymo de "*Cincinatus*" foi requerida a exhibição dos autographos.

Considerando que, além de crime de injurias, está provado, tambem, o de *calumnia* nos termos do art. 315 do Codigo Penal, porque todos os elementos constitutivos desse crime estão reunidos no artigo publicado a 7 de Julho e na accusação de que os querellantes usaram scientemente de escriptura ou titulo falso...

Julgo procedente a queixa e pronuncio o querellado nos arts. 315 combinado com os arts. 316 e 317 do Codigo Penal.

Lance-se o nome do réo no rol dos culpados e expeça-se contra elle mandado de prisão.

Rio, 27 de Outubro de 1923. — *J. Baptista de Campos Tourinho*. (18253)

Machinas para Lavoura [illegible] proveito e economia — Na Fundição Indigena. [illegible]

Banco do Districto Federal

RUA BUENOS AIRES, 21

Presidente, dr. Placido de Mello

Faz todas as operações bancarias. Offerece os melhores juros aos depositos. (17440)

TESOURAS para todos os fins. Alicates para unhas e pelles. VITRIOS legitimos. CASA HERMANNY, Gonçalves Dias, 54. [illegible]

BANCO MERCANTIL DO RIO DE JANEIRO

RUA PRIMEIRO DE MARÇO, [illegible]

Presidente, João Ribeiro de Oliveira e Souza; director, Agenor Barbosa. Banco de Depositos e Descontos. Faz todas as operações bancarias. [illegible]

Concertos de instrumentos scientificos, camaras photographicas e binoculos, na OPTICA INGLEZA — A' rua do Ouvidor, 127. [illegible]

SERINGAS para injecções; [illegible] Reclame, rs. 3$500. Agulhas de platina marca Laty, especialidade. CASA HERMANNY — Rua Gonçalves Dias, 54. [illegible]

Agulhas de platina, vendem-se e concertam-se na OPTICA INGLEZA — Rua do Ouvidor [illegible]

Na dôr de dentes, Dr. Lustosa, infallivel e [illegible] Para as creanças, ideal! Tubo, [illegible] applicações, rs. 2$500. Procurem nas pharmacias. [illegible]

ARMAZENS BRAZIL

DURANTE O MEZ DE JANEIRO

Grandes abatimentos em todas as secções

Sedas, Tecidos de fantazia, Artigos para crianças, Meias, Roupas brancas Artigos para cama e para meza

Sortimentos incomparaveis -. Preços reduzidissimos

Assembléa, 100 a 104 — Godçalves Dias, 6

18220

OS SUBURBIOS

Anchieta sem luz, sem agua e sem hygiene

Terão diminuido, na Central, o tempo das paradas dos trens nas estações ?

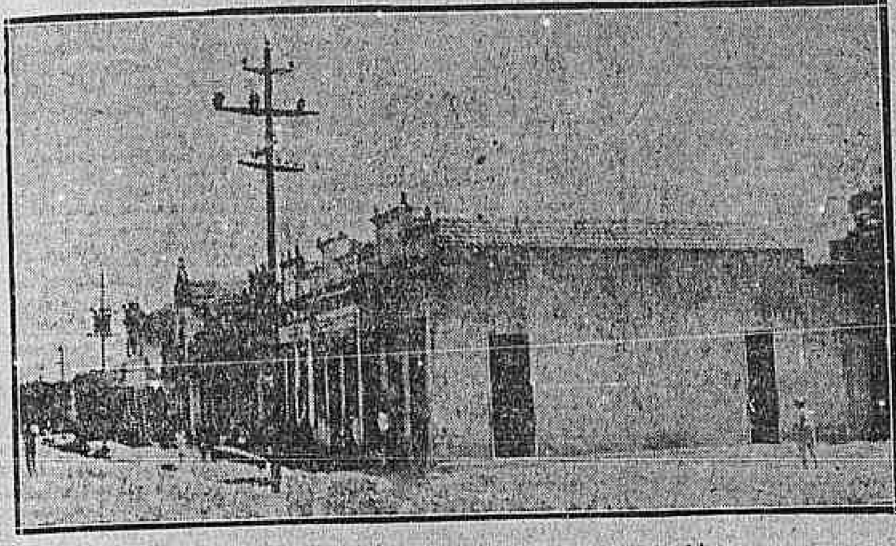

Um aspecto da Estrada de Nazareth, em Anchieta

Mettido nos confins do Districto Federal, em zona limitrophe com o Estado do Rio, Anchieta é um logarejo que se povôa rapidamente. Ali a iniciativa particular, mesmo de uma população de gente pobre, se verifica em tudo. Se não ha palacios, ha, comtudo, edificações pequenas em grande numero, numero que dia a dia é augmentado, num trabalho ininterrupto.

Anchieta vive; mas... Anchieta vive mal...

Uma visita áquella localidade em abandono, causa impressão deploravel. As vias publicas são mattagaes ou logares cobertos de lixo.

O D. N. S. P. tem por lá um representante energico e decidido que trabalha, sem duvida. Visita domicilios, obriga a ladrilhar cozinhas e privadas mesmo pelas paredes até á altura de metro e meio, esmiuça, verifica, analysa, pune e multa, empunhando o regulamento. Entretanto, é de lamentar que o trabalho do operoso auxiliar da Saude Publica não tenha o complemento das medidas que vae adoptando. Que adeante á saude da população as providencias mandadas adoptar no interior das habitações se, deante da mesmissima casa que foi, por exemplo, objectivada por uma série de providencias, ha uma valla infecciosa, montes de lixo, podriqueiras, mosquitos, moscas, emfim, — os males e os vehiculos de transmissão? Por que, pois, exigir do contribuinte pobre uma porção de medidas, que importam em dispendio, quando o poder publico é o primeiro a não ter no menor apreço os mesmos cuidados ditos e sabidos de interesse geral?

Façam o que eu quero e não e... que eu faço...

A LUZ

Os cabos da energia estão já estendidos em Anchieta, em todas as direcções. Para completar a rêde, na falta dos postes proprios, foram fabricados esteios de cimento armado. Tudo feito, — postes, accessorios, supportes e isoladores — foram mandados para o local e deixados ao abandono na Estrada de Nazareth, proximo á estação. A pouco e pouco, como é de ver, o material foi desapparecendo e, agora, restam apenas os postes de cimento armado atirados ao chão. Por que não se conclue um trabalho util para o qual, aliás, não faltou material?

Resultado: Anchieta tem e não tem illuminação electrica. Tem por que lá estão os postes, os cabos e as rêdes, já concluidas em muitas ruas, e não tem por que vive ás escuras...

O QUE A POPULAÇÃO PEDE

Que nos mesmos postes da rêde da energia electrica sejam adaptadas lampadas illuminativas;

que, em relação ao abastecimento dagua, uma vez que os canos conductores já estão assentes, sejam adaptadas algumas bicas para que a população se abasteça de maneira menos penosa;

que o posto de prophylaxia rural entre a funccionar regularmente;

e que, finalmente, o D. N. S. P. a Limpeza Publica e a Inspectoria Geral de Illuminação Publica recordem, mesmo de raro em raro, que Anchieta existe com o seu clima saudavel e terra fertil no mais clamoroso abandono.

QUASI PERDEU A MULHER NUM DESASTRE DE TREM

"Sr. redactor — Hontem, por pouco, não soffri o golpe de ver minha esposa morta talvez, colhida por um trem expresso. E não houve a menor imprudencia por parte della. Com uma filhinha ao collo, na estação do Engenho de Dentro aguardou a chegada do comboio que a devia levar á Cascadura. O trem vinha apinhado; os "pingentes" se espremiam.

Na gare, por certo, ella foi obrigada a esperar que os passageiros que se destinavam áquella estação saltassem. Um momento e, quando ella pôz o pé no primeiro degrão da escada da plataforma, o trem partia. Ella perdeu o equilibrio e se não fôsse a solicitude dos circumstantes teria caido á linha.

Não é a primeira vez que isso se verifica. Justamente quando os embarques e desembarques soffrem embaraços irremoviveis, por que não se procura remediar a situação dos "pingentes", ao que parece diminuiram o tempo da parada dos comboios nas estações. E, quando uma passageiro é estupidamente esmigalhado pelas rodas do trem, é que... estava tomando o trem em movimento. Uma maravilha. O "Correio" que nos defenda. Amigo e leitor — *Januario Pinto de Souza*."

A BORDO DO "PLATA"

Um grande contrabando de perfumarias

Procedente de Buenos Aires, chegou, hontem, ao nosso porto, o vapor francez "Plata".

Visitado, ao largo, pela Saude Publica, que, á vista das bôas condições sanitarias, logo o desimpediu, o grande transatlantico rumou para o Cáes do Porto onde atracou dando-se immediatamente, após, inicio a lufa-lufa do desembarque de passageiros e carga, sob as vistas, está claro, das nosas autoridades fiscaes aduaneiras.

Estas, que, como é de praxe, tinham antes dado uma busca a bordo, nada de extraordinario tambem, quanto ao que é de sua incumbencia corrigir ou reprimir, foi verificado.

Corria tudo, assim, regularmente, e tudo fazia crer que assim se iria até ao fim, quando uma denuncia foi levada ao sr. Horacio Machado, guarda-mór da Alfandega.

A bordo do "Plata" — dizia o denunciador — havia um grande contrabando de perfumarias, prompto a ser passado, na primeira occasião opportuna.

Sem perda de tempo, o guarda-mór tomou as providencias precisas para evitar a fraude, determinando que se procedesse a uma nova busca no navio, mais rigorosa, mais minuciosa que a primeira.

Seguido de varios guardas da policia aduaneira, um dos ajudantes do sr. Horacio Machado partiu para o cáes.

Lá chegada a caravana, subiu para o "Plata" e, cuidadosamente, começando pelo porão, entrou a buscar e rebuscar por toda a parte a denunciada "moamba". O trabalho foi estafante.

Todo o porão foi batido inutilmente. Depois, todo o pavimento immediatamente superior, tambem debalde; a seguir, o outro, com o mesmo resultado infrutifero...

Seria falsa a denuncia?

Talvez.

Cumpria, porém, proseguir.

E elles proseguiram.

Tinham chegado ao pavimento onde estão alojados os camarotes de 1ª classe.

Descançaram um pouco e recomeçaram.

E, de camarote a camarote, foram indo, da pôpa para a prôa, onde afinal, quando já menos esperavam, depararam com a coisa.

Tres saccos, tres grandes saccos, cheios de perfumarias de toda a especie, nada menos de 200 kilos, lá estavam, pesadamente estendidos... á espera da hora que não chegou, ou antes que chegou mas soando terrivelmente mal para os que anciosos, esperavam por ella.

E as formalidades da lei foram executadas, isto é foi chamado o pessoal de bordo para dizer a respeito.

Ninguem sabia de nada. Os saccos não estavam manifestados. Ninguem se apresentou como sendo o seu dono.

Trata-se mesmo, pois, de um contrabando.

Lavraram as autoridades fiscaes o respectivo termo de apprehensão, e lá seguiram os saccos para a guarda-moria.

Scientificado do occorrido, o inspector da Alfandega mandou instaurar o processo a respeito.

TOME NOTA! Alguns preços da GRANDE LIQUIDAÇÃO da "A CAPITAL", no predio em reconstrucção á esquina da rua do Ouvidor e Avenida

ARTIGOS PARA HOMENS

Camisas para o verão	6$900
Camisas superiores, varios saldos de 25$, 22$, 20$ e 18$, por	10$500
Cuécas zephir superior	6$700
Cuécas mousseline	6$500
Pyjamas fino percal	14$700
Chapéos palha superior	9$500
Chapéos de feltro	23$800
Lenços meio linho, ½ dz.	9$700
Lenços cambraiett ½ dz.	5$500
Gravatas pura seda	2$500
Camisetas de malha fina	5$700
Meias imit. fio Escossia	1$900
Meias pura seda	3$700
Costumes "Palm Beach"	138$000

ARTIGOS PARA MENINOS

Combinações percal	3$600
Combinações tecido Panamá	10$800
Combinações fustão fantasia	8$500

Costume de brim pardo	11$800
Chapéos brim listado	3$900
Bonets de brim	3$900

ARTIGOS PARA SENHORAS

Meias pura seda c| costura	5$900
Camisas dia cambraietta	5$900
Calças cambraietta	5$900
Camisas de noite	8$900
Carteiras novidades	10$500
Capas para banho	39$000
Kimonos de crepon	33$500
Collares Gallalith	2$500

ARTIGOS DIVERSOS

Pasta para dentes "Paty", tubo	$800
Pó de arroz "Nouky"	1$000
Sabonete "Ural" cx. c| 3	1$500
Agua Colonia ½ litro	4$900
Agua Colonia ¼ litro	2$900
Sabão para barba "Saluderma"	1$200

Muitos outros artigos estão sendo liquidados com grandes abatimentos

"A CAPITAL" - Casa Central

TEVE O BRAÇO FRACTURADO

Quando em sua residencia, Avenida Gomes Freire n. 158 brincava, descuidada, a menor Carmen de 4 annos, filha do sr. Humberto Silva, caiu fracturando o braço esquerdo. A Assistencia Municipal soccorreu-a, deixando-a em tratamento na residencia.

Descarrilamento de um trem de cargas na Linha Auxiliar

Hontem, pela manhã, entre as estações de Magno e Turiassú, na Linha Auxiliar da Central do Brasil, descarrilou um trem de cargas.

Os demais trens de passeios e mixtos circularam com atrazos.

Não houve, felizmente, desastre pessoal a registrar.

CAIU E FERIU-SE

Ao saltar de um electrico, hontem na Praia de Botafogo esquina de Marquez de Abrantes, o empregado no commercio José da Silva Maia, de 23 annos e residente á travessa da Gloria n. 14, caiu, ferindo-se nos braços.

Soccorreu-o a Assistencia, que o deixou em casa.

PERFUMES Cottage Ourives, 45

Victoria - Musett - Surprise

em

Extractos — Loções
Pós de Arroz —
Brilhantinas —
Cremes
e Sabonetes

são

os perfumes da moda

A' venda nos depositos

Cottage

OURIVES, 45

Tel. N. 1.088

em todas as bôas perfumarias, pharmacias e etc.

Quando o Senador Irineu Machado discursava, no Senado, sobre a lei do inquilinato, via-se a justeza dos seus conceitos e a origem da rapidez de seus estudos no lapis

EVERSHARP

que lhe luzia no bolso com intensidade e utilidade eguaes ao fulgor das palavras do illustre tribuno.

E a sua oração era transmittida á posteridade

pelo apanhamento tachygraphico de um

"EVERSHARP".

Senador Irineu Machado

PROPRIETARIOS !
LOCATARIOS ! !

Usae o "EVERSHARP" ! !.

VENDE-SE NAS MELHORES CASAS.

Agentes exclusivos: LEONE & Cia.

S. José, 19 Rio de Janeiro.

Tachygrapho Sr. Jorge Mafra.

ABRIGO THEREZA DE JESUS

Com a solenne inauguração dos seus dois departamentos — feminino e masculino — admiravelmente installados, á rua Ibituruna numeros 15 e 91, o Abrigo Thereza de Jesus deu ao publico, que tanto o tem auxiliado, uma inconfundivel prova do quanto de esforço e trabalho tem desenvolvido. O Abrigo Thereza de Jesus, é innegavelmente um modelo de organização e possue talvez a melhor e mais completa installação entre as nossas casas de caridade. Prestando uma homenagem ao publico carioca, a directoria resolveu franquear as suas duas casas á visita desse mesmo publico até hoje, domingo 6.

As isenções de direitos aduaneiros

Foram despachadas, hontem, na Alfandega, livres de direitos, duas caixas, vindas pelo vapor *Araguaya*, consignadas respectivamente, aos srs. André Janin e commandante Justin, da missão militar franceza, contendo, uma, um phonographo, 32 discos e dois diffasous, e outra, objectos e roupas de uso, perfumarias e artigos de Paris.

Isento tambem de direitos, foi despachado um volume vindo pelo vapor *Southern Cross*, com objectos de prata, para o embaixador do Japão.

A collação do grão aos bachareis em sciencias juridicas e sociaes da turma de 1923

Os bacharelandos de 1923 da Faculdade de Direito da Universidade do Rio de Janeiro realizaram hontem, á noite, no Club dos Diarios, o acto solenne da sua collação de grão de bacharel em sciencias juridicas e socias.

Para esse fim, foi adornado profusamente todo o edificio de flôres naturaes.

A entrada principal do club foi collocado um grande toldo. As escadarias foram ornamentadas com gosto e arte, apresentando bellissimo aspecto.

A's 9 horas, quando já o salão nobre do club estava repleto de familias e de pessoas de destaque social, foi aberta a sessão solenne, sob a presidencia do ministro do Interior, tomando logares na mesa o director da Faculdade, senador Paulo de Frontin, commandante Moraes Rego, representando o presidente da Republica, Acyr Paes, representando o ministro do Exterior e o representante do chefe de policia. Aos lados, tomaram logar os membros da congregação, representantes officiaes, etc.

Os trabalhos foram iniciados com a collação de grão a 22 bacharelandos, apezar da turma exceder de mais de cem.

Seguiu-se com a palavra o bacharelando Aroldo Costa Rodrigues em nome da turma e logo depois o paranympho, dr. Castro Rebello, que produziram longos e brilhantes discursos, que foram muito applaudidos e que deixamos de reproduzir pelo adeantado da hora.

Falou, depois, o director da faculdade.

Seguiram-se as dansas, que, sempre animadas, prolongaram-se até o amanhecer.

A festa dos bacharelandos, que teve uma nota distincta e o concurso das familias da nossa alta sociedade, deixou impressão muito agradavel. A commissão organizadora da solennidade, composta dos srs. Caldeira Netto, Octacilio Pereira, Luiz Sampaio, Max Leitão, Jorge Ludolf, Helio Dias, Trajano Pinto e Jorge Guerra, foi muito gentil com os seus convidados.

CAMA E MESA

Preços que recomendamos a attenção do publico

Lençóes de cretonne, com bainhas ajour, para solteiro:

200 x 140	6$800
200 x 130	8$300
200 x 160	7$800
200 x 130	9$800

Lençóes de superior cretonne, com bainhas ajour para casal:

225 x 175	12$900
230 x 160	14$800
230 x 180	16$800
230 x 200	17$500

Fronhas de cretonne superior, com bainhas ajour:

50 x 50	3$800
60 x 60	4$900
70 x 70	5$400
60 x 40	3$800
40 x 30	2$900

Toalhas para mesa, em superior adamascado, com bainhas ajour:

150 x 150	8$200
200 x 150	10$800
250 x 150	13$400
300 x 150	16$500
350 x 150	18$400

Lençóes alagoanos para banho, um	7$500
Toalhas felpudas para rosto, duzia	20$000
Pannos meio linho, para pratos, 1/2 duzia	8$400

e muitos outros artigos que vendemos a preços sem concorrencia.

A' PAULICÉA

2, LARGO S. FRANCISCO, 2

(18219)

Morreu na Santa Casa

Em uma das enfermarias da Santa Casa falleceu, hontem, José Ramos, de 21 annos, residente á rua João Maciel e que ha dias fôra ferido no ventre, em consequencia de uma aggressão.

O melhor presente de Reis é um Almanack da Revista Infantil.

UM CASO GRAVE

Um medico da Assistencia teria se negado a medicar uma senhora enferma ?

Hontem pela manhã, na fabrica de Plumas London, sita á praça Tiradentes n. 52, sobrado, a respectiva contra-mestra foi victima de desmaio, motivo que foi chamada a Assistencia. Compareceu sem demora, ambulancia com o medico que, chegando á sala onde se achava a enferma, exigiu que todas as pessoas presentes se retirassem, o que foi feito, ficando, porém, a mestra, afim de fazer companhia á collega mas a certa distancia.

O medico não se teria conformado com a presença dessa moça, deixando de prestar os soccorros que o caso exigia.

Foi chamado um facultativo particular.

Será crivel um tal incidente?

Dois concursos de estimulo na Escola Wenceslau Braz

O director da Escola Wenceslau Braz propoz ao ministro a abertura de diversos concursos nesse instituto de ensino.

Tendo em consideração o grande proveito dos alumnos na secção das officinas de madeira, na parte referente ao trabalho das ferramentas de mão e da tornearia em madeira, os quaes têm correspondido bem ao funccionamento regular e considerando haver alguns alumnos com o curso completo deste officio, o director alvitrou ao ministro da Agricultura que fosse feito um concurso entre elles, afim de ser nomeado contra-mestre o alumno classificado em primeiro logar.

O outro concurso é para uma auxiliar do ensino de steno-dactylographia, o qual será aberto ás alumnas, sendo designada como diarista a alumna que revelar maior capacidade technica, e pedagogica. Esses concursos serão regulamentados, de accordo com o ministro, de modo a que se componham de provas theorica, technica, e didactica.

A designação como diarista será feita por não haver vaga de adjunta.

Clinica de vias urinarias

Tratamento pelos mais recentes processos. Modernos methodos seguros e efficazes de diagnostico e therapeutica. Urethroscopias anterior e posterior. Cystoscopia. Cura radical da gota militar, cystites, prostatites, orchites, hydrocele, tumores, etc.

DR. RODOLPHO JOSETTI

Director do Dispensario Central de Prophylaxia das Doenças Venereas. (Saude Publica). Longa pratica dos hospitaes da Allemanha — Rua 13 de Maio n. 36. Diariamente das 4 ás 7 horas. Tel. 1.050 Central.

(20067)

Pagamento de juros na Caixa de Amortização

Na thesouraria da Divida Publica da Caixa de Amortização pagam-se amanhã, 7, de 11 ás 3 horas, os juros de apolices vencidas no segundo semestre de 1923, aos possuidores seguintes:

Apolices nominativas — BANCOS.

Apolices ao portador — Relações de 25, 1 a 50.

Em todas as edades da mulher

UTEROGENOL

E' Remedio poderoso.

Lic. D. N. S. P. n. 990, em 12 Ag. de 1919. (11633)

Drogaria Baptista

Vendas em grosso e a varejo. Preços baratissimos — Rua Primeiro de Março n. 10. (17427)

A Associação de Resistencia dos Cocheiros e Carroceiros — A sessão solenne de hoje

Hoje, ás 2 h. da tarde, em sua séde, á Rua Camerino n.º 66, a Associação de Resistencia de Cocheiros e Carroceiros e Classes Annexas reabre uma grande sessão solenne para festejar a sua reabertura.

Foram convidados para essa solemnidade todas as altas autoridades do paiz, a imprensa e as associações co-irmãs.

CÃES DE LUXO

com coceira, carrapatos, piôlhos, curam-se com "DIP". Vidro 3$500. Na Rua Vasco da Gama, 12, loja (perto da Rua Luiz de Camões) e na Drogaria Baptista, 1º Março, n. 10 — Nota: Temos provas de curas feitas que devem ser pedidas sempre. (20925)

Ha trez dias, em muitas casas da Avenida H. Valladares, o lixo não é retirado

O mar briga com a rocha e quem paga é o marisco.

A Companhia Saneamento do Rio de Janeiro, proprietaria de grande numero de predios na Avenida Henrique Valladares, cobra dos seus inquilinos uma taxa para a retirada do lixo, tendo por isso ver um contracto especial para tal serviço.

Agora, porém, entre a Companhia e a outra parte contractante as que se sabe o D. N. S. P., houve um desaguisado qualquer e o lixo das referidas casas não é retirado ha tres dias!

Edificante!

Se não houver um accordo na briga teremos na rua Henrique Valladares mais nova Sapucaia...

VIDA FORENSE

JUSTIÇA FEDERAL

O caso dos advogados Heitor Lima e Mario Gameiro

O Supremo Tribunal Federal, em sua sessão de hontem, julgou o recurso interposto pelos advogados Heitor Lima e Mario Gameiro, do despacho do juiz da 1.ª vara federal que os pronunciou por crime de desacato contra a pessoa do juiz dr. Vaz Pinto Coelho.

Durante o correr do summario de culpa dos implicados nos acontecimentos de julho de 1922, aquelles advogados, procurando defender os seus constituintes, foram accusados de haver desrespeitado o juiz summariamente. Denunciados pelo dr. Alvaro Pereira, 2.º procurador da Republica, no impedimento do dr. Carlos Costa, procurador criminal, como incursos no art. 134 do Codigo Penal, foram pronunciados, e dahi recorreram para o Supremo Tribunal Federal que, contra um voto, confirmou a decisão recorrida.

FÔRO LOCAL

Duas absolvições por legitima defesa

Foi inesperado o encontro que tiveram as duas praças da Policia Militar quando, na noite de 7 de junho do anno passado, rondavam a rua Maria Luiza. E' que José Seraphim dos Santos, vulgo Caboclo para elles investiu inopinadamente desfechando varios tiros de pistola, ficando ferido na coxa esquerda o rondante Manoel Alves do Nascimento. Vendo ameaçados de vida, o ferido e o seu companheiro Eleuterio Brasilio de Souza foram obrigados ao uso de suas armas, travando-se o tiroteio que terminou com a morte de Caboclo.

Denunciados como incursos no artigo 294, do Codigo Penal, foram agora as duas praças absolvidas, por sentença do dr. Renato Tavares que, entre varias considerações, julgou improcedente a denuncia apresentada, por se tratar de um caso de legitima defesa.

O incendio da Fabrica Zenith

O parecer do dr. Mafra de Laet, 2º promotor publico, sobre o incendio da Fabrica Zenith, de propriedade de E. Barros & C., pronunciados por crime de estellionato, após o historico detalhado do facto criminoso, assim termina:

"A vista do exposto e do mais que dos autos consta, sou do parecer que deve ser provido o recurso interposto a fls. n. 303 v., para o effeito de, reformando a Egregia Camara o despacho recorrido, ser julgada procedente a denuncia, e, em consequencia, serem pronunciados os accusados Eurico de Barros Falcão de Lacerda e Oswaldo Breves pelo crime definido no artigo 140 do Codigo Penal, impronunciado o accusado Oswaldo Janot de Mattos."

Um envenenador pronunciado

Em 28 de novembro do anno passado, ás 11 horas da noite, o individuo Laurentino Pereira Chaves foi preso em flagrante quando offerecia á venda papeis com cocaina; facto este occorrido na rua Pereira Franco.

Denunciado e processado, foi agora pronunciado, por despacho do dr. Galdino de Siqueira, como incurso no artigo 1º do decreto numero 4.294, de 6 de julho de 1921.

Tribunal do Jury

Está marcada para amanhã, a segunda sessão preparatoria do Tribunal do Jury na qual deve ser installada a sessão correspondente ao mez de janeiro.

Uma acção de deposito que termina com a prisão do réo

Miguel G. Koury, tendo confiado varios moveis, no valor de 8:000$000, á guarda de Waman Damian, residente á rua Hilario de Gouvêa 85, em Copacabana, e não tendo este devolvido quando aquelle quiz recebel-os, propoz uma acção de deposito, perante o juizo da 4 vara civel, que foi julgada procedente.

Como o réo ainda se oppuzesse á entrega, foi expedido hontem, o respectivo mandado de prisão.

CHOPP HANSEATICA

O MELHOR DO BRASIL

Experimentem e julguem

Tel. VILLA 608. (16025)

No tunnel da Maritima descarrilou uma locomotiva da Central

Quando recuava na manobra, hontem, a composição do trem S 4, teve a locomotiva n. 380 descarrillada, no tunnel da estação Maritima da Central do Brasil.

O atrazo foi de duas horas mais ou menos.

Contra sardas, pannos, rugas, cravos, espinhas e manchas da pelle.

POMADA

RENY

(Ap. D. N. S. P. Nº. 199 — 6-11-922.) (13044)

Centro dos Professores e Coadjuvantes das Escolas Nocturnas

Havendo o professor Francisco Paula Chaves Junior renunciado ao cargo de presidente desta operosa associação de classe dos professores municipaes, nocturnos, realiza-se, na proxima terça-feira, 8 do corrente, ás 4 horas a assembléa de socios quites para eleição e preenchimento do cargo vago.

O concurso de robustez na Assistencia á Infancia

Está marcada para hoje, ás 10 horas da manhã, a entrega dos premios do 35º concurso de robustez.

Serão entregues os seguintes:

1º premio, Departamento da Creança no Brasil, 100$000; 2º premio, Alamiro Mendes 50$000, offerecido pelo Instituto de Assistencia á Infancia do Rio de Janeiro; 3º premio, consolação, réis 20$000, offerecido pelo mesmo Instituto.

Na estação radiotelegraphica da praia Vermelha

No livro de visitas da estação radiotelegraphica da praia Vermelha, da Repartição Geral dos Telegraphos, foi lançada por um profissional da radiotelegraphia a seguinte nota:

"11 de dezembro — Ao approximar do Rio de Janeiro, a irradiação telegraphica desta estação foi percebida a distancia de cerca de 700 milhas com modulação perfeita. — *A. M. Walker*, do vapor *Vauban*."

OS CONVALESCENTES E FRACOS ENCONTRAM A SAUDE E VIGOR USANDO O VANADIOL

o Grande fortificante

Licenciado pelo Departamento Nacional da Saude Publica, 114 em 6-12-1915

NAS BOAS PHARMACIAS E DROGARIAS

(11799)

UM BEM PREGADO LOGRO

Comprou por 6:000$000, muito maior somma em papeis velhos

O sr. José Cupertino, deputado estadual espirito-santense, tem-se na conta de um dos mais argutos capichabas que hão pisado nesta capital.

Tendo vindo de Victoria, foi aquelle politico se hospedar no Hotel Globo, onde todas as tardes, após o jantar, exhibia, garboso, as suas roupas bem talhadas, os seus "pharóes", tirando, sempre que opportunidade se lhe offerecia, a carteira, onde havia bom recheio...

Dois vigaristas e dos mais andaciosos — Alcebiades Guimarães e José Candido Monteiro, vulgo "99", não demoraram muito a "grellar" aquelles "bellos aspectos", achando por fazer uma abordagem no politico.

— Bem se vê, que V. Ex. só se abalou do seu Estado para realizar bons negocios, aqui, quando não...

— Ah, perfeitamente... Mas, devo confessar, vim, tambem, recreiar-me gozar um pouco desta vida intensa...

— Que deixa um homem com a algibeira vazia...

— Por isso não. Eu, por exemplo, trouxe dinheiro para negocios, e o que é para como diz o outro, botar pela janella...

Oh! não faça tal cousa, empregue-o todo bem, pois negocios não faltam...

O deputado começou a tomar interesse pelos conselhos, acabando por concordar em ficar com um pacote de 20:000$000, em troca de 6:000$000.

E, a esfregar as mãos de contente, lá se foi para o seu quarto o sr. Cupertino, para quem estava preparada uma surpreza: o dinheiro era constituido de papeis velhos!

Quasi indignado, o deputado espiritosantense foi á policia do 3.º districto onde lamentou que o Rio não dispuzesse de uma policia mais atilada...

As autoridades conhecem o milagre, mas ainda não conseguiram deitar as mãos aos santos.

Deu duas facadas no proprio peito

José do Nascimento, de 21 annos de edade, brasileiro, residente á rua S. Carlos n. 22, casa 1, tentou suicidar-se hontem dando duas facadas no peito.

A Assistencia medicou o tresloucado, removendo-o para a Santa Casa.

Duas victimas de explosão

Estiveram no Posto Central, afim de serem medicadas, Cecilia Lanciolotti, de 22 annos de edade, casada, residente á ladeira do Leme n. 221, e Pura Santi, de 25 annos de edade, tambem casada, residente á rua Luiz de Camões n. 76, victimas, respectivamente, da explosão de Kerozene e alcool.

Atropelou e fugiu

O auto n. 4.201 atropelou, hontem, na rua S. Francisco Xavier, Julia Cunha, brasileira e residente á rua Visconde de Nictheroy s|n., ferindo-a em diversas partes do corpo. O chauffeur do auto fugiu e a atropelada depois de soccorrida pela Assistencia ficou na residencia.

CORREIO OPERARIO

CONTRA O ANALPHABETISMO

Já se viu como varias associações de classes, dando inicio a uma cruzada patriotica, sem contar com qualquer auxilio dos poderes publicos, estão fundando escolas, destinadas á instrucção dos filhos de seus associados. Ainda em tempo comprehenderam ellas que a missão, que lhes compete, não póde ficar limitada a fins economicos. A mutualidade tem mais amplas aspirações. A assistencia escolar é tão necessaria como as de outro genero, instituidas por essas agremiações, organizadas em nome da solidariedade e do auxilio mutuo.

Instruidas, as classes trabalhadoras estarão em melhores condições de luta, mais apparelhadas para os prelios em que devem pleitear suas justas reivindicações. Analphabetas ou escassamente dotadas de recursos que só a instrucção proporciona, não conseguirão sair da posição subalterna a que por si mesmas se condemnam. Escrevemos, em recente commentario, a proposito da inauguração da escola operaria da Fabrica de Calçados Souto, que no dia em que houver uma escola em cada associação operaria, será o facto motivo de jubilo, não só para o proletariado, como para todos que prégam a diffusão do ensino como o factor maximo do progresso do paiz.

Mas, porque não se ha de cogitar de conceder auxilios ás associações operarias, que se disponham a fundar escolas em suas sédes?

O Districto Federal despende já uma verba consideravel com o ensino elementar, cerca de onze mil contos por anno, segundo consta do orçamento respectivo, cabendo-lhe ainda a responsabilidade de custear a instrucção de outros grãos. O auxilio ás escolas particulares, fundadas por associações de classes, póde ser prestado pela União, que de certo tempo a esta parte avocou, por accordo com os Estados, o encargo de subvencionar o ensino de primeiras letras, onde quer que seja necessario completar o esforço regional.

E' um problema novo, que se apresenta, a cuja solução [illegible] a boa vontade dos que mais devotadamente se consagram a essa, que é, sem duvida, a mais benemerita campanha nacional. Além de lucrarem o concurso economico dos poderes publicos, as escolas operarias lucrariam, com a iniciativa, a assiduidade de uma fiscalização official. Não é difficil calcular até onde iriam os resultados de semelhante pratica, considerando-se a densa massa de analphabetos que ha nos meios operarios e a insufficiencia de estabelecimentos adequados.

U. dos Operarios em F. de Tecidos

Realizou-se hontem, na respectiva séde, á rua Acre n. 19, a annunciada assembléa da União dos Operarios em Fabricas de Tecidos, comparecendo avultado numero de socios.

União dos Empregados em Padarias

Haverá amanhã, á rua Acre n. 19, uma reunião da U. dos Empregados em Padarias, afim de ser discutido o problema do dia: o trabalho diurno. A directoria pede o comparecimento de todos os interessados.

A posse da directoria da U. dos Operarios F. de Tecidos

A posse da nova directoria da União dos Operarios em Fabricas de Tecidos está marcada para o dia 12 do corrente, ás 7 horas da noite, na respectiva séde, á rua Acre n. 19.

Haverá, para esse fim, uma sessão solenne, com a assistencia de convidados e de delegações operarias, além de associados e suas familias.

Um aviso aos retardatarios da Escola Wenceslau Braz

Os alumnos e alumnas da Escola Wenceslau Braz que deixaram sem conclusão os trabalhos de officina dado para prova final são convidados a comparecerem com a maxima urgencia, nessa Escola, para ultimarem esses trabalhos.

O tempo marcado para isso acabará no proximo sabbado, 12 do corrente, funccionando as officinas para esse effeito, diariamente, até esse dia, das 11 da manhã ás 4 da tarde.

Na forma do regulamento vigente, não serão promovidos os alumnos e alumnas que não tiverem concluido, na Escola, durante esse prazo, os trabalhos de officina que lhe foram dados como prova final mesmo que tenham media 4 ou superior a 4, em todas as demais materias.

Se a ausencia de qualquer alumno ou alumna fôr por motivo de molestia, isso deve ser communicado desde já, devidamente documentado, ao director da Escola.

Ahi fica o aviso.

O SOCIAL

Commemorando o 8º anniversario de sua fundação, "O Social" apparece hoje engalanado, com uma edição especial impressa a côres em papel *couché*.

A trajectoria deste periodico associativo merece ser recordada no dia de hoje, porque ella encerra muito de dedicação e de trabalho perseverante. A principio era talvez um opusculo, logo depois um jornal hebdomadario e hoje, afinal, temol-o, ainda semanalmente, mas uma esplendida revista trabalhada com maestria por alguns operarios do pensamento, ajudados por um corpo de collaboradores, cada qual o mais scintillante.

Assim, hoje, "O Social" é um periodico em condições prosperas, continuando no mesmo programma na defesa das causas nobres e especialmente as que mais interessam as nossas organizações associativas.

Ao "O Social", os nossos votos de maiores prosperidades e futuro radioso.

ULTIMAS DO SPORT

B O X

WILLIE PETTERS VENCEU GOY NETTO

No palco do theatro da antiga Exposição do centenario, improvisado em "ring" de box, foi realizada hontem a annunciada luta entre o campeão barbadiano Willie Petters e o amador brasileiro Góes Netto da Armada.

A luta, que foi precedida de tres preliminares sem nenhuma importancia nem valor, arrastou muita gente ao referido theatro, que é, aliás, um local improprio para lutar de tal natureza. Contra o que geralmente era esperado, não succedeu nada de anormal.

O match durou apenas 2 rounds nos quaes, o campeão barbadiano dominou folgado a situação, ferindo no primeiro, o seu adversario que ficou com a vista direita rasgada e sangrando muito. O segundo round ainda Góes Netto lutou, levando por sobre o ponto ferido mais uns dois golpes que elle não supportou, visivelmente.

Quando todos esperavam o inicio do terceiro round, annunciaram ao palco que o boxeur Góes Netto abandonara a luta, vencido por estar com a vista rasgada.

O facto, entretanto, é que, com vista rasgada, ou não, elle perderia de qualquer maneira a luta, porque a superioridade technica de seu adversario era evidente, absoluta e incontestavel.

CORREIO SPORTIVO

FOOTBALL

O FESTIVAL DO VILLEGAIGNON F. C.

Uma tarde de sports, no campo do America

O Villegaignon F. C., como se tem noticiado, realiza hoje, no campo do America F. C., á rua Campos Salles, o seu festival sportivo, patrocinado pela Liga de Sports da Marinha.

Houve cuidado na confecção do programma das provas e do modo por que elle está, cheio de numeros interessantes e bem constituidos, é de se esperar muito successo da festa. Não são só matchs de football; além desses, ha ainda outras partes de agrado, e entre ellas, o cabo de guerra, para ser disputado entre o Flamengo e o Vasco, o Natação e o Internacional.

Todas as turmas treinaram bastante e dahi o agrado de que deve se revestir essa competição.

O programma do festival, em seu todo, é o seguinte:

Primeira prova — á 1 hora e 30 — Dedicada ao commandante Milciades Alves.

Football — Syrio A. C. x Batalhão Naval. Juiz, M. Rodrigues.

Taça Villegaignon.

Segunda prova — ás 2 horas e dedicada ao commandante Amphilophio Reis.

Corrida de estafetas: Encouraçado "São Paulo" x Batalhão Naval. Juiz, Jacynto.

Medalhas de bronze.

Terceira prova — ás 2 e 50 horas — Dedicada ao sr. Antonio da Silva Campos.

Football: S. Paulo e Rio F. C. x Villegaignon F. C. Juiz, Galvão.

Taça commandante Carlos Carneiro.

Quarta prova — ás 4 horas — Dedicada ao sr. Julio Benedicto Ottoni.

Cabo de Guerra — Eliminatorias — Flamengo x Vasco da Gama — Natação x Internacional. Juiz, Sarmento.

Medalhas de prata e bronze.

Quinta prova — ás 4 horas e 30' — Honra — Dedicada ao America Football Club.

Football: Casa Portella x Metropolitano A. C.

Juiz, Ary Franco.

Taça Gruta do Norte.

No intervallo dessa prova de honra, será disputada a final do cabo de guerra.

Do programma que organizou a commissão promotora da festa fazem parte varios numeros de interesse e se se levar em conta o valor de cada um, desde agora se póde antever o successo do certamen.

O programma é o seguinte:

1ª prova ás 11,30 — Dedicada ás madrinhas do Torneio Interno — Taça "5 de agosto" — Forte do Leme x Forte de Copacabana. Juiz: Pedro Paulo de Castro Lima.

2ª prova, á 1 hora — Dedicada ao Botafogo A. C. — Taça "Socios benemeritos" — Luzitano x Sul America. Juiz: Arlindo Monteiro.

3ª prova ás 2,30 — Dedicada ao Villegaignon F. C. — Taça "Villegaignon F. C." — S. C. Rio de Janeiro x Botafogo A. C. Juiz: Eduardo Magalhães.

4ª prova, ás 4 horas — Dedicada á Liga Brasileira de Desportos — Taça "Luzitana F. C." — Sensacional encontro entre as aguerridas equipes dos clubs: Carioca F. C. x S. C. Brasil (Liga da Metropolitana). Juiz: Galvão Bueno, do Flamengo.

Pela directoria foram escaladas as seguintes commissões para facilitarem a boa ordem nas provas:

Direcção geral, a directoria.

Bilheteria: Archibancadas, Jeronymo Pires; geral, Asiscle D. Vinhaes.

Porteiros: archibancadas, Theodoro Augusto Moutinho e Manoel de Almeida Cypriano.

Geral: Manoel Gonçalves e José do Nascimento.

Sports: Alberto F. dos Santos.

Imprensa: Stefano Zagari.

Damos a seguir alguns teams dos que vão jogar:

Luzitano F. C. — Netto, Abrahão, Attila, A. Silva, Porfirio, Rogerio, Dudú, Procopio, Zeca, Gomes e Arlindo.

Reservas: Annibal, Portella e J. Amaral.

Botafogo A. C. — Cotta, Dyonisio, Vieira, Procopio, Manasés, Vadinho, Maneco, Tinduca, Fausto, Zeca e Armando.

Reservas: João II, Braz, Fausto II.

Carioca F. C. — Raul, Waldemar, Rossi, Vigia, Moreira, Baica, Torres, Antuerpia, Epaminondas, Esquerdinha e Tuller.

S. C. Brasil — Santa Maria, Bianco, Ebraico, Braune, Driscoll, Flores, Octacilio, Vadinho, Nilo, Fragoso, Juca.

PRETO E BRANCO F. C. X COMBINADO TRICOLOR — Realiza-se hoje, em disputa de onze medalhas, no campo do Itamaraty F. C., á rua Felippe Camará, em Villa Isabel, ás 1 1|2 hora da manhã, o encontro entre os teams acima. O director sportivo do Preto e Branco pede o comparecimento dos jogadores e respectivos reservas no campo, ás 8 horas em ponto.

João, Eurico, José B., Bertha, Pedro, L'ubi, Dario, Rubim, M. Matos, Paulo, Chiquinho.

Reservas: Chiquinho II, Martiniano e os demais que quizerem comparecer.

*

S. C. LISBOA — O presidente do S. C. Lisboa pede o comparecimento de todos os socios, na séde do club, sexta-feira proxima, para eleição da directoria deste anno.

*

S. C. CECY — O team do S. C. Cecy, para a prova de honra com o Bloco "Vê se Pode" é o seguinte: Waldemar, Haroldo, Horacio, Monteiro, Silva, Sebastião, Constantino, Henrique, Americo, Mario e Rosas.

Reservas: Calunga, Vitalino, Manoel e Francisco.

O director sportivo, pede o comparecimento dos jogadores escalados, ás 3 horas no campo.

***

MINEIROS X CARIOCA

A disputa da taça Universal

Embarcou hontem para Juiz de Fóra, a delegação sportiva da Liga Brasileira que vae disputar, hoje, naquella cidade o match returno da taça Universal, com o scratch da Sub Liga Mineira.

O embarque se realizou na gare da Central e a delegação foi constituida assim:

Presidente, José Ramos de Freitas; secretario, Odilon Corrêa de Albuquerque; thesoureiro, Angelino Avolio; director technico, Manoel Silva; addido á embaixada, Gastão Segadas Vianna; chronista sportivo, Nery Stteling; juiz, Ercolino Gianchristoforo; jogadores: Belfort (2 de Junho); Luiz (Municipal); Cyntrão (Flack); Paulo (Sul America); Arnô (Botafogo); Cabral (Civil); Victorio (Municipal); Antonico (Cantuaria); Hermogenes (Civil); Bianco (Botafogo); Caetano (Municipal). Reservas: Tinoco (Civil); Pio (Africano), e Edmundo (Botafogo).

***

O STUDEBACKER F. C. JOGA HOJE EM PETROPOLIS

No campo do S. Sebastião, em Cascatinha, Petropolis, realiza-se, hoje, ás 3 horas, o match entre o Studbacker F. C. desta capital e o S. Sebastião F. C., club local.

O Team do Studebaker que embarcará na Praia Formosa, pelo trem que parte ás 8.30, irá constituido da seguinte forma:

Antonico; Pedro e Oswaldo; Irineu (cap.), Piener e Pacheco; Ary, Waldemar, Ernesto, Alvares e Linhares.

***

INFORMAÇÕES DIVERSAS

AMERICA F. C. — Achando-se em demolição a antiga séde do club, para a construcção do novo edificio social, o America F. C. previne aos socios, que, a entrada se fará pelo portão da rua Gonçalves Crespo.

*

RIVER F. C. — Os socios do River estão convocados para o dia 8, afim de elegerem a nova directoria.

*

SYRIO A. C. — Para o festival que se realiza hoje no campo do America F. C., o director sportivo do Syrio escalou o seguinte team, que deve estar ás 12 horas no campo da rua professor Gabizo: Beltrão, Faria, Jayme, Cesar, Chamini, Oliveira, Amphysio, Rocha, Muniz, Russo, Champion.

Reservas: Hugo, Howsam, Miló, Moraes e os demais jogadores inscriptos.

*

METROPOLITANO A. C. — Devendo ser feita no corrente mez a reforma da matricula social, o thesoureiro convida os socios em atrazo de suas mensalidades a se quitarem até o dia 20 do corrente sob pena de eliminação.

O team que deve jogar hoje no festival do Villegaignon F. C., em disputa da taça commandante Carlos Carneiro, no campo do America, ficou organizado assim: Arlindo; Conceição e Sá Pinto; José Maria e Guerra; Flavio; Fernandes, Ondino Lago e Queiroz.

*

O FESTIVAL DO LUZITANO — O Luzitano F. C., da Liga Brasileira de Desportos vae realizar hoje, no campo do Botafogo F. C., o seu primeiro festival sportivo.

BOX

FERNANDES DA SILVA X JACK CORBETT

Será realizado no proximo dia 10, o match de "box" entre os pugilistas Fernandes da Silva e Jack Corbett.

Essa luta que será em 10 rounds, obedecerá o Regulamento Sul-Americano. O juiz será o sr. Augusto dos Santos.

Antes da prova principal, haverá as seguintes lutas:

Jorge Immediato X A... rio — 6 rounds ... onças ... malho.

Tupy Jacaranda — Modesto Honorio — 5 rounds de dois minutos, com luvas de 6 onças. O juiz será o sr. A. Santos.

LEO MAYNARD E LAURINDO ARMANDO

Realiza-se hoje, no theatro Carlos Sampaio, no Parque das Diversões, o esperado match entre os boxeadores profissionaes Laurindo Armando e Léo Maynard.

O jogo será em 12 rounds, com luvas de 4 onças.

Haverá as seguintes preliminares: Mauricio Levy, francez, e Alfredo Castro, hespanhol; James Sterwertengles, inglez e José Montes, brasileiro.

Automobilismo

A BORRACHA NOS ESTADOS UNIDOS

Como se sabe, a producção de capas e camaras para os pneumaticos é uma das dependencias do automobilismo. Centralizada primeiramente na Inglaterra e suas colonias productoras de borracha, subiu a tal ponto ahi que chegou a considerar-se monopolio dos inglezes. Passou inda porém aos Estados Unidos, onde não tardou a attingir importante desenvolvimento.

A producção do anno 1922 é bem comprovante disso: das diversas fabricas do genero, na grande Republica, sairam, esse anno, quarenta milhões novecentos e trinta mil outocentos e cincoenta e duas capas.

E a nossa borracha? Não terá, de nosso utilidade para os pneumaticos? Parece que não terá qualquer coisa posta em pratica a respeito, no Brasil, mas as suas actividades não devem ser de grande monta, visto que se não fazem notar relações na nossa balança commercial, nem apparecem nos jornaes quesquer dados nesse sentido.

UMA FABRICA FORD, NA POLONIA

Uma das agencias telegraphicas deu ha pouco a noticia de tencionar o sr. Henry Ford emprehender a fabricação de automoveis para os mercados do léste europeu e Proximo Oriente, estabelecendo para tal fim uma fabrica na Polonia.

Pela mesma noticia se ficou sabendo que a mão de obra e materia prima são relativamente barato nesse paiz, permittindo, portanto, realizar-ahi a producção com menor desembolso que nos Estados Unidos.

Como é sabido, Henry Ford tentou já, em tempos, sem resultado, estabelecer succursaes da sua poderosa empresa na Allemanha e Tcheco Slovaquia.

AS VENDAS A CREDITO NA AMERICA

Nada menos de sessenta por cento da producção de automoveis nos Estados Unidos, são vendidos sobre a base de pagamento á prestações, por intermedio de estabelecimentos creados para esse fim.

Em 1923 funccionaram na America do Norte cerca de quinhentas dessas casas, tendo sido effectuadas por seu intermedio vendas em importancia superior a duzentos milhões de dollars, ou seja dois milhões de contos de réis!

O RAID A BUENOS AIRES

Marcado para agora, o raid Rio-Buenos Aires deixa de se realizar por motivo de doença de um dos excursionistas.

Todavia tão cedo se restabeleça o *raidman* a prova será iniciada, talvez em março proximo.

São seus autores os Srs. Antonio da Silva Campos, proprietario da garage Particular e Oswaldo Franco da Rocha e em companhia delles, um operador da Ita Film.

GUARAFENO

O melhor remedio contra todas as dôres

DÔRES DE CABEÇA — GRIPPE — CONSTIPAÇÃO — DÔRES RHEUMATICAS — NEVRALGIAS — COLICAS — ENXAQUECAS, etc.

— EM 10 MINUTOS FICA-SE BOM. —

A' VENDA EM TODAS AS PHARMACIAS.

(9735)

ROWING

CLUB DE RESERVA NAVAL

Devendo reunir-se em sessão de directoria no dia 8 do corrente, a directoria deste club, o presidente vem por intermedio deste pedir aos directores á comparecerem na séde social, á rua do Mercado n. 20, 2º andar, ás 8 horas da noite.

Outrosim, communica que é de maxima urgencia essa sessão de directoria por tratar-se da primeira do corrente anno, onde se deverá tratar de assumptos de grandes interesses para o club e seus associados e apresentação do relatorio dos directores que findaram o mandato de 1923.

REMO

CLUB DE NATAÇÃO E REGATAS

A directoria do Club de Natação e Regatas foi gentil em nos enviar os seus cumprimentos pela entrada do anno novo.

CLUB DE NATAÇÃO E REGATAS

O presidente deste club, convoca os membros do conselho deliberativo para uma reunião, na proxima terça-feira, 8 do corrente mez, ás 8.1|2 horas da noite.

C. R. BOQUEIRÃO DO PASSEIO

O secretario do Boqueirão convida os membros do conselho deliberativo a comparecerem na séde á rua Santa Luzia, 220, no proximo dia 11 ás 8 horas, para ouvirem a leitura do relatorio da directoria e elegerem a commissão de exame de contas.

WATER POLO

TORNEIO INTERNO DO NATAÇÃO

Em continuação do campeonato interno de water polo do club "Jagunço", serão realizados hoje, ás 8 horas da manhã, na praia do Flamengo, os seguintes jogos:

Alzira x Judex.

Neuza x Marilia.

Enedina x Arethusa.

Para o segundo encontro do dia, que é o mais importante, deverão se apresentar as equipes abaixo:

Marilia: Miranda, Jonas, Nelson, Aguiar, Zézinho, Sylvio e Castro.

Neuza: Waldemar, Fritz, Antonio, Luciano, Oswaldo, Kosinski e Costa.

O CAMPEONATO DA CIDADE

Em continuação ao campeonato de water polo, da Federação do Remo, disputa-se hoje, na enseada de Botafogo o match Icarahy x Flamengo.

A partida dos segundos teams terá inicio ás 3.1|2 horas, a dos primeiros ás 4.10 e, em ambas, será juiz o sr. A. de Mello, do C. R. S. Christovão.

YACHTING

A REGATA A VELA

A commissão technica da Liga Nautica de Veleiros, convidou o sr. Radler de Aquino, da Escola de Aviação para constituir a commissão de "handicaps" para a regata de 24.

A RAIA SERA' MODIFICADA

A raia de 24, será de Gragoatá, a boia de luz, contornando a boia de milha situada no Morcego chegada em Gragoatá.

Os convites — Para a imprensa e convidados os ingressos para a regata de 24, com o sr. Samuel Dohethy.

A VISITA A' ILHA D'AGUA

Realiza-se hoje o passeio maritimo dos socios do Audax Club, á ilha d'Agua.

TURF

A CORRIDA DE HOJE NO DERBY-CLUB

Com a reunião de hoje, no Itamaraty, encerra o Derby-Club officialmente a sua temporada de 1923, fazendo parte do programma o grande premio Encerramento, em 1.800 metros e de 7:000$000 ao vencedor, carreira que, pelas ultimas performances de Leblon, está á mercê desse filho de Rosissér. São seus competidores Mico, Moreno e Burlon. Completam o programma sete premios communs, quasi todos bem organizados.

Como mais provaveis vencedores indicamos os seguintes concorrentes:

Heróe — Rigor — Torpedo.
Negrita — Lanius — Galga.
Esplendida — Noé — Diamantina.
Noiva — Nympha — Aeroplano.
Capataz — Whisper — Morcego.
Nero — Salerno — Estero.
Leblon — Mico — Moreno.
Kamakura — Himalaya — Pretoria.

O primeiro pareo será realizado á 1 hora da tarde.

A CORRIDA DO JOCKEY-CLUB EM FAVOR DA A. C. D.

Para complemento do programma da corrida que se realizará no proximo domingo, no hippodromo de S. Francisco Xavier, em favor da Associação de Chronistas Desportivos a commissão de corridas do Jockey-Club resolveu reabrir nas mesmas condições os pareos Criadores, Importadores, Guttemberg, Proprietarios e Prado Fluminense e mais os seguintes, nas condições abaixo:

Premio "Associação Brasileira de Imprensa" — 1.600 metros — 2:500$000 — Para os seguintes animaes: Alsaciana, Burlon, Divino, Esclava, Heriot, Maroim, Madrugador, Mico, Morcego, Moreno, Marathon, Palmella, Rêve d'armes, Sombra, Turrão e Whisper — Pesos: cavallos 54 kilos e eguas 51 — Descarga de 3 kilos aos ganhadores de uma só carreira em qualquer epoca e de 2 kilos aos animaes que não tiveram mais de duas victorias desde 1922 e as eguas sem victoria em prova classica em 1923.

Premio "Circulo de Imprensa" — 1.600 metros — 2:000$000 — Para os seguintes animaes, com pesos especiaes: Palmella 54 kilos, Alsaciana 53, Atta Baby 53, Madrugador 53, Sombra 52, Media Rienda 52, Lolma 52, Malandrim 50, Hercules 50, Cae n'agua 49, Tapajóz 49, Nijinsky 49, Mirasol 48, Lacrau 48, Marota 48, Himalaya 48 e Wilson 47.

A inscripção será encerrada amanhã, 7, ás 5 1|2 da tarde.

O MEETING INTERNACIONAL DE MAROÑAS

Inicia-se hoje, no Hippodromo de Maroñas, o meeting internacional de janeiro, com a realização do grande premio João Pedro Ramirez, na distancia de 2.800 metros e 20.000 pesos ouro ao ganhador.

Dar-se-á o encontro dos melhores animaes de Maroñas, com o crack Mameluke, actualmente o melhor parelheiro do turf argentino. Nessa grande prova, reapparecerá o crack Sisley, vencedor do grande premio Nacional de Buenos Aires. Tambem tomará parte o valente tordilho Stayer, a differença dos craks em Palermo, Carlos Alberto que acaba de levantar o grande premio de Honor, derrotando Stayer e mais Movedizo, Obelisco e Juventas de elevage Argentina. Parece que pela segunda vez, o antigo grande premio Internacional de Maroñas, terá por vencedor o actual crack argentino Mameluke pelo qual o seu proprietario recusou a offerta de 40.000 pesos feita ha pouco pelo dr. Linneu de Paula Machado.

PILULAS DO ABBADE MOSS

efficazes nas doenças do FIGADO ESTOMAGO INTESTINOS e na PRISÃO DE VENTRE

Em todas as pharmacias e drogarias do Brasil. — Dep. Geral: Silva Gomes & Comp. — Rua 1º de Março 151 — RIO.

(18218)

PREFEITURA

O prefeito sanccionou hontem a resolução do Conselho Municipal que permitte aos operarios, diaristas e mensalistas da municipalidade inscreverem-se facultativamente no montepio dos Empregados Municipaes, mediante condições que estabelece.

— Pelo prefeito foram hontem mandados numerar e publicar treze projectos de favores pessoaes concedidos pelo Conselho Municipal e promulgados pelo presidente daquella casa legislativa.

— O prefeito fez-se representar pelo seu official de gabinete dr. Lourival Fontes, no enterramento de d. Clementina Moreira de Oliveira Penna, irmã do ex-presidente Affonso Penna.

TRINOZ — DE — Ernesto Souza

Reconstituinte estomacal

TONICO DO SYSTEMA NERVOSO

NOZ DE KOLA — MELISSA — NOZ VOMICA — GERVÃO — NOZ MOSCADA — ANIZ

GRANADO & C. — 1º de Março, 14

Applicado em casos chronicos que já levavam o doente ao desanimo, o *TRINOZ* tem dado resultados surprehendentes. Pessoas que tinham mesmo verdadeiro horror á comida, sentam-se hoje á mesa com satisfação.

(Ap. D. N. S. P. Nº. 325 (1902))

Com prazer a gente come, Tomar TRINÓZ é ter fome.

(11331)

CINEMA OLYMPIA

Rua Visconde Rio Branco n. 53

Telephone Central 5657

HOJE! — — HOJE!

Amor e Crime

Estupendo drama em 6 actos, por MAY ALISSON.

No mesmo programma em continuação, o film

O CAMINHO DE FERRO

5º e 6º episodios, em 4 actos de tremendas lutas, por W. Duncan.

2ª-feira — A Bella dos Pinheiraes, 5 actos, por June Novak; Nos dias de Daniel Boone, 5º e 6º episodios, em 4 actos; O Alarme, comedia em 3 actos, por Dana Mason. (T 18966)

CINE BOULEVARD

Hoje! Matinée e soirée Hoje! O FILHO DO PECCADO — drama em 6 actos por Lewis Stone — A MARIPOSA — Drama em 6 actos por Norma Talmadge.

Amanhã — "O homem que eu amei", por Dorothy Dalton, 7 actos — "Aliás o Mocho", por William Russell, 5 actos.

A seguir: — O grande film "Vidocq". (T. 20612)

BRASIL

HOJE! MATINE'E, A' 1 HORA

Marguerite de La Motte, em MAE, MISSÃO SUPREMA, 8 partes bellissimas da Metro

E mais: HAROLD LLOYD, em AS RECEITAS DO DR. JACK, 5 partes engraçadissimas.

Amanhã — Lewis Stone, Barbara Castleton, em O FILHO DO PECCADO. E mais Mary Alisson, em PARASITAS SOCIAES, 6 partes magnificas.

Haddock-Lobo

HOJE! MATINE'E, A'S 2 HORAS

Dorothy Dalton e David Powell em O HOMEM QUE EU AMEI, 7 actos deslumbrantes. Enid Bennett e John Gilbert, em EM BUSCA DA FELICIDADE.

E ainda: Jane e Katherine Lee, na estupenda comedia: DUAS ESPERTALHONAS.

Amanhã — Marguerite de La Motte e Cullen Cardis, em MAE, MISSÃO SUPREMA, 8 actos sublimes. E mais: Doris May, em O TAPETE MAGICO, 5 actos encantadores.

TIJUCA - Hoje

MATINE'E, A' 1 HORA

Agnes Ayres e Theodore Roberts, em O FRUCTO PROHIBIDO, 8 actos magnificos.

E mais Buster Keaton na engraçadissima comedia COM POUCA SORTE.

E ainda o lindo drama CAÇADA DE LOBOS.

E como extra, INTERNATIONAL NEWS.

Amanhã — Tom Mix e Claire Adams, em THESOURO FATAL, 5 actos electrizantes. E mais: Herbert Rawlinson, em: PERNAS PARA O AR, 5 lindos actos.

AMERICA

HOJE! MATINE'E, A'S 2 HORAS

Francesca Bertini em A MULHER NUA, 7 actos formidaveis.

Mais o 2º capitulo de O FILHO DO CORSARIO.

E ainda a impagavel comedia: BATUTAS.

Amanhã — Anita Stewart, em A ROSA DO MAR, 7 actos. E mais: Gladys Walton, em: INDOMAVEL, 5 actos. E ainda, a REVISTA ODEON. (T 20600)

CINEMA PARIS

Empreza Couto Pereira — Praça Tiradentes, 48

HOJE

ULTIMO DIA DESTE SUMPTUOSO PROGRAMMA!

A orgia dos BORGIAS transportada para a tela

A bailarina dos Borgias (MERISTA)

Sumptuosa producção em que há palacios luxuosos e mulheres bellissimas.

A BELLA DOS PINHEIRAES

Drama amoroso em 5 partes, traçado ao talento primoroso da joven artista

Jane Novak

Lei Suprema

5 actos primorosos, de grande e intensa dramaticidade. 4º e 5º episodios de

Heroe das Selvas

A VINGANÇA DO SHEIK E O PRISIONEIRO DOS GORILLAS, 4 PARTES

O Modernisador

2 actos comicos, pelo rei da gargalhada HAROLD LLOYD.

2ª-feira — DADO POR DESAPPARECIDO, drama em 7 partes, por OWEN MOORE. (T 20797)

Theatro Recreio

Companhia OTTILIA AMORIM — HOJE — Empreza: RANGEL & C.

A's 2 3|4 Matinée Chic A's 2 3|4

A's 7 3|4—Espectaculos festivos—A's 9 3|4

O MAIOR SUCCESSO DA ACTUALIDADE

Pennas de Pavão

EXITO GRANDIOSO E UNICO DO SENSACIONAL QUADRO

O MARTYR CARIOCA

Quinta-feira, 10 — A's 8 3|4 - Récita de homenagem ao illustre MINISTRO DA GUERRA General Setembrino de Carvalho (O glorioso pacificador do Sul)

Programma sensacional e unico

Amanhã—A's 7 3|4 e ás 9 3|4—Amanhã PENNAS DE PAVÃO

THEATROS DA EMPREZA JOSE' LOUREIRO

PALACIO THEATRO

MUSIC-HALL

Artistas da SOUTH AMERICAN TOUR

HOJE — ULTIMA MATINÉE — HOJE

A'S 3 HORAS

PROGRAMMA — GRANDES ATTRACÇÕES

A'S 9 HORAS

Despedida da grande companhia de attracções de que fazem parte: TOM VIERIS TRIO — PAULO & FLORIAN — LES ORLAND'S — PHIL & ETHEL ASCOT — MISS SUSE — LINA — JACK ROYS — LOS DORLANS — VILA PALOS

Brevemente — GRANDES NOVIDADES.

THEATRO REPUBLICA

Companhia Portugueza de Comedia PALMYRA BASTOS

HOJE — A's 3 3|4 — HOJE

Matinée do bilheteiro BRINDE A'S CRIANÇAS

A esplendida peça de La Meré

OS CONQUISTADORES

A's 9 1|4 — A Morgadinha de Val Flôr

Amanhã — ESPECTACULO.

Sempre Novidades

A' VOGA

Recebe por todos os vapores os mais bellos vestidos e chapeus creados pela moda parisiense. Linda collecção de tecidos finos para a estação calmosa e grande variedade de rendas verdadeiras de filet, irlanda, cluny, Veneza e de Milão.

PREÇOS MINIMOS.

167, RUA DO OUVIDOR

THEATROS DA EMPREZA PASCHOAL SEGRETO

S. JOSE' — Grande Companhia Nacional de Revistas — Direcção artistica: LUIZ PEIXOTO — Direcção scenica: ISIDRO NUNES.

HOJE - A's 7 3|4 e 9 3|4 - DUAS SESSÕES - HOJE

A applaudida revista de DUQUE e OSCAR LOPES, com musica do maestro ASSIS PACHECO

SONHO DE OPIO

A's 2 3|4 — GRANDIOSA MATINE'E

No dia 11 — Primeira representação da revista de J. BRITO — OFF-SIDE.

CINEMA MODERNO — PROGRAMMA VARIADO. (T 21041)

Carlos Gomes

COMPANHIA DE BURLETAS GARRIDO

HOJE A's 2 1|2 em ponto HOJE

GRANDIOSA MATINE'E

Dedicada ás familias com farta distribuição de BONBONS ás creanças. Levar-se-á a interessante comedia romantica de ALDA GARRIDO

A CASINHA PEQUENINA

A' NOITE, ás 7 3|4 e 9 3|4

A CASINHA PEQUENINA

A REVOLUÇÃO NO RIO GRANDE

FILM AUTHENTICO E COMPLETO

EM 5 LONGAS PARTES

Photographado parte do lado revoltoso, parte do lado legalista.

Todos os combates apanhados detalhadamente. O operador escapa de morrer varias vezes.

O QUE FOI O GRANDE DRAMA QUE ACABA DE TERMINAR:

Em Porto Alegre — Em Caçapava — Em D. Pedrito — Em Santa Anna do Livramento — Em S. Maria Chica — Em Pedras Altas — Em S. Sepé.

Porto Alegre antes e depois da Revolução — O PRESIDENTE BORGES DE MEDEIROS passeia pelas ruas da cidade. O DR. ASSIS BRASIL no seu castello de Pedras Altas.

A marcha das forças governistas em varios pontos do Estado. O movimento das tropas revolucionarias. Transporte de alimentos e munições. Forças de infanteria e a famosa cavallaria gaúcha. Os trens de campanha, cavalhadas e boiadas.

Os mais celebres generaes governistas e os seus estados-maiores: Flores da Cunha (o Leão das Fronteiras); Oswaldo Aranha; Nepomuceno Saraiva; (o celebre caudilho uruguayo). — Guarany Do-Bem.

Os chefes revolucionarios á frente de suas tropas: Honorio Lemos; Zéca Netto; J. P. Portinho; Felix Contreiro; Azambuja; e outros.

A TOMADA DE D. PEDRITO. O COMBATE DE STA. MARIA CHICA, QUE TANTO POZ EM REALCE A LEGENDARIA BRAVURA GAUCHA.

UM FILM DETALHADO, EM 5 LONGAS PARTES QUE NOS DARÃO A IDÉA EXACTA DO QUE FOI A REVOLUÇÃO NO RIO GRANDE DO SUL.

Para locação deste film no Rio e no Interior dirigir-se a GUANABARA FILM — Rua Chile, 15.

(Amanhã) NO RIALTO

Cinemas da Empreza Vital Ramos Castro — Rua de S. Pedro, 222 - Tel. N. 6557

POPULAR — Rua Marechal Floriano, 99 a 103

HOJE! — *O MOCHO* — 5 actos.
NOS DIAS DE DANIEL BOONE — 7ª e 8ª séries.
ROUPA E AZEITE — 2 actos comicos.

MASCOTTE — Rua Archias Cordeiro, 330, (Meyer).

HOJE — Matinée ás 2 horas:
A DIVINA COMEDIA DO AMOR.
A VISÃO DO CÉO — Final
ENCRENCAS DUM MARIDO — 2 actos comicos.
A' noite: — A DIVINA COMEDIA — Comica.

PRIMOR — Avenida Passos, 119—121

HOJE! — *A SOMBRA DA CADEIRA ELECTRICA* — 6 actos e *UMA PEQUENA ENDIABRADA* — 6 actos.
O ARTISTA — 2 actos comicos.

EXCELSIOR — Rua do Catete, 2??

HOJE — MATINÉE A' 1 HORA:
A DECADENCIA HUMANA — 8 actos.
O REI DA VELOCIDADE — 12ª e 13ª séries.
LEÃO FURIOSO — 2 actos comicos.

NO MUNDO DA TÉLA

NOTAS & NOTICIAS

Conhece o Brasil? Inteiro?

Não é possivel, porquanto esta nossa patria é muito grande. Pois vinde vel-a, em mil aspectos, quer os da sua natureza, quer os das suas industrias, quer os das suas forças armadas. Nada falta nesse film lindo que o Odeon vae começar a exhibir amanhã "O Brasil grandioso".

O trabalho de A. Botelho é magnifico por todos os aspectos; pela nitidez com que nos apresenta todas essas coisas, pelos motivos escolhidos, pela concatenação das scenas. Assim, é que nos mostra a natureza fertil, com seus rios portentosos, lagos, montes, etc. Depois as nossas estradas, de automoveis e ferreas, com pontes soberbas. Depois, os campos de criação de gado; em seguida as differentes plantações de café, milho, trigo, cacáo, arroz, canna, e os methodos de beneficiamento. As minas de ouro, de ferro e de carvão, e o aproveitamento desses mineraes; as nossas usinas adeantadissimas. O exercito brasileiro, em manobras, com seus tanques; a marinha em exercicios de tiro. Os nossos portos, e uma visão esplendida do Rio de Janeiro, visto de aeroplano, da Penha ao Ipanema.

Amanhã o Odeon não comportará os que o vão procurar. Temos a certeza.

* * *

A revolução no Rio Grande do Sul

Acaba de ser concedida a necessaria licença para a exhibição desse film sensacional apanhado em todos os detalhes, tanto do lado governista, como do revolucionario. E esse film, o unico que contém scenas de combate, será levado á téla amanhã, no Rialto.

Quando rebentou o movimento revolucionario, varias pessoas quizeram filmal-o, mas não o conseguiram, quer por não terem obtido a necessaria licença, quer em virtude das innumeras difficuldades. Houve um, entretanto, operador audaz, que o alcançou em toda a linha, produzindo uma obra notavel, em cinco longas partes, que apanhou, entre outros, o combate de Santa Maria Chica, a tomada de D. Pedrito, de S. Sepé, etc.

Esse film monumental é o que o Rialto vae exhibir amanhã, e que será visto pelo publico em peso, que verá a absoluta veracidade do que affirmamos.

* * *

A revolução do Rio Grande do Sul, no Palais

O Cine Palais annuncia para amanhã o que se póde chamar um programma sensacional. Trata-se de um apanhado interessante dos diversos aspectos da luta revolucionaria gaúcha. [illegible]

* * *

Cinema Avenida

E' hoje o ultimo dia de exhibição do programma da Paramount "Seis sensações sublimes", trabalho admiravel de Bebe Daniels e Antonio Moreno, que durante toda a ultima semana levou aos elegantes salões do cinema [illegible] a gente de bom gosto.

Para amanhã annuncia o cinema Avenida um novo film Paramount, com Jack Pickford, Casson Ferguson e Lottie Pickford, intitulado "Uma grande invenção". E' uma producção de grande espirito, contendo tambem uma eloquente lição moral.

* * *

O Parisiense e as creanças

Os pequenos do Rio são velhos e constantes amigos do [illegible]. E' que elles sabem que todos os domingos o Parisiense lhes offerece uma [illegible] programmas.

Assim, hoje, a creançada carioca [illegible] do Parisiense, uma comedia de Brownie, o cão sabio, intitulada "Coragem e Tenacidade", [illegible] "International News" [illegible] "Duas qualidades de mulher".

* * *

Ultimo dia do trabalho de Constance Talmadge

Apenas o dia de hoje restará aos que ainda não viram o trabalho de Constance Talmadge, em "O segredo da corista", que o Odeon tem exhibido [illegible] de Constance Talmadge, que jámais, em qualquer outro film, se desnuda como em "O segredo da corista".

* * *

A grandiosa matinée infantil de hoje, no cinema Central

O cinema Central nos dá hoje as ultimas exhibições da majestosa producção da Metro "Coração de mãe", em que a conhecida artista Edith Storey é a protagonista. Film de um enredo bellissimo, todo humano, "Coração de mãe" agradou extraordinariamente, o que provam as enchentes consecutivas destes ultimos dias.

No palco, o Central offerece hoje aos seus habitués quatro grandiosas sessões chics, ás 4 horas, 5 1|2, 8 horas e 9 3|4, com o concurso dos melhores artistas, como sejam: Carmelita Delgado, a bailarina elegante; Lady Tosca, a rainha da melodia; Hugo Draessell, notavel xilophonista; Yumaceitis, a celebre troupe de acrobatas; Alfredo Albuquerque, o popular parodista comico brasileiro; Baldi, o rei da força, e Amedeu Bertazzoni, renomado barytono italiano.

E não é só: aos seus gentis amiguinhos e frequentadores, o Central offerece uma grandiosa matinée infantil,

Theda Bara, em "Madame du Barry", amanhã, no Central

O cinema Central exhibirá amanhã a maior e mais bella creação da grande tragica Theda Bara: "Madame Du Barry", um dos episodios mais sensacionaes da historia da França, e producção da Fox Film.

Isto quer dizer que amanhã o Central estará á cunha, pois não ha quem não queira ter a curiosidade de apreciar este esplendido trabalho de Theda Bara, e comparal-o com o da não menos celebre artista Pola Negri, que tambem já nos deu "Madame Du Barry" ha tempos.

Que os admiradores de Theda Bara não faltem no Central, pois que este film será exhibido sómente durante tres dias.

* * *

Vinte artistas no palco, amanhã, no cinema Central

Uma grande surpresa quer a empresa do Central fazer aos seus habitués. Em tres grandiosos actos variados, dará amanhã 20 artistas, dos mais celebres que têm vindo ao Brasil. Para não tirar ao publico o sabor da surpresa, a empresa não quer divulgar os nomes desses artistas, desde já, mas podemos assegurar que se trata de numeros de attracção de primeira ordem, contratados para uma das maiores agencias theatraes para uma tournée á America do Sul, e que constituem completa novidade para o publico carioca. Apezar de serem numeros carissimos, contratados a peso de ouro, o cinema Central não augmentará o preço das entradas que continua a ser de 2$000. Sendo espectaculos colossaes, como ainda o publico carioca não viu outros, o preço de 2$000 é insignificante.

* * *

O marido de Priscilla Dean

Quem não adora Priscilla Dean, a querida e inesquecivel protagonista da "Virgem de Stambul"? Entretanto, pouca gente conhece o feliz possuidor do seu coração, o sympathico actor Wheeler Oakmann, que foi o seu galã em "Fóra da lei". Quem não deseja conhecel-o? Mas é o que é mais facil, pois figura elle ao lado de Edith Storey, em "Coração de mãe", que o Iris exhibe amanhã com o interessante romance "O filho do corsario" e ainda com novas estréas no palco, da festejada e applaudida troupe Petit Batlan.

* * *

Com um "P" Kolossal...

O programma do Ideal para amanhã é o que se póde chamar um programma com um "P" tão grande como o antigo Kolossal dos allemães.

Basta que o leitor saiba que são tres films com tres protagonistas de primeira grandeza: Gareth Hughes, Thomas Meighan e Buster Keaton.

Gareth Hughes é o interprete de "Ser ou não ser", um film extraordinario da Metro. Thomas Meighan, ao lado de [illegible], é o interprete de "Sem ter onde cair", um commovente drama da Paramount. E, finalmente, Buster Keaton, o pandego de cara séria, é o homem que vae fazer rir todo mundo no Ideal com a estupenda comedia "Com pouca sorte".

* * *

Não bastasse esse achado...

Hoje ainda, em ultima exhibição, apresenta o Ideal em sua tela o admiravel film [illegible] "Flor de ouro", talvez a mais deslumbrante super-producção da Paramount [illegible]

* * *

Cinema Modelo

Tres films de incontestavel valor formam o programma de hoje neste cinema: "Dá-me um beijo", aventuras interpretadas por Viola Dana; "Como se namora", encantadora producção de Doris May, e "O tapete magico", [illegible]

* * *

A's creanças da Tijuca...

[illegible]

No Brasil — Matinée á 1 hora — Marguerite de La Motte, em "Mãe, missão suprema"; e mais: Harold Lloyd, em "As receitas do dr. Jack, cinco partes engraçadissimas.

Hadock Lobo — Matinée ás 2 horas — Dorothy Dalton, David Powell, em "O homem que eu amei", seis actos deslumbrantes; Enid Bennett e John Gilbert, em "Em busca da felicidade". E ainda: Jane e Katherine Lee na estupenda comedia "Duas espertalhonas".

No Tijuca — Matinée á 1 hora — Agnes Ayres e Theodora Roberts, em "O fruto prohibido", oito actos magnificos. E mais: Buster Keaton, na engraçadissima comedia "Com pouca sorte". E ainda o lindo drama "Caçada de lobos". E como extra: "International News".

No America — Matinée ás 2 horas. Francesca Bertini em "A mulher nua", sete actos formidaveis. Mais o 2º capitulo de "O filho do corsario". E ainda a impagavel comedia "Batutas".

— Amanhã outros films estupendos substituem os de hoje, e são:

No Brasil — Lewis Stone, Barbara Castleton, em "O filho do peccado". E mais May Allison em "Parasitas sociaes", seis partes magnificas.

No Haddock Lobo — Marguerite de La Motte em "Mãe, missão suprema", oito actos sublimes. E mais Dorys May em "O tapete magico", cinco actos encantadores.

No Tijuca — Tom Mix e Claire Adams em "Thesouro fatal", cinco actos electrizantes. E mais Herbert Rawlinson em "Pernas para o ar", cinco lindos actos.

No America — Annita Stewart, em "A rosa do mar", sete actos deslumbrantes. E mais Gladys Walton em "A indomavel", cinco soberbas partes. E ainda a "Revista Odeon".

* * *

Uma linda reporter que quasi deita a perder uma aposta!

[illegible]

* * *

O estupenda matinée de hoje no Rialto

[illegible]

Na téla, o Rialto faz exhibir mais dois capitulos do film em série "O rei das selvas", e mais a esplendida alta comedia de Owen Moore, Pauline Garon e Nita Naldi: "Dado por desapparecido", magnifica e fina producção da Selznick-Pictures.

* * *

Quatro estréas amanhã no Rialto

Nada menos de quatro grandes estréas magnificas teremos, amanhã, na téla do Rialto: um illusionista, Henry de Lord, fará sortilegios de assombrar; Darwin reapparecerá em novidades de successo; Baptista Junior reserva o melhor do seu repertorio para a semana entrante e, finalmente, Los Alcazar's farão estupendas variações de seus tangos e bailados.

* * *

"Sedas, beijos e flores"

Como o proprio titulo nos está a indicar, trata-se de um film delicado e sentimental, em que se desenvolve um commovente romance de amor. Basta accrescentar, para nos dar uma impressão do seu valor, que a protagonista é a genial e formosissima Betty Compson e que a sua exhibição se fará no cinema Avenida.

"Sedas, beijos e flores" é um film Paramount de interessantes e luxuosas scenas vividas num ambiente de requintada elegancia, e montadas com o bom gosto inexcedivel. A par de Betty, encontra-se esse sobrio e brilhante artista que é Conway Tearle, que ainda ha pouco, na "Bella Diana", fez uma verdadeira creação.

"Sedas, beijos e flores" vae na proxima quarta-feira no cinema Avenida.

* * *

Um espectaculo de arte, amanhã, no Pathé

Um drama emocional de arte, technica e belleza será amanhã apresentado no Pathé. E' uma novella de amor inspirada no lindo romance de Theophile Gautier e que Pathé Paris intitulou "Militona".

"Militona" encerra um poema de paixão, um rosario de soffrimentos [illegible]

* * *

A attracção do luxo e dos prazeres

[illegible]

TYPHO!

103 MORTES!

O boletim demographo-sanitario registrou [illegible] mortes provenientes de molestias do apparelho digestivo, SOMENTE NESTA SEMANA.

Auxiliae o Serviço no combate a essas molestias, usando a agua esterilizada das moringas, filtros e talhas "SALUS".

Faculdade de Medicina e Cirurgia de São Paulo — Instituto de Hygiene — Rua Brigadeiro Tobias n. 45 — Caixa Postal 1985.

São Paulo, 31 de dezembro de 1921.

Attesto que neste instituto foram experimentados a moringa e a talha com filtro "Salus", tendo sido obtidos, pelo assistente dr. Borges Vieira, entre outros, os seguintes resultados:

a) MORINGA:

1) Agua de torneira addicionada de 250.000 bact. coli por cent. cubico. Uma hora depois esse numero ficou reduzido a 360 por c. c. e 24 horas depois não foram encontrados quer nas placas de agar, quer nas de actose litmus agar.

2) Com bact. typhi os resultados foram semelhantes.

3) A acção esterilizante não se fez sentir sobre germens esporulados, até o periodo de 8 dias.

b) TALHA E FILTRO:

Agua usada contando em 1 cent. cubico 2.800 microorganismos immediatamente após a passagem pelo filtro ainda continha 45 por c. c., sendo que 3 horas depois em contacto com as paredes da parte inferior da talha, se achava esteril.

E' de se notar que parte da superficie inferior do filtro (bordos) dessa talha não se acha impregnada de substancia esterilizante.

Esses resultados nos levam a considerar esses recipientes assim preparados excellentes protectores para agua de beber, ficando a agua ahi, após algumas horas de contacto, livre, pelo menos, de microorganismos do grupo coli typho e dysenteria.

(a) *Dr. G. H. de Paula Souza*, director interino.

A' venda em toda a parte. SOCIEDADE DE PRODUCTOS CHIMICOS "L. QUEIROZ" — Rua Sacadura Cabral n. 95. (18230)

Os primeiros fructos da missão financeira

Depois de terminados os trabalhos de sua completa installação entre nós, os notaveis financistas deram inicio á sua série de analyses de nossa situação. Começaram pelas visitas ás nossas Repartições Publicas onde se desejam familiarizar com os nossos systhemas burocraticos, sem o que certamente não poderão chegar á uma exacta base de partida para remediar a nossa situação cambial.

Felizmente os resultados já se veem apresentando, embora a acção da novel missão ainda ser muito limitada; transpirou, por exemplo, hontem numa reunião intima entre os membros da Missão, uma opinião muito salutar para a economia de todos os brasileiros: louvava-se muito a clarividencia de algumas familias brasileiras de empregarem, em suas residencias, sómente a excellente tintura Germania, renovando com ella em qualquer uma das suas vinte oito côres, os seus vestidos, embora sejam de seda, lã ou algodão, pelo custo infimo de mil e quinhentos réis.

Notas sociaes

NATALICIOS

Transcorre hoje a data natalicia do dr. Epiphanio de Oliveira Santos, engenheiro civil e lente da Escola Normal.

Figura de destaque na nossa melhor sociedade, pelas suas qualidades pessoaes, o anniversariante será hoje alvo de muitas manifestações de apreço.

Faz annos amanhã d. Anna Guimarães Porto, veneranda mãe do professor dr. Agenor Porto, conhecido clinico nesta capital, e do cirurgião dr. Abel Guimarães Porto, cirurgião patricio. A anniversariante, embora passe o dia do seu anniversario natalicio ausente desta capital, não poderá evitar os cumprimentos e felicitações de todas as pessoas da melhor sociedade carioca amigas da familia Guimarães Porto.

Fazem annos hoje:

a senhorita Norma de Oliveira, dactylographa da Texas Company;

— d. Lourdes da Costa Lima Cabral, esposa do sr. Egberto Baptista Cabral, funccionario do Banco Italo-Belga;

— o sr. Arlindo Castilho, alto funccionario do Banco Español del Rio de la Plata;

— o sr. Manoel Perny;

— d. Zelinda Rodrigues Macahyba, professora cathedratica, esposa do sr. Luiz Macahyba, agente da Prefeitura.

CASAMENTOS

Com a senhorita Nadyr Martins Cardoso, filha da viuva Martins Cardoso, casou-se, hontem, o sr. Alberto Juvenal Lopes, secretario da Escola Remington.

O acto realizou-se na residencia da familia da noiva, tendo se revestido de intimidade. Serviram de padrinhos: da noiva, no civil, o dr. Thomaz Posada e senhora, d. Petronilha Posada, e no religioso, o dr. Martins Cardoso e senhorita Leonor Posada; do noivo, no civil, o professor Frederico Ferreira Lima, e no religioso, o sr. Arthur José Lopes, do alto commercio de nossa praça, e tambem director da Escola Remington, e senhora d. Maria Santos Lopes.

BAPTISADOS

Baptisou-se hontem, na matriz de S. José, a filhinha do sr. Horacio Corrêa da Silva e de d. Alzira Ferreira da Veiga e Silva.

Serviram de padrinhos o dr. José Pires Brandão e a viuva Pedro Ferreira da Veiga.

— Será levada, hoje, á pia baptismal da matriz do S. Sacramento, a interessante e intelligente menina Thereza, filhinha da sra. d. Rachel Pinto Manes e do sr. João C. Manes nosso collega de imprensa.

Serão padrinhos a sra. d. Josephina da Cruz Manes e o sr. Humberto C. Manes, proprietario e nosso collega de imprensa.

— Baptisa-se hoje, ás 3 horas, na matriz de S. José, o innocente Waldir Luiz, filhinho do negociante sr. Emmanuel Netto dos Reis e de sua esposa d. Consuelo Netto dos Reis. Serão padrinhos o sr. Gastão de Brito, alto funccionario do Senado Federal, e sua esposa, d. Violeta de Brito.

FORMATURAS

A familia do sr. Abilio Murce, estimado thesoureiro do Banco Auxiliar do Commercio, fará celebrar hoje, ás 10 horas da manhã, no Santuario do

Sagrado Coração de Maria, á rua Cardoso, no Meyer, uma missa em acção de graças pela recente formatura de seu filho, dr. Alvaro Murce.

O dr. Alvaro Murce fez todo o curso da Faculdade de Medicina desta capital com o maior brilhantismo, obtendo sempre notas distinctas, pelo que, ainda ha pouco, ao defender these, recebeu da banca examinadora, os mais francos elogios. Elle deixa naquelle instituto de ensino a tradição de uma mocidade estudiosa e cumpridora dos seus deveres.

Amanhã, por motivo do anniversario natalicio do joven dr. Alvaro, a familia Murce abrirá os salões de sua residencia, á rua Lopes da Cruz n. 112, no Meyer, para uma reunião, que se revestirá de caracter absolutamente intimo.

CLUBS E FESTAS

Os salões da escola de dansa Milton-Margot se abrirão, hoje, á noite, aos seus frequentadores, para uma festa cheia de attracções.

Os professores Margot e Milton dansarão, fantasiados, um numero sensacional do "catêrêtê", tocado pela famosa "jazz-band" Pestana.

BÔAS-FESTAS

Tiveram a gentileza de enviar-nos cumprimentos de boas festas, que retribuimos e agradecemos: a Companhia Industrial Silveira Machado; a sra. Tullia Buelini; José Leandro Lopes e commandante Rocha Silveira.

CONFERENCIAS

O sr. George Young, da Associação Internacional dos Estudantes da Biblia, pronuncia hoje, á rua Luiz de Camões n. 22, duas conferencias publicas: a primeira, ás 2 horas da tarde, versando sobre os "Textos biblicos difficultosos"; a segunda, ás 7 horas da noite, sobre "Milhões que agora vivem, jamais morrerão", seguida de muitas projecções luminosas.

EM ACÇÃO DE GRAÇAS

Amanhã, no santuario do Sagrado Coração de Maria, realiza-se a missa em acção de graças pela terminação do curso medico do dr. Alvaro Murce.

INAUGURAÇÕES

Inaugura-se, amanhã, ás 8 horas da noite, o Gymnasio Nacional, novo estabelecimento de ensino, com séde na avenida Vinte e Oito de Setembro numero 277.

— Realiza-se hoje, ás 7 horas da noite, a inauguração do novo botequim e bilhares, da firma Costa, Mendes Freitas, situado na Estrada Real numero 126, no Realengo.

ASSOCIAÇÕES

Com grande numero de socios, o Centro Mineiro, antiga agremiação da colonia mineira nesta capital, acaba de eleger a directoria que deverá dirigir os seus destinos no biennio de 1924-1925, a qual ficou assim constituida:

Presidente, deputado Camillo Prates, (reeleito); vice, dr. Aureliano Brandão; secretario, dr. Oswaldo de Souza e Silva (reeleito); segundo secretario, Joaquim Pereira Diniz; thesoureiro, Woldemar Lins; 2º thesoureiro, José Pinto Lamarca; bibliothecario, dr. Annibal Bittencourt; segundo bibliothecario, Vicente Palabello.

Conselho fiscal: dr. Antonio Olyntho Santos Pires, dr. Francisco de Sá Filho e Angelo Luccas.

Supplentes: José da Silva Bernardes, José Caetano Horta Barbosa e dr. Decio Cesario Alvim.

Commissão de syndicancia: coronel Diogo Paes Leme, Alvaro Ladeira e Amador Brandão.

O deputado Camillo Prates que, findos os trabalhos legislativos, regressou a Bello Horizonte, onde reside, passou a presidencia do Centro ao dr. Aureliano Brandão, que vem de ser eleito vice-presidente.

Segundo estamos informados, elementos representativos da colonia mineira, tendo á sua frente o presidente em exercicio do Centro, assim como toda a sua directoria, cogitam de dar nova organização a essa sociedade, para o que farão brevemente um appello a toda a colonia mineira.

— Realiza-se hoje, ás 3 horas da tarde uma "palestra cursiva" (conferencia) sobre as origens da "Organização Physica", no Centro Commum Brasileiro.

Esta palestra é a primeira de uma série em que o orador irá pôr em relevo a necessidade da organização material para a perfeita manifestação das faculdades superiores do ser humano.

ACADEMICAS

Concluiu com brilhantismo o seu curso medico na Faculdade de Medicina desta capital o dr. Francisco Pereira de Aguiar, seguindo a bordo do "Avon" para a Bahia, sua terra natal.

FALLECIMENTOS

BARÃO ALVES DA CONCEIÇÃO — Telegramma do nosso correspondente em Porto Alegre informa haver fallecido em Pelotas, na avançada edade de 93 annos, o barão Alves da Conceição. O extincto, uma das figuras mais veneradas daquella cidade rio-grandense, foi ali chefe de uma das mais poderosas firmas commerciaes do Estado. Homem dotado de uma grande capacidade de trabalho e de uma larga visão, ao serviço de um espirito progressista, o barão Alves da Conceição concorreu, efficientemente, com outros velhos moradores de Pelotas, para o progresso a que attingiu a famosa cidade gaúcha. Deixa o extincto uma memoria venerada e numerosos descendentes, residindo nesta capital tres filhos seus — o dr. Arthur Borges da Conceição, d. Alice da Conceição Andrade Neves, casada com o general reformado Andrade Neves, e a senhorita Marieta Borges da Conceição.

— Falleceu hontem, á praia de Botafogo n. 434, a senhorita Esther d'Utra e Silva, filha da viuva d'Utra e Silva e irmã dos drs. Oscar, Mario e Raul d'Utra e Silva. O saimento funebre terá logar hoje, ás 4 horas, para o cemiterio de S. João Baptista.

— Falleceu hontem e será sepultado hoje o sr. Augusto de Oliveira Faria, funccionario da Central do Brasil. O feretro sairá da rua Pereira de Siqueira n. 93, para o cemiterio de S. Francisco Xavier, ás 9 horas da manhã.

MISSAS

Realiza-se amanhã, ás 9 1|2 horas, na capella de Nossa Senhora das Victorias, egreja de S. Francisco de Paula, a missa de setimo dia por alma da sra. viuva Charles Morel, mandada rezar pela familia.

— Realiza-se amanhã, ás 9 1|2 horas, na egreja de Nossa Senhora do Carmo, a missa de trigesimo dia do fallecimento de d. Emilia Rosa da Silva, viuva do antigo guarda-livros de nossa praça capitão José Candido da Silva e sogra do sr. Alvaro Pimenta de Albuquerque, negociante desta praça, e do sr. Abelardo de Souza, funccionario da Anglo Sul-Americana.

LINHOS

Artigos superiores e garantidos — da fabrica ao freguez.
Preços e condições muito vantajosas.

Davids Fréres

Av. Rio Branco 114, 1º andar — Tel. Central 1902.
Envia amostras em casa, sem compromisso da parte do pretendente.
Aviso importante. — Não tem representantes.
(T 19589)

EXERCITO DA SALVAÇÃO

Avenida Mem de Sá n. 283.

Hoje, e todas as noite durante esta semana, ás 19.30, reunião de salvação.

Escola Dominical, das 9.30 ás 10.30 Lição Actos 21:8 — 22, 26-35. Texto aureo: "Estou prompto, não só a ser ligado, mas ainda a morrer em Jerusalem pelo nome do Senhor Jesus".

Reunião de Santidade, ás 8.30.

Reunião na praça 11 de Junho, ás 8.30 horas.

Reunião na praça da Republica, campo de Sant'Anna, ás 16.30.

Reunião na rua do Senado, esquina de Riachuelo, ás 18.45.

De segunda-feira atté sabado, reunião de oração, ás 19.15 no salão.

UM SEGREDO DO PASSADO

Para o beneficio de nossas leitoras damos aqui uma traducção dum trecho que encontramos num velho livro inglez, tratando da belleza da mulher:

"Porque usar cosmeticos que custam caro e são nocivos á cutis? Um tratamento natural que preserve á epiderme a sua belleza e setinez original é o uso, cada noite, de cera de abelhas. Esta cera absorve durante a noite as impurezas colhidas durante o dia, evitando manchas e eliminando aquellas já existentes."

Apparentemente os nossos avós fizeram uso da cera de abelhas na sua condição natural com as impurezas de que vem cheia, sendo que o livro não indica como se deve purificar tal cera de abelhas. Felizmente podemos agora obter o Creme e o Leite de cera purificada, que são nada mais de que um aperfeiçoamento desta velha formula ingleza que traduzimos.

(18232)

A festa da Escola Underwood, hoje, no Instituto de Musica

Realisa-se, hoje, no Instituto de Musica, uma interessante festa promovida pela Escola Underwood.

Essa festa destina-se a solennisar a entrega dos premios aos alumnos de tachygraphia e dactylographia daquella Escola, premios que serão conquistados no concurso que hoje será ali effectuado.

O programma é interessante, dividindo-se em duas partes: primeira, que terá inicio á 1 hora da tarde, e a segunda, que se realizará ás 8 horas da noite.

Agua de Junquilho

Producto scientifico de belleza. Para branquear, amaciar e aformosear a pelle. Tira sardas, pannos, espinhas, rugas, etc. Vidro 4$000. Depositarios: J. Lopes & Comp. Rua Uruguayana n. 44, e em todas as perfumarias, drogarias e pharmacias.

Ap. D. N. S. P. n. 204, de 1|7|905. (20840)

A' La Maison Rouge

31, RUA DO THEATRO, 37

E' a unica casa que vende pelo custo

Toalhas

ADAMASCADAS PARA MESA COM BAINHA A JOUR

150 x 145. . . .	8$000
200 x 150. . . .	10$200
250 x 150. . . .	13$200
300 x 150. . . .	16$000
350 x 150. . . .	17$900

Lençóes

DE CRETONE INGLEZ COM BAINHA A JOUR

200 x 140. . . .	7$800
220 x 180. . . .	11$500
200 x 160. . . .	12$800
220 x 200. . . .	16$500

Fronhas

A JOUR E FESTONNE' EM TODA VOLTA

60 x 60.	4$300
70 x 70.	6$000

CORTINADOS EM FILO' BORDADO EM RELEVO PARA CASAL

Um.	54$000
Cortinados de crochet bordado para casal. . .	98$000

GUARNIÇÕES PARA CAMA 5 PEÇAS

Em filó e setim. .	59$000

Especialidades em enxovaes para noivas

Enxoval completo para noiva sendo o vestido de superior seda japoneza Liberty, inclusive roupa branca — 185$000

A La Maison Rouge

31 — RUA DO THEATRO — 37 (Esquina)

Telephone C. 688

(18229)

Com os alumnos de chimica industrial da Polytechnica

Os alumnos de chimica industrial devem comparecer amanhã, ás 8 horas da manhã, para visitar a Fabrica de Vidros Esberard, em São Christovão. O ponto de reunião é na referida fabrica.

SECÇÃO LIVRE

AUG.:. E RESP.:. LOJ.:. CAP.:. JOÃO CAETANO

2ª feira, 7, sess.:. econ.:. *S. Silva Moura 18.:.*

(T 21008)

AVISO

A' PRAÇA E AO INTERIOR

Participamos que foi despedido de nossa Casa o Sr. Januario Crispi que viajava na linha Central do Brasil, com o nosso mostruario.

Não nos responsabilisamos por qualquer recebimento que o mesmo Senhor possa fazer dos nossos clientes, em nome da nossa firma, estando ao dispôr de quem se interessar colher informações do referido individuo.

G. CRESPI & Cia.
(T. 19790)

Bôa Saúde

sómente a poderão gozar aquelles cujos orgãos digestivos funccionam bem

FRUCTAL

effervescente, á base de saes de fructas, combate efficazmente as perturbações dos orgãos digestivos e regularisa as suas funcções. A opinião dos bons medicos é sempre favoravel ao uso do Fructal para evitar as intoxicações e suas consequencias. E' melhor prevenir do que curar.

Ap. D. N. S. P. n. 849, em 20|5—922. (13898)

AO COMMERCIO

Que patriotica attitude do Sr. Fortunato Bulcão, Secretario da Associação Commercial e incondicional amigo do Exmo. Sr. Dr. Arthur Bernardes, ao tratar, naquella Associação, do imposto sobre lucros commerciaes, na sessão realizada em 3 de Janeiro!

S. Exa. recrimina, nos seguintes termos, a resolução do Sr. Ministro da Fazenda, Dr. Sampaio Vidal: —

"Não póde, porém, confundir o que, á ultima hora, se fez no Ministerio da Fazenda e no Parlamento com relação á nova e antipathica tributação". Mas, por outro lado, eleva o nome do Sr. Presidente da Republica, dizendo: —

"O orador não póde, todavia, deixar de reconhecer que o Exmo. Sr. Dr. Arthur Bernardes attendeu ás suas e ás solicitações de seus dignos companheiros de commissão, fazendo cumprir a promessa de abolir da lei orçamentaria para 1924 o sequito de vexames arbitrariedades que constituem as maiores reclamações e queixas dos nossos caros collegas, extinguindo assim a faculdade outorgada ao fisco, para qualquer de seus representantes devassar os segredos que, desde 1850, nos foram assegurados pelo codigo commercial." E, nessa conformidade, S. Exa. "propõe, coherente com os seus principios, seja nomeada uma commissão para levar ao Sr. Presidente da Republica os nossos agradecimentos pela retirada da lei orçamentaria para 1924 da devassa dos livros commerciaes", commissão essa que ficou composta de S. Exa., dos Srs. João Santos e Victorino Moreira, esquecendo-se do que affirmara aos seus collegas de Directoria e ao commercio em geral, isto é, que S. Exa. o Dr. Arthur Bernardes promettera substituir o imposto sobre lucros commerciaes pelo das Contas Assignadas. Que bello exemplo de solidariedade com a sua classe e de incondicionalismo com o Exmo. Sr. Dr. Arthur Bernardes!!

Tableau. (T 21065)

A MODA EM NOSSA CAPITAL DO

Costume Tailleur

classico e fantasia é quasi uma instituição da

Casa Altilio

Foi e será sempre a casa preferida pela sociedade chic.

Secção de TOILETTE, CHAPEUS, MEIAS.

Com a baixa do cambio os preços da CASA ALTILIO são mais baratos do que mesmo em Paris.

GRANDE abatimento nas vendas de SEDAS

111 — Assembléa — 111
(20187)

ELECTRO-BALL CINEMA

EMPRESA BRASILEIRA DE DIVERSÕES
51—Rua Visconde do Rio Branco — 51
A MAIS POPULAR E QUERIDA CASA DE DIVERSÕES DESTA CAPITAL

HORA SINISTRA

Domingo, 6 — Continuação do grande campeonato — Paulista e Julio contra Luiz e Vergara.
Programmas cinematographicos dos melhores fabricantes de films.
Vencedores do partido do dia 3 — Bienner e Vergara.
Sensacionaes torneios de electro-ball (modalidades do tradicional sport da pelota), disputados por verdadeiros campeões. Bilhares, ping-pong e outras diversões.

AO ELECTRO—BALL CINEMA
51—Rua Visconde do Rio Branco — 51. (T 21055)

Cinema COLYSEU
NICTHEROY

Hoje — Inicio do monumental film em séries intitulado:

Nos dias de Daniel Boone

1º e 2º episodios

Mãe, Missão Suprema

Oito portentosos actos

PONDO TUDO EM PAPAS

hilariante comedia em 2 actos

AVISO — Annexo ao cinema funccionará todas as noites o novo PAVILHÃO DE DIVERSÕES — Sensacionaes torneios de FLUMINENSE BALL, ultra moderno sport disputado por 12 elegantes e sympathicas senhoritas vestidas todas com as cores dos nossos mais estimados clubs de Football, tanto do Rio, como de Nictheroy. MANGUEIRA — FLUMINENSE — BYRON — VASCO DA GAMA — AMERICA — CANTO DO RIO — BARRETTO, etc... Galhardamente uniformisadas desfilarão deante de vossos olhos.

UM MAGNIFICO E VERDADEIRO JAZZ-BAND abrilhantará todas as noites as diversões. (T 20681)

Cinema Central

Empresa Pinfildi

Amanhã

Grande successo. Um programma de supresas

A grande tragica russa

THEDA BARA

interpreta a colossal super producção

Madame Du Barry

Fox Film Special
Um monumento de arte

No Palco, *3 grandiosos actos variados completos. A's 5,30, 9 horas e 10,30*

Sensacionaes estréas
Colossaes novidades

20 artistas no Palco

Attracções novas
Entrada 2$000

CINE PALAIS

(Amanhã) **Um programma sensacional** (Amanhã)

A Revolução no Rio Grande

Film documentario que nos transporta aos pampas e cochilhas gauchas e nos põe em contacto com as hostes Governistas e Libertadoras que heroicamente ali se batiam.

O film, simples registro, não tem côr politica, resaltando porém de todos os seus quadros, quer os que foram apanhados nos acampamentos revolucionarios que nos filmados entre as forças governistas a coragem e a bravura dos nossos patricios do Rio Grande do Sul.

E como complemento deste film

O REGRESSO DO PACIFICADOR

Reportagem detalhada da grandiosa manifestação com que foi recebido nesta Capital o

GENERAL SETEMBRINO DE CARVALHO

O Benemerito Pacificador do Sul

E no mesmo programma um film da METRO com Garrette Huges

SER OU NÃO SER

Aos Srs. Exhibidores — Para locação do film da Revolução dirijam-se a BOTELHO FILM Rua do Rezende, 146 e 148 - Telephone C. 2658 - Endereço Tel. BOFILM

(19817)

CINE MODELO

HOJE! — Grandiosa matinée, ás 2 horas — HOJE! — O REI DA VELOCIDADE — Continuação. Proezas sensacionaes. COMO SE NAMORA, estupenda producção em 5 actos. OLA'! CAMARADAS, 2 actos comicos da Fox. Preços populares: 1ª, 1$; 2ª, $500.

HOJE! — Na soirée: — Viola Dana, em DA'-ME UM BEIJO, SIM? 5 actos da Metro. Doris May, em — O TAPETE MAGICO, 5 actos de grande exito, e OLA'! CAMARADAS! Preços populares: 1ª, 1$; 2ª, $500.

Amanhã — Em busca da felicidade, Enid Bennett e Marido Paciente, 5 actos, Lupino Lane. (T 20631)

CINEMA SMART

Avenida 28 de Setembro — Teleph. 796

HOJE! HOJE! NÃO QUER VESTIR SAIAS 5 actos, Metro — SEM AMOR NÃO SE PASSA — 5 actos, Goldwyn. SIGA A MULTIDÃO, comedia, Harold Lloyd. Matinée, ás 2 horas.

Amanhã! Amanhã! DAI-ME UM BEIJO, SIM, 6 actos, Metro, por Viola Dana — A CAIXA DE OCULOS — 6 actos, Hoot Gibson. Sabbado — "Mãe, Missão suprema". (T 20816)

CINEMA MATTOSO

Praça da Bandeira

HOJE! HOJE! Grandiosa matinée, ás 2 horas. Mary Philbin e Norman Kerry em RODAMOINHO DA VIDA. Celebre super-producção de extraordinario luxo. Um film que custou um milhão de dollars. Como extra, uma comedia de successo, em 2 actos.

Amanhã — Labios que mentem e O admiravel [illegible]. (T 19528)

TRIANON

(Prop. J. R. Staffa. Empresa: Viggiani & Viriato) (O ponto preferido pelas familias cariocas. Companhia Brasileira de Comedia)

Hoje — A's 3 horas — Hoje
A'S 7 3|4 e A'S 9 3|4
Continuação do estrondoso successo da interessantissima comedia de ANTONIO GUIMARÃES

A PUPILLA DE MEU TIO

Duas horas de estonteante alegria, em um ambiente elegantissimo.

Amanhã e sempre — A PUPILLA DE MEU TIO. (T 20335)

Associação dos Empregados no Commercio do Rio de Janeiro

Fundada em 1880 — Edificios proprios á Avenida Rio Branco 118 e 120, e á rua Gonçalves Dias, 40.

A NOSSA BIBLIOTHECA

E' indispensavel que os nossos consocios e mesmo todos os companheiros de classe conheçam o valor e a importancia da Bibliotheca da nossa Associação, e é reconhecendo essa necessidade mais uma vez volvemos a descrevel-a, para sciencia dos estudiosos e dos apaixonados pelas bellas-letras pois aqui encontrarão inexgotavel fonte de distracções e de cultivo intellectual.

Possuindo actualmente mais de 18.000 volumes, tem a nossa Bibliotheca, que é sem duvida uma das mais preciosas da Capital, uma catalogação perfeita, quer por autores, quer por obras, o que permitte o maximo da rapidez no serviço de entrega aos consulentes.

Os socios têm ademais o direito de retirar livros por determinado prazo para leitura nas horas de folga e descanço, o que uma grande vantagem que outras Bibliothecas não dão.

Além de uma variadissima collecção de obras litterarias em prosa e verso, em varios idiomas, encerra a nossa Bibliotheca trabalhos sobre os mais variados assumptos, taes como: Historia, Critica, Polemica, Contabilidade e escripturação, Diccionarios, Encyclopedias, Commercio, Industria, Administração, Agricultura, Anthologia, Selectas, Collectaneas, Anthropologia, Ethnographia, Archeologia, Arte militar, Assistencia, Beneficencia, Seguros, Associações, Companhias, Sociedade, Astronomia, Metereologia, Bellas Artes, Biographia, Cartographia, Direito, Legislação, Jurisprudencia, Economia e Polemica, Finanças, Engenharia e mechanica, Pedagogia, Estatistica e Demographia, Biographia, Geographia e Viagens, Oratoria, Discursos e conferencias, Polygraphia, Theatro, Phisiologia, Logica e Moral, Politica, Religião, Sciencias mathematicas, medicina, Sciencias occultas, Sports, Jogos e Diversões, Sociologia e Sciencias physicas e naturaes.

Só o direito de se utilizar desta preciosa collecção não se falando nos demais varios valiosos serviços prestados pela instituição, tem valor muito superior a contribuição insignificante da mensalidade.

Augusto Rohde da Silva 1º Secretario.

(18288)

CONTRALUESIN

Preparado allemão de mercurio colloidal de ouro, associado ao Arsenico e Iodo.

O novo tratamento da Syphilis sómente por UMA injecção intramuscular semanal até completar 6 a 8. Emprego seguro e indolor.

Literatura e amostra gratis aos Srs. Medicos. Deposito na rua Uruguayana, 109, sob.

(14219)

VERÃO EM PETROPOLIS

Hotel Central

Tendo passado por importantes reformas o conhecido Hotel Central, acham-se ainda disponiveis diversos appartamentos, constantes de sala, 2 quartos e banheiro, completamente independentes e com todos os requisitos modernos.

Para mais completas informações, dirigir-se á Gerencia do mesmo, em frente á Estação.

(T 20613)

GR.:. CAP.:. DO RIT.:. MOD.:.

Amanhã, 7 do corrente, sess:. ordin:. — *J. Camargo*, Gr:. Secr:. da Ird:.

(T 20676)

AGRADECIMENTO

Luiz Eduardo da Silva Araujo, na impossibilidade de agradecer a cada um, vem por esta fórma expressar o seu profundo reconhecimento a todos, amigos carinhosos e medicos dedicados, quantos com a sua bondosa solicitude o confortaram nos padecimentos que lhe resultaram do desastre que soffreu em 6 de Outubro do anno proximo findo, e de que, graças a Deus e á desvelada attenção de que foi alvo, se acha agora restabelecido.

(T 19833)

A' PRAÇA

Ramiro & Companhia, estabelecidos com refinação de assucar á rua Padre Miguelino n. 6, declaram que, nesta data, admittiram para socio os seus antigos interessados e amigos Srs. Manoel dos Santos Pereira e Augusto Parrido, e aproveitam a occasião para agradecer a seus amigos e freguezes a preferencia que lhes têm dispensado e esperam continuar a merecer a mesma preferencia, pois não pouparão esforços para bem servil-os.

Outrosim, participámos que são nossos representantes nas vendas para o interior os nossos amigos Srs. Casimiro, Pinto & Companhia, estabelecidos á rua 1º de Março ns. 4 e 6.

Rio de Janeiro, 1 de Janeiro de 1924. — *Ramiro & Companhia.*

(T 20672)

DECLARAÇÕES

GUANABARENSE CLUB

De ordem do Sr. Presidente, convido os Srs. Associados a se reunirem em Assembléa Geral Ordinaria no dia 6 do corrente, ás 14 horas, para a eleição de sua nova Directoria e assumptos de interesses sociaes.

O 1º Secretario, *A. Nazareth.*

(T 18891)

A' PRAÇA

Rodrigues & Abranches, communicam aos seus amigos e freguezes, e á praça em geral, que, nesta data, deixou de ser nosso cobrador o sr. Alfredo Vianna Junior.

Rio de Janeiro, 4-1-924. — *Rodrigues & Abranches.*

(T 20517)

SOCIEDADE BENEFICENTE UNITIVA

Assembléa Geral Ordinaria

De ordem do sr. Presidente, e de accordo com o art. 53 dos estatutos, convido aos srs. socios quites e nos gozos sociaes, para reunirem-se em assembléa geral ordinaria, na séde social, no dia 6 do corrente mez, ás 11 horas da manhã, para ouvirem e votarem o Relatorio do Presidente e Parecer do Conselho Fiscal sobre o mesmo, bem como resolverem sobre outros assumptos de ordem social.

Séde social, Becco do Rosario 2-B, Sobrado. — Em 4 de Janeiro de 1924. — *José P. Sampaio*, 1º Secretario.

(T 19665)

TRAPICHE ALFANDEGADO S. DE INFLAMMAVEIS ILHA DO CAJU'

De accordo com a portaria do Sr. Inspector da Alfandega, o Trapiche Alfandegado Ilha do Caju', acha-se reaberto sob a direcção do novo concessionario.

Escriptorio, rua General Camara 22 — Telephone Norte 7.090.

(T 19636)

BLOCO DEMOCRATA

No impedimento do Sr. Director Presidente e de conformidade com o art. 19 dos Estatutos, convoco os Srs. Socios para se reunirem em assembléa geral, no dia 11 do corrente, ás 20 horas, no Edificio dos Endiabrados de Ramos — afim de eleger novos directores e tratar de interesses sociaes.

Rio de Janeiro, 5 de Janeiro de 1924. — *Oscar Reposel*, Vice-Presidente.

(T 21001)

BANCO DOS FUNCCIONARIOS PUBLICOS

[illegible]

— *Antenor Augusto da Silveira Castro.*

(18285)

(20113)

SOCIEDADE BENEFICENTE DOS FUNCCIONARIOS DO COLLEGIO MILITAR DO RIO DE JANEIRO

1ª Convocação

De ordem do Sr. Presidente, convido aos Srs. associados a se reunirem em assembléa geral, no dia 15 do corrente, ás 16 horas e 45 minutos, em uma das salas deste Collegio.

Ordem do dia: Leitura do relatorio, parecer do Conselho Fiscal sobre o balancete geral, e eleição da nova directoria para o corrente anno.

Rio de Janeiro, em 5 de Janeiro de 1924. — *Adalberto S. do Couto*, 1º Secretario.

(T 21073)

Petit-Mendoza

Especiaes vinhos de mesa. Unicos depositarios: Araujo Carvalho & Cia. Rua Rodrigo Silva, 14 — Teleph. C. 4836.

ESGOTOS DA CAPITAL FEDERAL

A Companhia The Rio de Janeiro City Improvements previne ao publico que pelos seus contractos com o Governo Federal e regulamentos em vigor só ella poderá executar quaesquer obras de esgotos mesmo as addicionaes ou executar as canalisações e tambem alterar ou reconstruir as já existentes. Previne mais que as infracções estão sujeitas pelos mesmos contractos e instrucções á demolição immediata das obras executadas e multas.

(17453)

ASSOCIAÇÃO DOS OFFICIAES ADUANEIROS DO RIO DE JANEIRO

Séde — Rua Buenos Aires n. 185 — 1º andar

5ª CONVOCAÇÃO

[illegible]

— *ADOLPHO MARTINEZ DOS REIS* — 1º Secretario.

(T 21011)

CONS.:. GER.:. DA ORD.:.

Amanhã, sess.:. ás 20 horas. — *D. Camargo*, Gr:. secr:. ger:.

(T 20675)

[illegible]

Baterias de cozinha

DE ALUMINIO	ESMALTADA
11 peças	16 peças
75$000	65$000

CASA ANTUNES

38, Praça 15 de Novembro.

(20668)

A' venda em todas as casas especialistas.

Unico distribuidor para o Brasil:

E. HAGEN, rua São Pedro. 117 — Rio.

(20711)

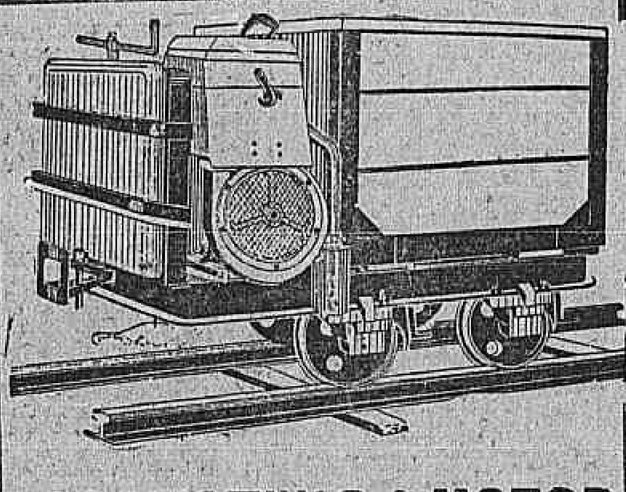

LOCOMOTIVAS A MOTOR

para bitola estreita desde 500 mm.

Capacidade de tracção

desde 18.000 kilos para cima.

Sempre stock

Peçam catalogos e offertas aos representantes geraes:

ALBERTI STADLER — Rio de Janeiro

RUA DO LAVRADIO, 105. — CAIXA, 2442.

(18228)

Artigos photographicos para amadores

KODAKS

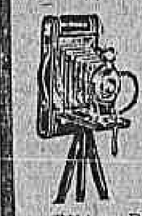

Impressão, Revelação e Ampliação

OS NOSSOS TRABALHOS SÃO ENTREGUES NO MESMO DIA

Os films comprados em nossa casa são revelados gratuitamente

H. MAY & C.o

RUA 7 DE SETEMBRO N. 59, 1º andar—Phone Norte 3364

(18201)

Já fez o seu terno para o verão?

O calor está á porta e demorando não o terá em tempo para o calor!

Esta marca está gravada a ourela do genuino!

O UNICO TECIDO DURAVEL, FRESCO E BELLO!...

Todo homem chic deve ter pelo menos tres ternos do

PALM BEACH GENUINO

Variado sortimento em cores claras e escuras.

(Não se illudam com as imitações existentes no mercado, que perdem o brilho, a resistencia após as primeiras lavagens).

A' venda nas casas de 1ª ordem

Distribuidores exclusivos para o Brasil SILVA, MASCARENHAS & C. Rua da Quitanda, 180 — Rio de Janeiro.

(T 18242)

COMPANHIA DE SEGUROS MARITIMOS E TERRESTRES "GARANTIA"

Dividendo 109º

No escriptorio desta Companhia, á rua Primeiro de Março, n. 83, 1º andar, pagar-se-á aos Srs. accionistas, do dia 15 em deante, das 11 da manhã ás 3 horas da tarde, o 109º dividendo, relativo ao 2º semestre de 1923, á razão de Rs. 12$000 por acção. Até essa data, ficam suspensas as transferencias de acções.

Rio de Janeiro, 1º de Janeiro de 1924 — *A Directoria.*

(20854)

ANANIAS DO LAGO

participa aos seus amigos, que tendo se retirado do cartorio do Dr. Belisario Tavora, se acha presentemente no cartorio do Tabellião Machado (antigo Cruz,) á rua do Rosario 15, telephone 5.110 onde aguarda as suas ordens.

(T 20699)

GR.:. BEN.:. LOJ.:. CAP.:. COMMERCIO

Terça-feira, 8, Sess:. esp:. Finanças. O Secr:. *Dr. Mario Gomes Valle Sant'anna 18:.*

(T 20770)

BRINDE SANTELMO

4º SORTEIO (S. João)

A troca de coupons para o 4º sorteio de S. João a realizar-se em 22 de Junho do corrente anno, já está sendo feita no escriptorio da Companhia e nas seguintes casas:

CASA CIRIO — Rua do Ouvidor n. 183.
A GARRAFA GRANDE — Rua Uruguayana n. 61
CASA YORK — Rua Assembléa ns. 22|26.
CASA JOSE' DE CASTRO — Praça 15 de Novembro n. 42
BAZAR FORTALEZA — Rua Marechal Floriano, 150.
CASA GUIMARÃES — Rua Luiz de Camões ns. 16|8.
A FRANJA DE OURO — Avenida Passos n. 69.
CASA INDIANA — Largo de S. Francisco n. 26.
PARC ALDEIA CAMPISTA — Rua dos Artistas n. 80
PARC DAS DAMAS Rua S. Luiz de Gonzaga n. 62.
PHARMACIA PINTO — Rua 24 de Maio n. 156.
CASA BOA ESPERANÇA — Rua Marquez de Sapucahy, 340.
A MORENINHA — Rua do Cattete n. 73.
LEITÃO & BASTOS — Rua do Cattete n. 128.
CASA MAGESTADE — Rua Barroso n. 36 (Copacabana)
CASA ECONOMICA — Rua Engenho de Dentro n. 15.
A FONTE LIMPA — Rua Carolina Machado, 220 (Madureira).
A PRIMAVERA — Avenida Suburbana, 3078 (Cascadura).
CASA DOS LOPES — Rua Archias Cordeiro, 157 (Meyer).
CASA DOS LOPES — Praça Engenho Novo n. 28.

E em muitas outras casas.

ESCRIPTORIO DA

Companhia Fabrica de Sabonete Santelmo

RUA MARIZ E BARROS, 123|25 — PRAÇA DA BANDEIRA.
RIO DE JANEIRO.

Todo o vasilhame dos Productos desta Fabrica, dá direito a troca de coupons

(20980)

ANNUNCIOS

Dr. SILVINO MATTOS, laureado especialista em dentaduras sem vacuo, isto é, sem pressão, sem ventosa e, em certos casos, sem chapas ou céo de bocca. Adherencia absoluta por meio da juxta-posição de alta precisão. A mastigação torna-se perfeita e a belleza da physionomia verifica-se desde logo. Preços modicos. Rua 7 Setembro, 231; das 7 ás 5. Phone: 1.555 — Central.

(T 20786)

OURO

De 8$000 a 35$000

A GRAMMA !...

Platina de 50$ a 75$000

Prata moeda da Republica p. 65 %

IMPERIO C. 200 %, AGIO

cordões, correntes, caixas de relogios, caixas de rapé e outros objectos quebrados, prataria, antiguidades e joias com brilhantes, pagamos preços principescos!

APROVEITEM O CAMBIO

E PROCUREM A

JOALHERIA BRITO

Rua Uruguayana n. 9

aonde se acha exposto o Thesouro do morro do Castello

TEL. C. 2443

SALA DE JANTAR

Vende-se uma de oleo, frentes curvas bisteladas; — na rua Senador Dantas n. 5.

(T 21078)

SALA DE FRENTE

Aluga-se, á rua Santa Sophia, 36, só a cavalheiro distincto.

(T 19821)

Caminhões de 3, 5 e 7 ton.

Vendem-se novos e usados. Preços de occasião. Telephones Central 5647 e Norte 7926.

(T 20813)

Aquecedores a gaz 225$

"Federal n. 3", incluindo a collocação. São todos de cobre nikelados e muito economicos. Fornecem agua fervendo constantemente e não fazem explosão. O funccionamento dos mesmos, rivalisam-se com vantagens a qualquer aquecedor das melhores marcas estrangeiras.

Afim de provar essa affirmação, elles são experimentados na presença dos compradores Officina Federal Suissa; rua dos Arcos, 64.

(T 21093)

GOVERNANTE

Cavalheiro estrangeiro, moço, tendo sua casa installada, procura uma moça de 25 annos, de bonita apparencia e fino trato para dirigil-a. Cartas a Valmont, Caixa Postal n. 2266. Rio. (T. 21075)

CASA

Vendede-, com dois quartos, e grande terreno, R. Laurindo Filho, 304 — Estação Cavalcanti. — Trata-se na Av. Passos, 32, sob.

(T 21088)

SALA DE FRENTE

Espaçosa, com excellente pensão, aluga-se a rapazes serios.— Rua da Relação, n. 39.

(T 21072)

Venda de predio

Pessoa séria, que dispõe de excellentes relações nesta Capital encarrega-se da venda de predios e terrenos no centro e suburbios, garantindo-se toda reserva em seus negocios. Assim como promoverá a venda por bons preços e brevidade; tambem empresta dinheiro sob hypothecas; informações: rua da Alfandega 130, 1º andar, das ás 6.

(T. 21085)

DINHEIRO

Sobre letras de cambio, contas assignadas, e promissorias, empresta-se a qualquer prazo e com a maior rapidez. Adeantamentos sobre locação e alugueis de predios. Trata-se na rua 1º de Março 93 — 1º andar — Luiz F. Maia.

(T. 19846)

A GUARDADORA

Guarda, conserva, engrada e despacha moveis; rua Mesquita Filho 44, antiga Areal. Tel. Norte 5661.

(T 18639)

ENCADERNAÇÃO

Precisa-se de um dourador á rua do Ouvidor, 60.

TERRENOS

Vendem-se lotes na rua Maria Amalia e rua Dolphina. Trata-se com o dr. Jabor. Rua da Carioca 56.

(T 19817)

Pensão Palacio

Alugam-se quartos para casaes de tratamento. Cozinha de primeira ordem, na rua Benjamin Constant 95.

(T 20119)

CAVALLO

Precisa-se comprar um cavallo manso, que sirva para charrette. Offertas com indicações para a caixa postal n. 432.

(T 20634)

PARA ECONOMIA DO GAZ

A Officina Federal Suissa, concerta e põe em estado de novo e por pouco dinheiro, os queimadores, as grelhas e as chapas dos fogões a gaz, os mais deteriorados e quebrados. — Attende-se a chamados pelo telephone Central 664, rua dos Arcos n. 64.

(T 21093)

BELLO SEXO

Não façam em casa beberagens; para colicas, (dôres durante a menstruação), tomem "CAPSULAS SEVENKRAUT". Contém Apiol, Sabina, Arruda. Medicamentos puros. — Tubo original, 7$000. Rua Uruguayana n. 142. — Ap. D. N. S. P. n. 94, de 19|1|921.

(T 19737)

PAINA DE SEDA

Sem caroço, vende-se no deposito e officina da Colchoaria S. José, á rua Frei Caneca, n. 309. Telephone Norte 7.517.

(T 21076)

LEQUES a 1$500

Luvaria Serrano
Gonçalves Dias, 14

(T 20811)

Molestias do rins

Coração, pulmão, estomago e intestinos; tratamento especial. Largo da Carioca ns. 16 e 18. DR. CIVIS GALVÃO, de 1 ás 3 horas. Terças, quintas e sabbados.

(T 20812)

Piano pianola

Vende-se uma nova e perfeita, 88 notas, na rua Senador Dantas, 5.

(T 21078)

Molho Inglez

Registrado e analysado

— PRODUCTO PURO E RECOMMENDAVEL.

Laboratorio: E. do Rio, Araujo & C., rua Silva Jardim n. 12. Tel. Central 367. Unicos depositarios para todo o Brasil: A. BEBIANO & Comp., rua São Pedro n. 114. Tel. N. 4097. Vidro 2$500. Usado nos principaes hoteis desta capital.

(11366)

VIAS URINARIAS

Cura da gonorrhéa aguda e chronica e suas complicações. Tratamento rapido dos estreitamentos pela electricidade. Doenças venereas. Tratamento da syphilis pelo bismutho, néosalvarsan (914) e mercurio. Dr. Raul Rocha. — Consultas e curativos das 9 ás 11 e das 2 ás 6. Rua Sete de Setembro n. 193. — Faz operações com anesthesia local, sem nenhum soffrimento para o paciente. — Preços modicos.

(16818)

MALAS

Artigo especial e barato, vende-se no deposito e officina de moveis e colchoaria da rua Frei Caneca n. 309. Telephone Norte 7517.

(T 21076)

Artigos para Carnaval

Por atacado e a varejo

Grande reducção nos preços para Grupos, Ranchos e Clubs

Sectinetas, Messalines, Setines, Ilhamas, Gazes, Chuva, Chuveiro, Panno da Costa, Tarlatanas, Galões, Franjas, Borlas etc. Chita para Cigana

Todo este mez continua a grande venda de terninhos para creanças desde 2 a 12 annos

CASA TURUNA

Avenida Passos n. 93

Toldo de Vidro

18290

PETROPOLIS

Alugam-se salas e quartos á rua Quinze de Novembro n. 36.

(T 20673)

Fabrica de doces

Vende-se uma em Nictheroy, adaptada de machinismos modernos, para grande movimento de DOCES E CONSERVAS; para tratar e mais informações no Rio, á rua da Carioca n. 77, armazem, das 4 1|2 ás 7 horas da tarde.

(T 18620)

Predio no centro

Aluga-se esplendido e novo predio, constando de boa loja e tres andares, com elevador, (Otis), na Praça Tiradentes n. 29. Apropriado para qualquer negocio limpo, companhia ou outros escriptorios. O arrendamento só será feito em totum a um só pretendente; trata-se no mesmo das 9 ás 11 horas e das 14 ás 17 horas, na rua Luiz de Camões n. 22.

(T. 20719)

Restaurant A FIDALGA

Serviço a carta, de 1ª ordem e a preço fixo

Refeição 3$000

Rua S. José, 81

DENTISTA

DR. J. BEZERRA
AVENIDA RIO BRANCO N. 137, SALO 50
Terças, quintas e sabbados.

(T 21014)

VELLEDINA

Formula do Dr. Gouvêa Freire. Usem com segurança, contra a Grippe e resfriamentos. Dois comprimidos por dia, são poderosos preservativos desses males. Drogaria Pacheco, Andradas n. 45. Pharmacia Orlando Rangel, R. Assembléa, 83 e drogarias e pharmacias. Ap. P. D. N. S. P., n. 632, 8-2-922

(T 21026)

IMPOTENCIA Tratamento completo da senilidade precoce por methodo proprio de resultados absolutamente garantidos, pelos innumeros casos curados, Uruguayana 134 — De 7 ás 11 e 1 ás 6.

DR. RUPERT PEREIRA.

(T. 21030)

Senhor de respeito

Uma moça com 22 annos, de côr, casada ha pouco, deseja encontrar um senhor que lhe possa emprestar 200$000; ella lhe dirá para que fim, mas quer muito segredo. Carta para esta folha, dizendo logar onde póde ser encontrado, para M. M. Sá.

(T 20591)

Broches e alfinetes com iniciaes e nomes, muitos outros presentes.

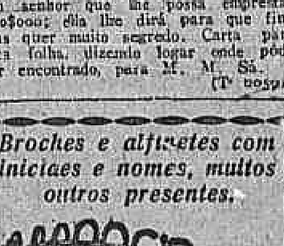

CASA DO FIO DE OURO

*** FREDERICO GIESE ***

Rua do Ouvidor n. 126.

Não tem vendedores ambulantes.

(17438)

Collegio Icarahy

DIRECÇÃO DE JORGE ABREU — ENGENHEIRO CIVIL. — Internato, externato e semi-internato. Banhos de mar. Jogos gymnasticos. Instrucção moral e civica rigorosas e solida preparação intellectual. 95 o|o de approvações no Pedro II. Rua Mem de Sá n. 325. — ICARAHY — Nictheroy. — Telephone 1129.

(T 19475)

Vinho Alvarelhão

Loureiro — Marca registrada

EM GARRAFAS E MEIAS

A' venda em todas as casas.

Unicos depositarios: Antonio Loureiro & C.ª, praça Marechal Deodoro n. 36. Tel. 1569, Cent.

(T 21015)

---

52 — Praia do Russell — 52

Telephone: B. M. 1569

BELLISSIMA PAIZAGEM PARA O MAR.

Pensão São Jorge

Appartamentos confortaveis para Familias e Cavalheiros. COZINHA DE 1ª ORDEM. PREÇOS MODICOS.

(T. 15262)

O seu filho poderá ser um dirigente

E' de entre os collegiaes de hoje que surgirão os futuros dirigentes do mundo.

Nossos filhos precisam ser preparados para as suas responsabilidades vindouras.

E' necessario que se transformem em homens fortes, sadios, robustos e intelligentes.

O seu medico dir-lhe-ha que os 16 elementos nutritivos exigidos para o perfeito desenvolvimento do cerebro, dos nervos, da energia e da dentição da criança, encontram-se todos na Aveia Quaker que produz os mesmos beneficios nos adultos.

Vem comprimida em latas e meias latas, hermeticamente fechadas — unico acondicionamento que lhe garante a conservação indefinida da frescura e do sabor.

Os mingaus de Aveia Quaker são deliciosos.

Quaker Oats

(990)

MME. PASSARELLI

Confecciona vestidos chics. Rua Sete de Setembro n. 162, (1º andar). Phone Central n. 1.672.

(T 20737)

SALA DE JANTAR

Fogão a gaz

Vende-se uma mobilia com 16 peças, moderna, baratissima, e um fogão Clarck Jewel, por 200$000. — Rua Vinte e Quatro de Maio 237.

AUTOMOVEL

Vende-se um carro europeu de 7 logares, em perfeito estado, com todas as commodidades, luz electrica, capas e pneus novos. Preço de occasião. Rua Visconde Itauna 7.

(T 21023)

Portieres a 65$000

De linho pardo bordado, e jan[illegible] cortinas filó, par desde 55$: [illegible] collocados desde 20$, na fabrica. Senador Dantas 95. Tel. C. 1729.

Consumidores economicos!

23$800 — 25$800

A escolha do cabedal empregado e a esmerada fabricação dos sapatos e borzeguins de kromo preto ou côr de chocolate, em fórmas modernas, que vos offerecemos aos preços indicados á margem, collocam-os em posição de absoluta superioridade.

Casa Azamor

Colçados para HOMENS e RAPAZES

CAMISARIA

OUVIDOR, 55 | R. CARIOCA, 41

Acceitam-se pedidos do interior

FORD — 2:600$000

Vende-se um double phaeton, particular, motivo urgente; ver das 3 ás 4 horas, á rua do Senado n. 3, fundos.

(T 20784)

PLAINA

Vende-se uma de tres faces, [illegible] de largura, em perfeito estado. Preço de occasião. Rua Visconde de Itauna n. 7.

PENSÃO

Lindos quartos, conforto, optima cozinha. Amplo jardim. Laranjeiras n. 334.

(T 20738)

SABONETE

Compra-se uma prensa para [illegible] na fabrica. Com Estevam, rua [illegible] Ouvidor 68, 1º andar, sala 4.

AUTOMOVEIS

TODOS OS ACCESSORIOS

MOREIRA, BRAGA & C.

24, R. Evaristo da Veiga, 24

Phones: 84 e 4196, C.

(18248)

MADEIRAS

Serra circular com espheras, [illegible] com rol. espheras, serra tico-tico, Torno monopolia 1,30 cm. [illegible] excentrica. Preços de occasião. Rua Visconde de Itauna n. 7.

Ap. D. N. S. P. n. 207, em 7|10|916.

ESCRIPTORIOS

Alugam-se uma grande sala e outra pequena, ambas com janella, no 2º andar da Avenida Rio Branco 191.

(T 20709)

SALAS E GABINETES

Alugam-se a preços muito modicos. Vêr e tratar á rua da Carioca, 41, Elevador.

Casa em Botafogo

Aluga-se confortavelmente mobilada á rua Maria Eugenia. Informações na rua Martins Ferreira n. 67.

(T 21049)

OURO

De 8$000 a 35$000, a gramma [illegible] PLATINA, de 50$000 a 75$000. PRATA MOEDA DA REPUBLICA P. 65 o|o. IMPERIO C. 200 o|o AGIO. Cordões, correntes, caixas de relogios, caixas de rapé e outros objectos quebrados, pratarias, antiguidades, joias com brilhantes, pagamos preços principescos! APROVEITEM O CAMBIO e procurem a JOALHERIA BRITO, á rua URUGUAYANA, 9, aonde se acha exposto o Thesouro do morro do Castello. Tel. C. 2443.

Dr. Ed. Magalhães

Tratamento efficaz da tuberculose, asthma e bronchites; doenças do estomago, intestino e nervosas.

CURA da syphilis e doenças rebeldes da pelle; tumores, ulc. malignas, arthritismo e morphéa.

36 Rua 7 de 7bro 36

21007

CASAS E TERRENOS NO LEME

Vendem-se duas modernas acabadas de construir e terrenos nesse bairro. Trata-se com os proprietarios e constructores T. M. Veiga & Cia., rua Buenos Aires n. 15, [illegible] andar.

OURO

Prata, Platina, Brilhantes, Dentaduras, E' quem melhor paga. Concertos garantidos em Joias e Relogios — Rua dos Andradas 54.

CASA OLIVEIRA.

(T 21063)

Papeis Pintados

Não comprem sem verificar o sortimento e preços da CASA [illegible]TOS, Assembléa, 48. Tel. 737, C. (Amostras a domicilio).

O NOVO PLANO DE FARDAMENTOS

ALFAIATE CIVIL e MILITAR
MORAES ALVES & C.
AVENIDA PASSOS, 116.

(17914)

OURO

prata, platina, brilhantes, [illegible] e paga-se bem, na praça Tiradentes n. 44. Concertam-se joias e relogios. CASA GARCIA.

VER PARA CRER — ROYAL STORE

SEDAS

- Setim Liberty, superior, todas as côres, metro ... 15$800
- Marocain seda, novidade, todas as côres, metro ... 28$000
- Seda lavavel superior, todas as côres, metro ... 10$800
- Gaze chiffon lisa, todas as côres, metro ... 9$000
- Palha de seda, artigo superior, desde ... 18$500
- Georgette fantasia, todas as côres, metro ... 25$500
- Georgette liso todas as côres, metro ... 20$000

Algodões

- Crepon japonez, largura 100 c., metro ... 4$800
- Linho, vestidos todas as côres, côrte ... 23$000
- Opala lisa, todas as côres, metro ... 6$800
- Cambraia, linho, todas as côres, metro ... 9$800
- Tricoline seda, para camisas homem, metro ... 8$700
- Tricoline seda, novos padrões, metro ... 10$800
- Reps americano, padrões novos, metro ... 3$500

Roupa Branca Cama e Mesa

- Camisas dia com bordados ... 3$900
- Camisas noite com bordados ... 6$800
- Calças com bordados ... 3$500
- Toalhas felpudas, rosto ... 2$000
- Toalhas felpudas, banho ... 7$800
- Lençoes solteiro, 140|200 ... 8$380
- Fronhas ajour 40|40 ... 3$300
- Fronhas ajour 60|60 ... 4$400
- Fronhas ajour 65|65 ... 4$700
- Guardanapos chá, duzia ... 2$800
- Duzia ... 3$800

Armarinho e Confecções

- Costumes de lã, artigo fino ... 100$000
- Vestidos cambraia, linho, lindos modelos ... 100$000
- Vestidos cambraia, linho, bordado á mão ... 110$000
- Carteiras couro, todas as côres ... 4$000
- Carteiras couro, todas as côres ... 8$000
- Meias de seda, artigo superior ... 5$000
- Meias seda, francezas, todas as côres ... 8$800

TAPEÇARIAS

Tapetes para quartos, em pelucia de seda todas as cores
75$000
Tapetes fantasia para quartos
22$000
Bazin para capa de mobilias, metro
3$900
Saccas ctetone fantasia, todas as cores
7$000

187 - Rua do Ouvidor - 189 :: Teleph. N. 6717

ULTIMOS ANNUNCIOS

LEILÃO DE PENHORES
Em 17 de janeiro de 1924
A. CAHEN & C.ª
Rua Imperatriz Leopoldina, 22
Antiga rua Barbara de Alvarenga. (Casa fundada em 1876)
Resgatam-se ou reformam-se as cautelas vencidas até á hora do leilão.
VEUVE LOUIS LEIB & C.ª (Successores)
Esta casa não tem filiaes. (18209)

A MUTUANTE
(S. A.)
Rua Sete de Setembro 179
Avisa aos Srs. mutuarios, que as reformas das cautelas vencidas deverão ser feitas até a vespera do leilão que será effectuado ás 12 horas do dia 15 de Janeiro. (20852)

Leilão de Penhores
EM 11 DE JANEIRO
J. DELGADO
197 — Rua Sete de Setembro — 197
Avisa aos srs. mutuarios que podem reformar ou resgatar as suas cautelas até a hora de principiar o leilão. (T 19434)

Leilão de Penhores
GRUMACH, ROCHA & C.
FUNDADA EM 1916
51 — PRAÇA TIRADENTES — 51
Proximo á Companhia Telephonica.
EM 11 DE JANEIRO DE 1924
(T 18495)

Amas seccas e de leite

PRECISA-SE de uma rapariga para ama secca, séria e de confiança. Rua Copacabana, 609. (T 20714) A

Cozinheiros e cozinheiras

ALUGA-SE uma boa cozinheira do trivial, dando referencias de sua conducta, á rua 24 de Maio, 75 — casa 4. E. do Riachuelo. (T 20655) B

PRECISA-SE de uma cozinheira que saiba cozinhar de forno e fogão, para pequena familia, de tratamento e que queira seguir para Petropolis durante o verão. Rua Alzira Brandão 10. Telephone Villa 284. (T 21077) B

PRECISA-SE de uma cozinheira do trivial, rua Visconde de Silva, 66. Botafogo. (T 20848) B

PRECISA-SE duma cozinheira, á rua da Gloria, 84, sobrado. (T 20732) B

PRECISA-SE de uma cozinheira para o trivial, de inteira confiança, á rua 28 de Agosto n. 87, Ipanema. (T 20780) B

Creados e creadas

PRECISA-SE de uma lavadeira para lavar em sua propria casa, á rua Conde de Bomfim, 519. (T 20695) C

PRECISA-SE duma boa arrumadeira branca e de edade, á rua da Gloria, 84, sobrado. (T 20733) C

Empregos diversos

COSTUREIRAS para machina Singer — Precisa-se muitas; na rua do Cattete numero 136. (20939) D

IMPRESSOR — Precisa-se de um bom, official, impressor, para machina pequena, á rua Buenos Aires 218. (T 20625) D

PRECISA-SE de 100 costureiras a mão, para roupas brancas, finas; rua do Cattete 136; acceita-se ajudantes e aprendizes. (20939) D

RAPAZ com boa letra e que entenda um pouco de escripta, precisa-se para trabalhar no commercio, ordenado 100$000, cartas a José. (T 21032) D

PRECISA-SE de um servente para laboratorio. Exigem-se referencias. S. Pedro, 128. (T 21080) D

Casas e commodos
centro

ALUGA-SE bom quarto de frente, mobilado, a um moço do commercio, Senador Dantas 24. (T 20806) E

ALUGAM-SE uma sala e um quarto, de frente, com ou sem mobilia, a pessoas de tratamento, á rua Buenos Aires 210, 2º andar. (T 20807) E

ALUGA-SE a loja da rua Senador Dantas 49, serve para qualquer negocio limpo. (T 21051) E

ALUGA-SE uma sala e quarto, só a casal sem filhos, rua do Rezende 136. (T 21057) E

ALUGA-SE sala de frente, á rua S. Pedro 148, sobrado, esq. de Uruguayana. (T 20809) E

ALUGA-SE casa com duas espaçosas salas, cozinha, etc. Rua do Rezende 167, terreo. (T 20802) E

ALUGA-SE a um senhor, um optimo quarto, bem mobilado, em casa de todo conforto; á rua Paulo Frontin 16, 1º, (esq. do Senado). (T 21066) E

ALUGA-SE quarto mobilado, a um rapaz do commercio. Evaristo da Veiga, 19, 1º. (T 20793) E

ALUGA-SE saleta e quarto de frente, mobilado a casal. Rua Ledo 51, II andar. (T 20792) E

ALUGA-SE sala e quarto de frente, muito bem mobilados, com pensão, em casa de familia de tratamento, sem filhos, á rua Senador Dantas n. 82. (T 21044) E

ALUGAM-SE sala para escriptorio e informações na casa e solteiros, na rua São Pedro 335, sobrado. (T 20789) E

ALUGA-SE uma casa á rua Nove de Fevereiro n. 37, Copacabana. Informações na Casa Sportsman. Rua dos Ourives, 25|27. (T 21036) E

ALUGA-SE optima sala de frente e bom quarto com pensão, em casa de familia de tratamento, á rua dos Mercadores, 10, 2º andar. Telephone 7469. (T 19679) E

ALUGA-SE uma sala de frente á rua Uruguayana, 123, sobrado, onde se trata de 4 horas em deante. (T 20703) E

ALUGA-SE um aposento a moços do commercio ou a casal. Rua Evaristo da Veiga, 22, sobrado. (T 19817) E

ALUGA-SE uma sala de frente a casal ou senhor do commercio, á rua Senador Dantas, 73. (T 20647) E

ALUGA-SE um quarto de frente, com pensão, a 2 senhores do commercio. Rua Sant'Anna, 11. 360$ (T 19813) E

ALUGA-SE ou traspassa-se um 2º andar mobilado, á praça Tiradentes, 46, 2º andar. (T 20756) E

ALUGA-SE uma sala para escriptorio, rua S. José, 46, 1º and. (T 20762) E

ALUGA-SE o andar terreo para familias do predio da Avenida Mem de Sá, 206, está aberto das 10 1|2 ás 12 horas. Trata-se na rua 7 de Setembro n. 202. (T 20751) E

ALUGA-SE para rapaz um esplendido quarto mobilado, com janellas para a rua. Avenida Mem de Sá n. 288, sobrado. (T 21091) E

ALUGA-SE um magnifico quarto com pensão, casa de familia, á rua Silva Manoel n. 62. (T 20670) E

FRAQUEZA DA SYPHILIS

1º, *Maria* engordou 6 kilos em 40 dias, com 2 vidros de Luetyl, gastando 12$000, e ficou forte.
Gloria engordou 2 kilos em 3 mezes, com 10 vidros de outro depurativo e gastou 35$000.
LUETYL
Só em bôas pharmacias

ALUGA-SE um magnifico quarto mobilado de novo, a uma pessoa ou a casal que trabalhe fóra, em casa de todo o respeito; á rua 7 de Setembro n. 211, 2º andar. Tem telephone. (T 19834) E

ALUGA-SE quarto ou sala de frente, mobilados, para casal ou senhores solteiros. Rua do Riachuelo n. 21, sob. (T 18995) E

ALUGA-SE linda sala de frente, com 3 janellas com ou sem moveis, a casal ou 2 moços, casa de familia de respeito, póde ser visto hoje, rua S. Pedro, 249, 2º andar. (T 20722) E

QUARTO bem mobilado, aluga-se, tem telephone, rua do Rezende 161, loja. (T 20604) E

QUARTO, vaga, aluga-se, com ou sem pensão, Rua da Carioca, 28 2º andar. (T 20804) E

A Conservação da Saude

Os fracos produzem pouco com muito esforço.
Os fortes produzem muito com pouco esforço.
O Biotonico Fontoura dá força.

Muitas são as molestias que se originam da pobreza do sangue e das alterações do systema nervoso, produzindo as anemias e as neurasthenias, cujas consequencias funestas não se fazem esperar.

Taes molestias previnem-se e combatem-se com o extraordinario preparado BIOTONICO FONTOURA, o verdadeiro reconstituinte completo que exerce a sua acção benefica fortalecendo o organismo e defendendo-o dos graves perigos que o ameaçam quando se encontra enfraquecido.

O BIOTONICO FONTOURA tonifica os musculos, revigora o systema nervoso, restabelece as forças, desperta o appetite, melhora a digestão, auxilia a assimilação, combate a depressão nervosa e a fraqueza muscular, regenera o sangue augmentando os globulos sanguineos, dá nova vida aos tecidos, estimula a actividade cellular, contribue, emfim, para normalizar as funcções do organismo produzindo energia, força e vigor que são os attributos da saude.

(Ap. D. N. S. P. N. 173 — 2|4|918) (13749)

OPERARIOS

Precisa-se na Companhia Cervejaria Brahma — Rua Marquez de Sapucahy n. 200. (20981)

ALUGA-SE uma sala de frente, mobilada, vista para o mar, sem pensão. Praia do Russell n. 96. (T 21081) G

ALUGA-SE um bom quarto mobilado, em casa de familia estrangeira, sem creanças, a pessoas de respeito. N. B.: este quarto não é de frente, mas é limpo e claro, na rua do Cattete n. 210, sobrado; serve tambem para casal. (T 21089) G

ALUGAM-SE, perto dos banhos de mar, salas e quartos bem mobilados e todo conforto. Cattete 245. (T 21090) G

SUBLOCA-SE ou passa-se por preço de occasião, a casa da r. Carlos Sampaio 72, esq. de Senado. Tem 16 quartos c| mobilia e todo alugado. Ver e tratar na mesma. (T 20729) E

ALUGA-SE uma sala de frente, a casal ou senhor do commercio, em casa de familia, rua Corrêa Dutra n. 154. (T 21064) G

ALUGA-SE um bom quarto com pensão, em casa de familia de rigoroso respeito, a casal ou dois senhores distinctos. Buarque de Macedo n. 17, perto dos banhos de mar. (T 20666) G

ALUGA-SE um lindo quarto com janellas para o ar livre de grande jardim, com boa pensão, em casa de familia, a um casal sem filhos, ou a senhores do commercio, Buarque de Macedo n. 32. Tel. B. M. 613. (T 20761) G

ALUGA-SE um esplendido e arejado quarto mobilado, para um senhor. Rua Benjamin Constant 49 B. M. 1352. (T 20757) G

CASA mobilada. Aluga-se a pequena familia de tratamento, em Copacabana, perto do posto seis. Tel. Ip. 1896. (T 19810) H

LEME — Alugam-se 2 quartos mobilados com pensão, a casal ou a rapazes, junto ao banho de mar. Trata-se Tel. Sul 2877. (T 21083) H

Haddock Lobo e Tijuca

APOSENTO. Cede-se um com pensão, luz, banhos quentes, a casal de tratamento, 350$000, em casa de senhora respeitavel, á rua Santo Henrique 148, praça Saenz Peña. (T 20781) K

Apparelhos para jantar, desde... 150$000

ALUMINIO

Panellas de 16 c.	de 17$000	por	9$100	Passadores de 26 c.	de 14$000	por	10$600
Cald. c|aza de 22 c.	de 20$000	por	16$600	Bandeijas de 26 c.	de 12$000	por	9$000
Cald. c|aza de 24 c.	de 25$000	por	20$500	Ralos	de 4$000	por	3$100
Cald. c|aza de 26 c.	de 29$000	por	25$000	Espumadeiras, uma	de 4$000	por	2$700
Chaleiras p. 5 litros	de 32$000	por	26$000	Colheres café, 1|2 duzia	de 2$000	por	1$300

Pratos de côr com ouro, 1|2 duzia, de 17$ por 12$

ALUMINIO

Conchas	de 4$000	por	2$800	Cassarolas c|aza	de 10$200	por	7$500
Colheres chá, duzia	de 6$000	por	3$000	Cassarolas c|aza	de 17$000	por	13$000
Cafeteira reforçada	de 20$000	por	15$500	Cassarolas c|cabo	de 13$500	por	11$300
Frigideiras c|cabo	de 8$200	por	6$800	Cassarolas c|cabo	de 16$500	por	14$000
Frigideiras c|cabo	de 10$900	por	8$800	Fervedores de 14 c.	de 10$000	por	6$500
Frigideiras c|cabo	de 13$200	por	10$200	Fervedores de 16 c.	de 12$000	por	7$800
Frigideiras c|cabo	de 14$800	por	11$800	Fervedores de 18 c.	de 14$500	por	11$500

TOME NOTA: RUA DA CARIOCA N. 31

Papel Waldorf, rolo	de 1$600	por	1$200	Fôrmas para doce	desde		$200
Copos p. refresco um	de 1$500	por	$700	Copos de côr, 1|2 dz.	de 10$000	por	7$000
Jarras japonezas	de 2$000	por	1$200	Copos c|pé, 1|2 dz.	de 6$000	por	3$500
Leiteiras 1|2 porc.	de 7$000	por	4$700	1|2 duzia pratos	de 7$000	por	5$500
Jarros p. agua	de 2$000	por	1$500	Chicaras p. chá, 1|2 dz.	de 7$000	por	5$500
Licoreiros finos	de 12$000	por	9$000	Fitas metricas	de 3$000	por	1$800

Na liquidação da
SEGUNDA CASA AZAMOR

ALUGAM-SE bons quartos mobilados, na rua Corrêa Dutra n. 140. (T 21079) G

Lapa e Santa Thereza

ALUGAM-SE proximo do Largo do Guimarães, na ladeira do Castro n. 205, fundos, casinhas com pequeno quintal. (T 20773) F

ALUGA-SE em casa de familia, quarto mobilado, espaçoso e arejado, com vista sobre a barra, a dez minutos do centro. Curvello, 47. (T 19872) F

SANTA THEREZA, largo do Guimarães, ladeira do Meirelles n. 32, logar alto, 10 minutos distante do centro, distincta casa estrangeira com todo o conforto moderno, linda vista, aluga-se quarto bem mobilado, com pensão de primeira ordem. (T 20725) F

Cattete, Laranjeiras, Botafogo e Gavea

ALUGA-SE a cavalheiro de tratamento ou a casal, um apartamento confortavel, na rua Carvalho de Sá n. 31 — Largo do Machado. (T 20803) G

CASA mobilada, aluga-se, á rua Buarque de Macedo, 39. (T 19840) G

ALUGA-SE bom arejado quarto, para casal ou rapazes, mobilado, com pensão, em casa de familia, á praia de Botafogo 210, phone Sul 3173. (T 21067) G

LIMITADORES DE CORRENTE
SIEMENS
Companhia Brasileira de Electricidade
Siemens Schuckert S. A.
RIO DE JANEIRO
Rua 1º de Março, 88.
(18237)

ALUGA-SE, a um senhor só, boa sala, com ou sem moveis; todas as commodidades precisas; preço sem moveis 120$ e com moveis conforme se combinar. R. Paysandú 168, sob. (T 21031) G

ALUGA-SE em predio novo, junto aos banhos de mar, confortavel sala e quartos, bem mobilados, com ou sem pensão, a senhores ou casaes de fino trato. R. S. Clemente, 94. (T 19862) G

ALUGA-SE um lindo aposento com janellas, a casal ou senhor do commercio, em casa de familia de respeito, á rua do Cattete 342, proximo a Almirante Tamandaré. (T 21069) G

ALUGA-SE um bom quarto, banhos de mar á porta, na praia das Saudades n. 180, Botafogo. (T 20868) G

ALUGAM-SE salas de frente para tres e para um, com pensão. Cattete, 2... (T 20787) G

ALUGA-SE um esplendido quarto mobilado, com optima pensão, em casa nova e de familia de todo o respeito, a casal distincto, junto ao Flamengo, Travessa Cruz Lima, 35. (T 20689) G

ALUGA-SE uma boa sala de frente, mobilada, preço razoavel; á rua Cassiano, 17, Gloria. (T 20753) G

EM casa de familia, á rua das Laranjeiras 41, aluga-se uma sala e um quarto a casaes ou cavalheiros distinctos. (T 19814) G

CABELLOS BRANCOS?!

A Loção Brilhante faz voltar a côr primitiva em 8 dias. Não pinta porque não é tintura.

Não queima, porque não contém saes nocivos. E' uma formula scientifica do grande botanico Dr. Ground, cujo segredo foi comprado por 100 contos de réis.

E' recommendada pelos principaes Institutos Sanitarios do estrangeiro e analysada e autorizada pelos Departamentos de Hygiene do Brasil.

Com o uso regular da Loção Brilhante:

1º — Desapparecem completamente as caspas e affecções parasitarias.
2º — Cessa a quéda do cabello.
3º — Os cabellos brancos, descorados ou grisalhos voltam á sua côr natural primitiva sem ser tingidos ou queimados.
4º — Detem o nascimento de novos cabellos brancos.
5º — Nos casos de calvicie faz brotar novos cabellos.
6º — Os cabellos ganham vitalidade, tornam-se lisos, sedosos e a cabeça limpa e fresca.

A Loção Brilhante é usada pela sociedade de S. Paulo e do Rio.

Preço de um vidro, 8$000; pelo Correio, 9$000.

A' venda em todas as drogarias, pharmacias e perfumarias de 1ª ordem. Pedidos a Antonio A. Perpetuo. — Rua dos Ourives, 85, sob. — Rio de Janeiro. — Ap. D. N. S. P. n. 1213, em 6|3|923. (14715)

QUARTO. Senhor só, morando em confortavel casa, aluga um magnifico, com ou sem moveis, a cavalheiro ou rapazes do commercio, rua Marquez de Abrantes 203, sobrado. (T 20712) G

QUARTO — Aluga-se em casa de familia de muito socego, perto dos banhos de mar, r. Corrêa Dutra 44. (T 21039) G

SALA de frente — Aluga-se á rua Santa Sophia, 36, ao a cavalheiro distincto. (T 19821) G

Doenças de ouvidos garganta nariz bocca — **Cura garantida e rapida do OZENA** (fetidez do nariz) processo inteiramente novo.

professor livre desta especialidade na Faculdade de Medicina do Rio de Janeiro. Consultorio: Rua da Assembléa n. 13, sobrado, das 12 ás 6 da tarde. (T 20788)

Leme, Copacabana e Leblon

ALUGAM-SE quartos mobilados, com agua corrente, perto do posto n. 4, sem pensão. Rua Ipanema, 28. Ip. 365. (T 20678) H

ALUGAM-SE, em casa de familia, 2 bons quartos, tem uma area e serviço de banho independente, a casal ou pequena familia sem creanças. Tratar á rua Goulart, 19, Leme. (T 19885) H

SALA e saleta, aluga-se em casa onde mora só o dono, independente, bella vista para o mar, com ou sem moveis; para ver á rua Octaviano Hudson 13, perto do Copacabana-Palace; tratar com o sr. Torres, rua Ouvidor n. 253, 1º andar. (T 19887) H

ALUGA-SE em casa de familia, confortavel aposento de frente, rua Haddock Lobo, 33, sobrado. (T 20743) K

São Christovão, Andarahy e Villa Isabel

ALUGA-SE uma casa, 2 quartos e sala. Rua Matto Grosso, 125. (T 20795) L

ALUGA-SE por contrato, a familia de tratamento, o predio n. 19 da rua Lucio de Mendonça, 2 salas, 4 quartos, cozinha, despensa, banheiro, quintal, entrada para automovel. Chaves á esquina da rua Mariz e Barros, 394. (T 20705) L

ALUGA-SE a casa da rua Duque de Caxias n. 125, com 2 salas, 3 quartos e dependencias, tendo quintal e garagem para automovel; trata-se na rua S. Pedro, 219. Aluguel 400$000 e taxas. (T 20697) L

ALUGA-SE um quarto mobilado ou não, com ou sem pensão, a casal sem filhos, ou a senhora; á rua Gonzaga Bastos, 99-A. (T 19823) L

ALUGA-SE uma boa lavadeira e engommadeira para casa de familia de tratamento, dormindo na mesma. Rua São Januario n. 22. São Christovão. (T 20686) L

ALUGA-SE o predio apalacetado da rua Uruguay, 88, com 7 quartos e demais dependencias, preço, 600$. Chaves na rua Barão de Mesquita, 645, onde serão dadas informações. (T 19851) L

ALUGA-SE o predio n. 39, da rua Escobar, com 3 quartos, 2 grandes salas, cozinha, banheiro, — por 230$ mensaes e acha-se aberto. (T 20748) L

SUBURBIOS

ALUGA-SE uma casa com 3 quartos, 3 salas, bom terreno, etc., á rua Elias de Albuquerque n. 58, Todos os Santos. Chaves, por favor, no 58 A. Aluguel 250$000. Trata-se na rua Baldraco n. 43, Meyer, com o sr. Quintanilha. (T 21080) M

ALUGA-SE uma casa com 4 q., 2 s., despensa, etc. em centro de grande chacara. R. Barão A 2, Jacarépaguá. (T 20841) M

QUARTO. Precisa-se para descansar livremente 2 vezes por semana, em Cascadura ou perto. Escrever para Dr. Sá neste jornal. (T 21022) M

ALUGA-SE por modico aluguel, o grande e confortavel predio á rua 8 de Fevereiro n. 19, na circular da Penha, proprio para familia de tratamento; as chaves estão na mesma e trata-se á rua de S. José n. 70, sobrado. (T 21060) M

ALUGA-SE uma casa na rua Joaquim Meyer 59, estação do Meyer. (T 21038) M

ALUGAM-SE dois bons quartos, em casa de familia de todo respeito. Rua Barbosa da Silva, 91. (T 19853) M

ALUGA-SE parte de boa casa e grande terreno, etc., rua Viuva Garcia n. 49, Ramos. (T 20656) M

ALUGA-SE o predio á rua Diamantina, 91, com todas as commodidades, a uma pequena familia de tratamento e com grande jardim; as chaves estão á rua Marechal Bittencourt, 60 e trata-se á rua Uruguayana, 64, sobrado. (T 19870) M

ALUGA-SE um bom porão, com todo conforto, para pequena familia sem creanças e um quarto fóra da casa, para pessoa que trabalhe fóra, ou para guardar moveis. Rua Bittencourt da Silva, 56, Sampaio. (T 20741) M

ALUGA-SE uma casa com 5 q. 3 s. cozinha, despensa, quarto de banho, na Estrada Intendente Magalhães n. 38-A, distante do largo do Campinho, 10 minutos. Cascadura. (T 19858) M

NICTHEROY

ALUGA-SE por 11 mezes ou menor prazo, a confortavel casa da praia de Icarahy n. 95, propria para familia de tratamento; as chaves estão á rua Miguel de Frias n. 70, confeitaria e trata-se á rua de S. José 70, sobrado, nesta capital. (T 21059) T

ALUGA-SE um grande quarto mobilado, novo predio, tambem novo, perto da praia, com pensão. Rua Lopes Trovão, 87. Icarahy. (T 20721) T

ALUGA-SE a casal de tratamento, esplendido quarto com pensão e com todas as commodidades; perto da praia, Rua Presidente Pedreira n. 97, Nictheroy. (T 18999) T

ALUGA-SE por 280$ ou vende-se, casa de 3 quartos, 2 salas, esgotos, etc., 3 bondes de 100 réis. Rua Geraldo Martins, 17, Nictheroy. (T 19819) T

ALUGA-SE esplendido predio, em um só pavimento, esquina da praia, espaçosos dormitorios, varandas na frente. Trata-se na rua Lopes Trovão n. 135, Nictheroy. (T 21028) T

Compra e venda de predios e terrenos

ALIENAÇÃO DE IMMOVEIS. Quem pretender com urgencia, em boas condições vender qualquer predio ou terreno, dirigindo-se á rua da Alfandega 130, 1º andar, das 2 ás 6 horas, encontrará pessoa idonea e muito relacionada que se encarrega da venda em curto praso e mediante modica commissão. (T. 21086) N

TERRENO — Vende-se de esquina, proprio para negocio ou moradia, prompto para edificar. Ver e tratar á rua Magalhães Castro n. 11, estação Riachuelo. (T 19837) N

TERRENOS — Vendem-se os seguintes lotes, bem localizados e promptos a edificar:

Rua Araujo Lima	6x27	5:000$
Rua Araujo Lima	7x27	5:800$
Rua Araujo Lima	8x27	6:600$
Rua Araujo Lima	9x27	7:400$
Rua Araujo Lima	10x27	8:000$
Rua Araujo Lima	12x27	9:600$
Rua Araujo Lima	15x27	12:000$
Rua Barão de Mesquita	10x40	17:000$
Rua Barão de Mesquita, esquina	10x40	18:000$
Rua Mariz e Barros (prolongamento)	12x40	30:000$
Rua Mariz e Barros (prolongamento)	14x40	35:000$
Rua Visc. Itamaraty	9,60x20	16:000$
Rua S. Fran. Xavier	16x58	55:000$
Rua Lucio Mendonça	10x26	30:000$
Trav. Profes. Gabizo	10x14	10:000$
Trav. Profes. Gabizo	10x20	15:000$
Avenida Rio Comprido	10x20	25:000$
Rua Macedo Sobrinho	22x40	48:000$
Rua Voluntarios da Patria, de	16x35	90:000$
Rua Dias da Rocha (Copacabana)	11x35	26:000$
Rua 28 de Agosto (Ipanema)	10x30	10:000$
Rua Gustavo Gama (Meyer)	10x30	6:000$
Rua Bella Vista (Engenho Novo)	9x20	3:300$
Rua Raul Pompea (Ipanema)	10x20	18:000$

Quasi todos os terrenos ficam situados, proximo ao Collegio Militar; tratar com Carlos de Souza, rua do Hospicio 49, loja, das 2 ás 5 horas. (T 19876) N

COPACABANA — Vende-se ou aluga-se 1 predio com boas accommodações para familia de tratamento; informações com sr. Azevedo, rua General Camara n. 65, 2º andar. (T 20731) N

VENDE-SE em Jacarépaguá por 120:000$ um confortabilissimo palacete, recentemente construido em terreno alto e em meio de luxuriante vegetação que faz realçar sua belleza deslumbrante; todo madeiramento de lei, ferragens de 1ª ordem; no 1º pavimento sala de visita, sala de jantar de 7m,5 por 5m,5, e um grande salão para recepções e bailes, cozinha com fogão a gaz, etc., 5 grandes quartos; 2º pavimento: uma bellissima varanda, descortinando-se maravilhosas vistas panoramicas; o terreno está completamente transformado em artistico jardim e riquissimo pomar. Casas para empregados, emfim, elle possue tudo que é preciso para agradar ao mais exigente comprador. Tem mais 5 pequenos predios, sendo 2 alugados para negocio, devido ser o logar muito movimentado e possue mais um bellissimo terreno nivelado, de esquina, de grande valor, todo murado, com gradil e portões de ferro, proprio para edificação de 2 ou 3 grandes predios para casas de commercio; e, para mais esclarecimentos, á rua da Alfandega n. 130, 1º andar, das 2 ás 6. (T. 21083) N

VENDE-SE por 31:000$ um predio em Todos os Santos, proximo á rua Zeferino; está em centro de terreno, mede 18 x 51. Tem 4 grandes quartos, 2 boas salas, cozinha, luz electrica, etc., acceitando-se 10 contos á vista (dez) e o restante a prazo de 2 ou 3 annos, mediante os juros que se convencionar; rua da Alfandega n. 130, 1º andar, das 2 ás 6. (T 21084) N

VENDE-SE optima geladeira e um par de porta-bibelot, com espelho de bisauté de jacarandá, á rua Dr. Silva Pinto, 18 Villa Isabel, ponto de 100 réis. (T 20684) N

VENDEM-SE lotes de terreno na rua Alzira Valdetaro n. 63, a 5 minutos da Estação Sampaio, a dinheiro ou em prestações. Lotes de 500$000 para cima. Informações no local com o encarregado. Trata-se com O. Rée, rua Alfandega 110 — 1º andar, das 11 horas ao 1|2 dia. (T 20654) N

VENDE-SE, na rua Club Athletico, proximo á rua Conde de Bomfim, um magnifico lote de terreno de 8 x 20, prompto a construir; preço 14:500$; é negocio de occasião; informes á rua da Alfandega 130, 1º, das 2 ás 6. (T 21084) N

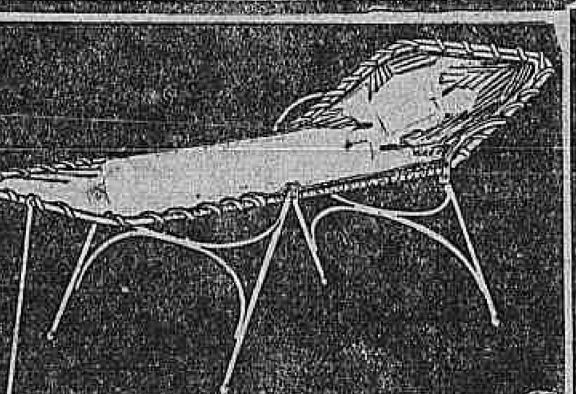

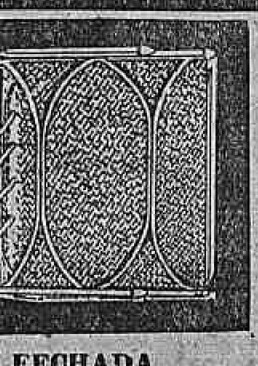

FECHADA

Cama de viagem
WALLIG
Previlegiada
Fabricantes
Wallig & Comp.
FILIAL
RIO DE JANEIRO - R. Mar. Fl. Peixoto 5
(18997)

VENDE-SE um predio na rua São Luiz Gonzaga, S. Christovão, proximo ao largo da Cancella, situado em porte alta; tem 2 salas, 3 quartos e outras dependencias; preço 20:000$000; 130, rua da Alfandega, 1º andar, das 2 ás 6. (T 21084) N

VENDE-SE casa nova, apalacetada, com tres quartos e mais dependencias, para familia de tratamento. Bondes e trem á porta. Informações por favor á rua Barão do Bom Retiro, 119. E. Novo. (T 20669) N

VENDE-SE, na rua Marechal Aguiar, antiga rua Nora, uma graciosa vivenda para pequena familia, em centro de terreno e frente de rua, rodeada de exhuberante vegetação; preço 45:000$; 130, rua da Alfandega, 1º andar, das 2 ás 6. (T 21084) N

VENDE-SE em São Paulo, boa fazenda de café e gado; trata-se directamente com o dono; informações, por especial obsequio com o sr. Mello Junior. Avenida Rio Branco, 151, 2º andar. (T 20716) N

Sofá Privilegiado p.ª exame medico
Carta Patente n. 10541

Adoptado pelos principaes clinicos da Capital, Estados, Hospitaes e Casas de Saude
PREÇO 180$000 REIS
Para o interior fabricam-se de desarmar.
Fabrico especial da Casa de Moveis e Tapeçaria A. F. COSTA
Rua dos Andradas, 27 -:- Tel. 1350 Norte
(17430)

VENDE-SE na rua Conde de Bomfim, quasi á Muda da Tijuca, um grande predio novo, de 2 pavimentos, centro de terreno, sendo que cada um tem o conforto necessario para grande familia de tratamento; negocio urgente e acceita-se offertas razoaveis; informações: 130, 1º, das 2 ás 6, rua da Alfandega. (T. 21083) N

HOJE é domingo

APROVEITE BEM O DIA, VA' VER OS NOSSOS TERRENOS DAS RUAS CONSELHEIRO MAYRINK E LINO TEIXEIRA. FARA' UM BOM PASSEIO E TIRARA' BOM RESULTADO.
BONDES DE CASCADURA.
(Partindo do Largo de S. Francisco).
Companhia Brasileira de Terrenos
ASSEMBLÉA, 123, 1 andar. T. 3978.
(18231)

VENDE-SE por 32:000$ um predio na estação do Riachuelo, proximo á rua Vinte e Quatro de Maio, construido em centro de terreno e frente de rua, com jardim e arvores fructiferas; tem 3 janellas de frente, entrada ao lado, varanda de 6 metros de comprimento, 4 bons quartos com janellas, 2 salas, cozinha, etc., e fóra um quarto para empregado, com installação electrica. Plantas, etc., 130, rua da Alfandega, 1º andar, das 2 ás 6. (T 21084) N

VENDE-SE um bom terreno, já murado, 11x43, na rua Bom Retiro, por 12 contos. Ver hoje, á rua Dona Romana n. 66, E. Novo. (T 19820) N

TERRENO — Vende-se no Campo de S. Christovão, optimo de esquina, com 15 x 33; preço, 22:000$; largo de S. Francisco, 44, 2º andar.

VENDE-SE por 25:000$, sendo entregue ás chaves no acto da lavratura da escriptura, um magnifico e solido predio de esthetica attrahente, 3 janellas de frente, entrada ao lado, com portão e gradil de ferro, regular terreno plano, todo arborizado e muito perto de 2 linhas de bondes: Piedade e Lins de Vasconcellos. Tem 3 quartos, 2 salas e outras dependencias; o local é recommendado como o mais saudavel possivel; 130, rua da Alfandega, 1º andar, das 2 ás 6. (T. 21083) N

VENDE-SE o bom predio da rua dr. João Ricardo n. 61, de 2 pavimentos e casinhas no fundo, em leilão, quinta-feira, dia 10, pelo leiloeiro Gusmão, por autorização do Exmo. Sr. Dr. Juiz de Direito da 3ª Vara Civel. (T 18265) N

VENDE-SE por 13:000$ um solido predio, proximo á estação do Encantado; mede 11 x 60. Tem 3 quartos, 2 salas e um porão habitavel, muita agua, luz electrica, etc.; 130, rua da Alfandega, 1º, das 2 ás 6. (T 21084) N

VENDE-SE por 6:500$, um bonito chalet quasi novo, de solida construcção, distante 5 minutos da Estação Dr. Frontin, hoje Quintino Bocayuva: o local é recommendado por summidades medicas como sanatorio e está situado em centro de terreno de 11 x 25, proprio para um casal. Tem sala de visita, jantar, um pequeno quarto, cozinha, luz electrica e agua em abundancia; 130, rua da Alfandega, 1º, das 2 ás 6. (T. 21087) N

PREDIOS — Vendem-se predios nos bairros de: Copacabana, Botafogo, Centro, Engenho Velho, Tijuca, Engenho Novo, desde 35:000$000 até 400:000$000. Trata-se com Sattamini e Liguori, rua do Ouvidor 133 — 1º andar. (T. 20750) N

VENDEM-SE dois modernos predios á rua Figueira n. 24 e 26, com 3 quartos, 2 salas, jardim na frente e entrada ao lado, em leilão, sexta-feira, dia 11, — pelo leiloeiro Gusmão. (T 18266) N

VENDE-SE casa rua São Paulo, 25, 1 minuto da rua 24 Maio, 3 quartos, todos com janellas, 2 salas, a de jantar pintada a oleo, cozinha, varanda, gaz, luz electrica, 2 quartinhos fóra, terreno dos lados, jardim, bonita parreira, quintal, arvores fructiferas e muita agua. (T 20693) N

TERRENO — Vende-se o optimo, situado á rua Lucio de Mendonça, com frente tambem para á rua S. Francisco Xavier, medindo 16x165; preço, 120:000$; pode-se vender metade. Largo de S. Francisco 44, 2º andar. (T 19843) N

VENDE-SE por 5:000$ um terreno plano, proximo á linha de bonde Bôca do Matto, Meyer, mede 10 x 60; 130, rua da Alfandega, 1º andar, das 2 ás 6. (T 21084) N

VENDE-SE um terreno na estrada Engenho da Pedra n. 433, estação de Olaria; trata-se na rua João Romariz, n. 50, fundos. Ramos. E. F. Leopoldina. (T 20687) N

VENDE-SE o grande e solido predio, á rua 24 de Maio, 31, em frente á Estação de S. Francisco Xavier, n'um terreno de 31 x 135, com amplas accommodações, — em leilão, sexta-feira, dia 11 de janeiro, pelo leiloeiro Gusmão. (T 18266) N

VENDE-SE á rua Hilario de Gouvêa (Copacabana), um lote de terreno 10 x 30, preço, 24:000$; largo de S. Francisco, 44, 2º andar.

VENDEM-SE — Terrenos e predios no centro, suburbios, em todos os bairros e em Nictheroy, por todos os preços, percorrendo as extensas listas, gratuitamente distribuidas pela antiga e conhecida Casa de Architecturas, — Construcções e Operações Territoriaes: largo de S. Francisco, 44, 2º andar. Compras e vendas de conta propria. (T 19843) N

VENDEM-SE dois optimos predios, um na estação de Piedade, com 4 quartos e duas salas, varanda, cozinha, quintal arborizado e outro na estação de Oswaldo Cruz, 3 quartos, 2 salas, cozinha e grande quintal, luz, trata-se á rua Dr. Silva Pinto, 18, Villa Isabel, ponto de 100 réis. (T 20683) N

VENDAS DIVERSAS

VENDEM-SE, um piano e varios moveis, á rua Aristides Lobo n. 49. (T 20648) O

VENDEM-SE os utensilios pertencentes a deposito de pão e balas, todo completo, ou se faz qualquer negocio; ver e tratar rua General Pedra, 163. (T 19852) O

VENDE-SE uma armação, parte envidraçada, para fazendas ou outro qualquer negocio, preço baratissimo, para desoccupar logar, ver rua Vasco da Gama, 112; tratar rua Mexico, 150. (T 19860) O

VENDE-SE meia mobilia de peroba clara e mais alguns moveis, em perfeito estado. R. Mattoso 37. (T 21038) O

VENDE-SE uma divisão de 10m de comprimento, propria para escriptorio. Rua Andrade Pertence n. 25. (T 21074) O

TRASPASSES

PENSÃO — Traspassa-se uma com bom numero de pensionistas, pagando modico aluguel. O motivo ter a dona de retirar-se para o Norte. Para tratar das 14 ás 16 horas, á rua 1º de Março, 95, 2º andar. (T 20658) P

TRASPASSA-SE o contrato, (3 annos), de uma casa no Flamengo com quinze quartos mobilados, dando bom rendimento. Cartas neste jornal a Flamengo B. (T 20760) P

Achados e perdidos

CASA CAMPELLO — Avenida Passos n. 29-A; perdeu-se a cautela n. 83614 desta casa. (T 19847) Q

CASA SILVA — Jorge da Silva Oliveira. Beco do Rosario n. 11 e largo 23. Perdeu-se a cautela sob n. 79308 desta casa. (18246) Q

CASA CAMPELLO — Avenida Passos n. 29-A; perdeu-se a cautela n. 80541 desta casa. (T 20585) Q

PERDEU-SE a caderneta n. 571405 da 3ª serie, da Caixa Economica. (T 20664) Q

PERDERAM-SE os documentos de um chauffeur da Casa Pratt, o sr. Antonio Pereira de Andrade. Gratifica-se a quem os entregar na referida casa. (T 21037) Q

FRANCISCO de Aguiar & Comp. R. Luiz de Camões 36. Perdeu-se a cautela n. 256.112 desta casa. (T 19825) Q

DIVERSOS

CABELLEIREIRA — Tinge cabellos a 15$, inoffensivamente, não mancha a pelle e póde lavar a cabeça; faz todas as cores; vende posticos; cabelleiras de todos os modelos para senhoras, homens, creanças, imagens, bonecas, e quem tiver cabellos caidos, traga-os que lhes farei seus posticos, lavagens de cabeças, 2$000; penteado para casamentos, bailes, etc.; á rua Visconde de Itauna, 121, sobrado. (T 20747) S

CONVERSA FIADA. O samba de maior successo para o Carnaval e a delicia de todas as festas. Editores Viuva Guerreiro & Cia. Sete Setembro, 169. (T 20717) S

CARTOMANTE, D. Maria Emilia, celebre, 1ª do Brasil e Portugal, consagrada pelo povo, mais perita, ultima palavra da cartomancia e sciencias occultas; ás pessoas do interior, consulta por carta, seriedade e sigillo; residencia, á rua São João n. 59, perto das barcas, em Nictheroy. Caixa Postal n. 1688, Rio de Janeiro. Maria Emilia é a mais popular no Brasil. (T 20593) S

As Pessoas Que Tossem

As pessoas que se resfriam e constipam facilmente — As que temem o frio e a humidade. — As que por uma ligeira mudança de tempo ficam logo com a voz rouca e a garganta inflammada. — As que soffrem de uma velha bronquite. — Os asthmaticos e, finalmente, as creanças que são accommettidas de coqueluche poderão ter a certeza de que seu unico remedio é o XAROPE S. JOÃO. E' a unica garantia da sua saude. O XAROPE S. JOÃO é o remedio scientifico apresentado sob a fórma de um saboroso licor. E' o unico que não ataca o estomago nem os rins. Age como tonico calmante e faz expectorar sem tossir.

Evita as graves affecções do peito e da garganta: Facilita a respiração, tornando-a mais ampla; limpa e fortalece os bronchios, evitando as inflammações e impedindo os pulmões da invasão de perigosos microbios. Ao publico recommendamos o XAROPE SÃO JOÃO para curar tosses, bronchites, asthma, grippe, coqueluche, catarrhos, defluxos, constipações e todas as doenças do peito.

MUITA ATTENÇÃO — Sómente os bons remedios são imitados; por isso pedimos com empenho ao publico que exija sempre o verdadeiro XAROPE S. JOÃO.

Xarope São João

PREÇO DE UM VIDRO, 2$500.

Pedidos, a ANTONIO A. PERPETUO — Rua dos Ourives 85, sob. Rio de Janeiro. Ap. D. N. S. P. n. 1213, de 29|5|923. (13877)

CARTOMANTE. Mysterio, sciencias occultas e seus derivados. Ser feliz, conseguir tudo que desejar em negocios, casamentos, na loteria, fortuna e tudo mais seja o que for; cartas á caixa postal n. 43, Nictheroy. — Estado do Rio. (T. 20594) S

Callista profissional — Margarida de Almeida. Rua Ouvidor n. 49, sob. Tel. 1263 — Norte. (T. 19651)

COSTUREIRA. — Competente para executar qualquer vestido e roupas brancas, inclusive bordados, acceita tambem serviço fóra a 10$000 por dia. S. Francisco Xavier 694. (T. 18845) S

COMPRAM-SE roupas usadas, de homem e senhora; paga-se mais 30 % que outros. R. Senador Dantas n. 75, tel. C. 3344. (T. 20589) S

DESCONTOS E HYPOTHECAS — Juros de 9 a 12 % ao anno, sob hypothecas de predios, contas assignadas e promissorias commerciaes e de particulares, a curto ou longo prazo, juros convencionaes e em bancos; com José Leão. Av. Rio Branco, 151, 1º andar. (Tem elevador). Tel. C. 5784. (T. 17910) S

DORMITORIO — Vende-se, de peroba, com pouco uso. Rua Maria e Barros n. 517. (T. 19874) S

Doenças venereas Tratamento cuidadoso e rapido quanto possivel da gonorrhéa e das suas complicações na urethra, prostata, testiculos, bexiga e rins; da syphilis; dos cancros molles e das adenites, etc. — pelo DR. JULIO DE MACEDO, á rua da CARIOCA 54-A (de 8 ás 11 e de 1 ás 6). (T. 20764) S

DINHEIRO. — Empresta-se sobre moveis e pianos, que ficam em poder do devedor. Garantia, seriedade e reserva. Caixa Postal 8676. (T. 19573) S

DINHEIRO ao commercio, particulares, cob promissoria, mercadorias, e contas assignadas, de 300$ a 100 contos, juros razoaveis. Em 2 horas a pensionistas do Thesouro, funccionarios publicos, officiaes do Exercito e Marinha, e inventarios, com Djalma, á Av. Rio Branco 90, 1º (T. 19639) S

Gonorrhéa Syphilis Cura da gonorrhéa aguda ou chronica, em poucos dias, por processo de effeito absolutamente comprovado, bem como de todas as suas complicações. — Tratamento da syphilis e todas as suas manifestações, com injecção indolor, de effeitos garantidos. — URUGUAYANA, 124, de 8 ás 11 e 1 ás 6. — DR. RUPERT PEREIRA. (T. 21029) S

HYPOTHECAS — Empresta-se de 2 a 1.000 contos, juros de 8 % a 12 %, e INVENTARIOS; informar com Djalma, á Avenida Rio Branco n. 90, 1º andar. (T. 19639) S

LICOR VEGETAL — Da força ao vigor aos musculos, dá energia aos nervos; na Medicina Natural, á rua Visconde do Rio Branco n. 7. (18202)

LINGUAS, arithmetica, escriptur. mercantil, tachygraphia. ESCOLA VELOX, Largo S. Francisco, 36. (T. 20352) S

LOTO — preto — Vende-se um legitimo, com 3 mezes, á rua Silva Manoel 62. Preço 720$000. (T. 20671) S

LEI da imprensa. — Matricula de jornaes, officinas impressoras, etc. Dr. L. A. Cunha Junior, ex-official do Registro de Titulos. Ouvidor 56. T. Norte 2182. Das 3 ás 5. (T. 19577)

MME. TAGILD, rua S. Januario n. 224. (T. 21045) S

MODISTA de vestidos, executa com perfeição qualquer figurino, por preços modicos. Attende a chamadas pelo telephone N. 4213. Rua Larga 45, 1º andar. (T. 19838) S

MACHINAS SINGER á dinheiro e a prazo. Trocam-se e concertam-se machinas usadas, desde 60$ para cima. Deposito: Frei Caneca n. 183. Tel. N. 4976. (T. 21004)

MODISTA — Executa vestidos, modelos chics, perfeição garantida; preços de reclame; rua Gonçalves Dias n. 56, 1º andar, sala 2. — Mme. Fritsch. (T. 20724) S

OFFERECE-SE um homem que fala francez, inglez, allemão, portuguez, hungaro e servo, para escriptorios ou hotel. Cartas neste jornal a O. J. W. (T. 20663)

PEDE-SE a quem tiver noticias de Manoel da Silva, natural do logar de Orentan Conselho Catanhede, de 47 annos de edade. Por especial favor, dar informações na rua Salvador Corrêa n. 74, casa 3, Leme, a Candida da Silva, sua irmã. (T. 19830) S

VESTIDOS e roupas de senhora, finos, usados; compra-se e paga-se bem. Rua Senador Dantas, 75. — Tel. C. 3344. (T. 20589) S

UM RAPAZ de fino tratamento precisa de um apartamento com ou sem mobilia em casa de familia, na praia do Flamengo ou Botafogo. Cartas para a R. Alfandega 236. F. G. (T. 20700) S

Veterinario — Dr. Cesar d'Albriux lente cath. da Escola Sup. de Ag. e Med. Veterinaria. Residencia: rua Frei Caneca, 63. Tel. N. 7111. (T. 20626) S

VERMES: 90 % da população tem vermes. O LACTOVERMI é um notavel polyvermicida efficaz, inoffensivo e de bom paladar. A' venda em todo o Brasil. (17454) S

Emprestimos — Fazem-se sob inventarios, heranças, hypothecas a 8 ½ % ao anno. Fazem-se obras, pagam-se impostos em atrazo. Compram-se casas e terrenos. Custeiam-se inventarios e emancipações. B. Carmo. Rua do Rosario n. 137, sob. Tel. N. 6974. (T. 21047) S

MEDICOS

Dr. Alves Neves
DOENÇAS DA NUTRIÇÃO
Asthma — Rheumatismo — Obesidade — Eczemas — Diabetes — Doenças do nariz, da garganta e do figado. Cons.: 2 ás 4, rua Uruguayana, 43. (T. 20642)

Syphilis. Gonorrhéa 914 Allemão (legitimo) med. e app. 20$. Néo-silbersalvarsan; inj. mercuriaes indolores. Cura radical da gonorrhéa e complicações, por processos os mais modernos, seguros e rapidos. Tratamento abortivo, cura em poucos dias — Dr. Cocio Barcellos, ex-assistente da Fac. de Med., assist. do serviço de Gynec., medico da Polic. de Botafogo. Das 9 ás 11 e das 4 ás 6 — S. José n. 53. — Tel. C. 3864. (20957) R

Fraqueza genital. — Tratamento das diversas formas por methodo bio-chimico; sem perigos e com excellentes resultados. Dr. Cocio Barcellos, ex-assistente da Fac. de Med., medico da Polic. de Botafogo. Das 9 ás 11 e das 4 ás 6. S. José 53. Tel. C. 3864. (18276)

Pianos novos allemães
Desde rs. 3:500$000
Gramophones de gabinete
Discos inglezes duplos a rs. 8$000
Apparelhos de radio-telephonia
RS. 250$000
Vendas a dinheiro ou prestações
CASA BEETHOVEN
OUVIDOR 175
(18251)

A BOTA FLUMINENSE
Grande venda de calçados de homem, senhoras e creanças

Ns. 32 a 40 — PRETO — **20$000**

18$, 25$ e 28$000 Superiores sapatos em kangurú preto ou amarello, formato agual ao modelo acima, para homens, artigo elegante

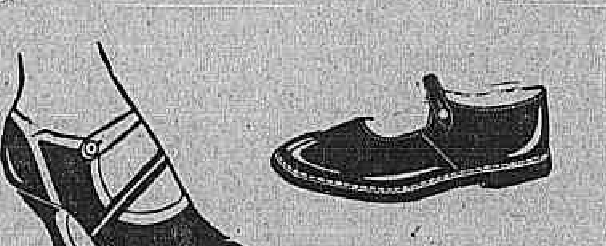

O MAIS MODERNO
32 a 40 — 32$000

SAPATOS ALPERCATAS ENVERNIZADOS
Artigo de 1ª
De N. 17 a 27 .. 8$000
28 a 33 .. 10$000
34 a 40 .. 12$000

Ns. 32 a 40
PRETO e BRANCO
20$000

COM BOTÃO DO LADO
Alpercatas amarellas, escuras, Paulistas:
17 a 27 .. 4$000
28 a 33 .. 5$000
34 a 42 .. 6$500

PELO CORREIO MAIS 2$500 POR PAR.
Pelo Correio: Alpercatas 1$500 por par.

Peço uma visita a A BOTA FLUMINENSE para verem os preços reduzidos e a qualidade dos calçados.

Saldos com preços marcados
Rua Marechal Floriano, 109
CANTO DA AVENIDA PASSOS, 123.
(18926)

APPENDICITE, TUMORES DO VENTRE, DOENÇAS DE SENHORAS E CIRURGIA GERAL PROFESSOR BARBOZA VIANNA-Rua Chile, 17-de 3 ás 4 (T. 20628) R

DENTISTAS

O cirurgião-dentista HENRIQUE PASQUALITTE participa aos seus amigos, clientes o seu novo consultorio. Av. Rio Branco n. 133, 1º and., sala 4. Tel. 7989, N. (T. 20707)

Dr. Silvino Mattos Laureado com as maiores e mais elevadas recompensas em varios Congressos Scientificos e em numerosas Exposições Universaes, Internacionaes e Nacionaes, a que concorreu com trabalhos dentarios. 26 annos de pratica. Especialista em dentaduras anatomicas, parciaes e duplas. Rua Sete de Setembro n. 231, proximo á praça Tiradentes. Phone 1.555 Central. (T. 20785) R

Dr. RAGI J. EIS AVENIDA RIO BRANCO N. 137, 1º andar — Sala 5. Terças, quintas e sabbados. (T. 21013)

PARTEIRAS

MME. Guin, prof. parteira de Barcelona e Rio. Partos e outros trabalhos. Cons. S. José, 27. Tel. C. 1127. Acceita parturientes, rua Buarque de Macedo 78. Tel B. M. 104. (T. 21040) Y

MULHER CHIC!
Conservae a vossa cutis usando crême ou leite *"SANDORANS"*, de *Mm. Waldes.* Formula Allemã.

A sua acção therapeutica é de resultado seguro e de effeito desejado, conserva a epiderme alva e lisa.

Vende-se: Casa Hermanny, 54, Gonç. Dias. — Casa Bazin, 131, Av. Rio Branco — Perfumaria Avenida, Av. Rio Branco, 142. (T. 21056)

Dr. Silvino Mattos Laureado especialista em dentaduras, com ou sem chapas, parciaes ou duplas; em extracções e tratamento de dentes sem a minima dor; obturações a platina, ouro, porcellana, PIVOTS, coroas e cantos de ouro, etc. Toda a obra é feita com perfeição, rapidez, maxima garantia, ao alcance de todos e em prestações. Rua Sete de Setembro, 231, proximo á praça Tiradentes: das 7 da manhã ás 5 da tarde, todos os dias. Phone: 1.555 Central. (T. 20785) R

OURO para Dentistas
24 K. Garantidos. Gr. 7$300
22 K. Garantidos. Gr. 6$500
18 K. Garantidos. Gr. 5$300
Prata Fina em laminas $300
VIANNA, IRMÃO & Cª.
(Secção de Afinação de Metaes Preciosos).
RUA PEDRO 1º, 28 e 30.
(Antiga Espirito Santo)
(T. 21100) R

Professores e professoras

CURSO Commercial em 2 annos. No 1º, 5 materias, 40$; no 2º, 6 materias, 50$; 7 Set. 107, Escola Urania. (T. 20754) Z

FRANCEZ pratico, ensina em classes ou particular. O prof. francez De Passey, Edif. Odeon, Sala 8. (T. 20742) Z

SENHORA habilitada, lecciona piano e solfejo, a 15$000 mensaes, em casa da alumna, rua Frei Caneca 167. (T. 20796) Z

Cópias á machina, trabalhos juridicos e commerciaes, cartas reservadas, rapidez e sigillo. A praça Tiradentes 9, sob. Tel. C. 2823 (junto ao São José). (T. 20768)

EMPREGOS EM BANCOS e casas commerciaes. Preparam-se candidatos rapidamente. Rua do Carmo, 47, 1º. (T. 20690) Z

CORPINHEIRAS e ajudantes, precisa-se. — RUA GONÇALVES DIAS N. 68. (T. 20746)

AUTOMOVEL Vende-se um Ford em perfeito estado, com partida automatica. Preço 4:500$000. Para ver e tratar: Praia de Botafogo n. 68. (T. 20745)

O MELHOR TONICO E' A PHOSPHO-CALCINA-IODADA

Approvada pela Saude Publica, em 20 de Dezembro de 1912, sob o n. 435.

Grande agente da estimulação nutritiva e da renovação sanguinea

Prescripta diariamente pelos medicos mais notaveis desta Capital; que attestam a sua bella confecção, o seu sabôr agradabilissimo e os seus grandes effeitos therapeuticos, a PHOSPHO-CALCINA-IODADA é empregada com grande successo nas adenopathias, lymphatismo, escrophulose, rachitismo, como tonico do apparelho respiratorio, anemia, neurasthenia, phosphaturia, chlorose, bocio, bronchite asthmatica, como excellente auxiliar no tratamento da syphilis, dentição, rheumatismo chronico, convalescença e durante os periodos da gravidez e do aleitamento.

Em curto espaço de tempo já foram publicados muitos attestados de medicos notaveis que se têm manifestado sobre os excellentes resultados obtidos com o emprego da Phospho-calcina-iodada, e que são, no RIO DE JANEIRO, os professores: Dias de Barros, Oscar de Souza, Nascimento Gurgel, Oswaldo de Oliveira, Luiz Barbosa, Augusto Paulino, Nascimento Bittencourt, Rocha Vaz, J. Marinho Henrique Duque, Antonio Pedro Pedro da Cunha, Artidonio Pamplona, Lafayette Pereira, Leonel Gonzaga Dario Callado, e os drs. Barbosa Romeu, Sylvio Moniz, Lourenço de Cunha, Moreira de Carvalho, Pinto Portella, Anysio de Sá Guedes de Mello, Leonel Rocha, Francisco Silveira, Alvaro Graça, Gastão Guimarães Oscar Godoy, Augusto de Freitas, Adalberto Ferreira, G. Philadelpho Soares Pereira, Mario Mello, Humberto Mello, Flavio de Moura, Laurence Cunha, Alfredo Porto, Paula Maiwal, Breno Muniz Amaral Peixoto, Sá Pereira, Tamborim Guimarães, Pego de Faria, Antonio Pacheco, Vaz Lobo Carino Pinheiro Silveira Lobo, André Rangel, Paulino Werneck, Moreira Guimarães, Francisco Salemo, Leopoldo Prado, Ernani Pereira, Ricardo Gusmão, Girondino Estevas, Francisco Aragão, Galvão Bueno, Alfredo Barcellos, Herbster Pereira Firmo Barroso, Carlos Villela Gomes da Cruz, Valentim Varella, Armindo de Lima, Souza Carvalho, Boucher Pinto, Octavio Milanez, Ausier Bentes, Attila Torres, Samuel Pereira, Fortunato de Brito, Paranhos da Costa, Cartaxo Dantas, Mello Cavalcanti Filho, Pinto Brandão, Pinheiro dos Santos, Martins Teixeira Junior, Cunha Bello Vahia de Abreu, Oliveira Santos, José Paracampos, Augusto Guimarães, Ferreira da Rocha, Machado Portella Alexandre Stockler, Alcides Lintz José de Andrade, Heitor Silva, Sebastião M. Barreto, José Cavalcanti, Mario Feio, Guilherme Santos, Riedel de Carvalho, Eduardo Meirelles, Domingos Menezes, Achilles de Araujo, Fernando da Silveira, Olegario de Azevedo, Paula Rodrigues, M. C. de Rego Barros, Rangel de Abreu, Paula Velloso, Octavio A. Barroso, Costa Lima, Epaminondas de Figueiredo, Oswaldo L. de Oliveira, Fernão da Silveira, Lauro Garcia, G. Rebello de Figueiredo, Mendonça de Carvalho, Amalia Miglievich, Marcos Miglievich, Torres Vianna, Paula Buarque e Waldemar Silva e em S. PAULO, os professores drs. Celestino Bourroul, Rubião Meira, Sylvio Maia, J. Brito, Adolpho Lindemberg, Raul Briquet, Rezende Puech e Almeida Prado e os drs. Eduardo Monteiro, Francisco Lyra, Sá Pinto, Ferreira Santos, Martins Passos, Araripe Sucupira, Celsidio da Cama e Silva, A. Luiz do Rego, C. Duarte Silva, A. Luiz do Rego, C. Duarte Nunes, Nelson Liberio, Oswaldo Pusseguer, Zepherino do Amaral, José Tipaldi, J. J. da Nova, Ribeiro de Almeida Pereira Gomes, Marcondes Machado, Tibiriçá Filho, Azambuja Neves, Bueno de Miranda, Carvalho Braga, Luiz Hope, Passos Junior, Ulysses Paranhos, Philomeno Marcondes Nazareno Orcesi, Alvaro Guião, Proença de Gouvêa, V. Graziano, José Luiz Guimarães, Danton Malta, Campos Moura, B. Tolosa, Crissiuma de Figueiredo, Vieira Bittencourt, Olavo de Carvalho, Nogueira Ferraz, Mario de Sanctis, Alvaro Soares Aristides Guimarães, Souza Castro, Custodio Guimarães, M. R. Louzã, Euclydes Carvalho e Souza Paraizo.

A' venda nas principaes pharmacias e nas drogarias, no Rio de Janeiro, Araujo Freitas & C.; Granado & C.; A. Gesteira & C.; Carlos Cruz & C.; P. de Araujo & C.; Berrini (Freire Guimarães & Cia.); J. M. Pacheco; Orlando Rangel; Rodolpho Hess & C.; V. Silva & C.; Drogaria Baptista; Jorge & Santos; Evaristo Eyer & Cia.; M. B. Rodrigues; Drogaria Ferreira; Ribeiro, Menezes & Cia.; Correia de Araujo & Cia.; C. Liberalli; Almeida Martins & Cia.; Drogaria Figueiredo; J. A. Botelho; Bragança Cid & C.; Silva Gomes & Cia.; em S. Paulo, Baruel & C.; Braulio & Cia.; Amarante & Cia.; V. Morse & Cia.; Drogaria Mercurio; S. P. C. L. Queiroz; J. Ribeiro Branco & Cia.; Cia Paulista de Drogas, Cruz Borba & Miranda, Messias, Andrucci & Cia.; em Santos, Baruel & Cia., e Amarante & Cia., e na Bahia, Drogaria Meirelles. (T. 20718)

Auto typo Sport Vende-se de afamado fabricante francez, muito economico, de particular, e pelo metade do custo. — Avenida Mem de Sá n. 102. (T. 21027)

A LAMPADA

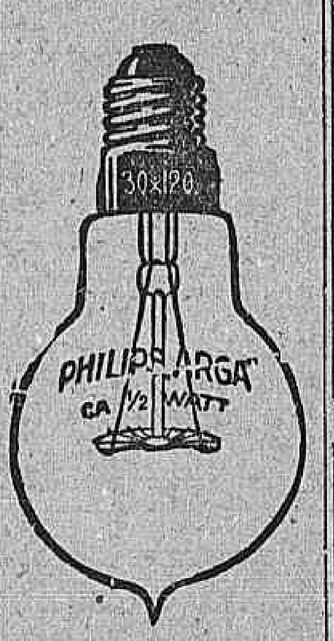

A melhor
A mais resistente
A mais economica
A' venda nas boas casas de electricidade (20332)

MACHINA DE ESCREVER Vende-se uma por 450$000, marca Remington; na Avenida Rio Branco 102 — 2º andar, Sala 1. (T. 20772) R

Aos Fabricantes de Queijo
Participo-lhes que temos o REI DOS COALHOS
— Marca *LEÃO* —

Em pastilhas de uma gramma. Produz 100 litros de coalhada, em tubos com 25 pastilhas, é o melhor que vem ao mercado, e podemos provar com cartas que tenho recebido de alguns freguezes que têm feito uso delle. Autorizo a pedirem amostras pelo Correio para provar a realidade. Um tubo 7$000, 12 tubos, 80$000. Temos os legitimos colorantes para queijo e para manteiga, approvados pelos laboratorios do Rio de Janeiro, e premiados na Exposição Nacional de 1908, N. 2395, e de 1923, com medalha de ouro n. 59.
Deposito geral
Rua Barão de S. Felix n. 26
RIO DE JANEIRO
JOSE' A. MIRANDA
(18335)

Praia de Icarahy Aluga-se o optimo predio n. 205, com contrato por dois annos, para familia de tratamento. Informações: Villa 395. (T. 21021)

CASA MOBILADA A familia de tratamento aluga-se uma confortavel, com jardim, etc., por tempo que se combinar. Na rua Francisco Muratori, Inf. Tel. 1501 Central. (T. 20727)

Aos Droguistas
Pharmacias e perfumarias

Participo-lhes que tenho em deposito as melhores vaselinas, as quaes foram premiadas com medalhas de OURO na Exposição Nacional de 1923, N. 58.
São as melhores, experimentem e verão a realidade.
VASELINAS
Extra, Geléa chrystal.
Extra, Geléa de petroleo.
Extra, Supra, typo americano.
Extra, Omega, typo belga.
Temos uma série de oleos brancos, vaselina liquida medicinal e petrolatuna, preços commodos.
JOSE' A. MIRANDA
Rua Barão de S. Felix n. 26
RIO DE JANEIRO
(18223)

Sobrado - Aluga-se Um esplendido sobrado com oito quartos, jardim e todas as commodidades, no centro. Informações. Rua Senador Dantas n. 40. (T. 21050)

Insolação, Typho, Uremia
Nesta quadra de excessivo calor, para evitar a insolação, o typho e a uremia, que quasi sempre são fataes, convém ter o apparelho urinario e os intestinos bem desinfectados, e para isso não ha melhor do que a UROFORMINA, de Giffoni, precioso antiseptico, desinfectante e diuretico, muito agradavel ao paladar. — Nas pharmacias e drogarias.

Deposito: Drogaria Giffoni, rua Primeiro de Março n. 17. (20928)

MODISTA
Confecciona vestidos chics de 30$ para cima. Faz-se ajour e picot a 100 réis, e botões a 800 réis a duzia. Rua Sete de Setembro n. 162, 1º andar. — Phone Central 1672. (T. 20736)

VENDE-SE um motor de 32 H. P., com rheostato, uma serra circular com machina de furar, uma machina de copiar Raio de automoveis, caixa de ferramentas, etc. Rua do Rezende 84. (T. 21055)

REGINA HOTEL Flamengo, proximo aos banhos de mar. Rua Ferreira Vianna n. 39. Telephone e agua corrente em todos os aposentos. End. Teleg. Regina. (T. 20702)

MOTORES electricos de 1, 2, 3, 5, 7, 10, 12 e 100 H. P.; dynamos e grupos, preços de occasião. Rua Visconde Itauna n. 7. (T. 21024)

MACHINAS FERRAMENTAS
Armando Busseti
R. S. Pedro, 86 RIO

APARTAMENTOS Em casa de pequena familia, logar socegado, perto da cidade, sem pensão. Informações phone Beira Mar n. 3938. (T. 20775)

SALA DE JANTAR Vende-se uma de castanho, ricamente esculpturada, com 16 peças, de estylo Bisantino; na rua Senador Dantas n. 34. (T. 20774)

Ultimos Dias
Por menos que em leilão
Joias relogios e artigos para presentes
6, Travessa de S. Francisco, 6
A TURMALINA
Quasi esquina da rua da Carioca

ALGUNS PREÇOS

Figas de azeviche e ouro, a	1$800
Collares de prata, a	1$800
Correntes folheadas a	1$800
Chatelaines c/ fita a	2$000
Santas esmaltadas a	1$600
Pulseiras escravas a	3$000
Pulseiras bertines a	10$000
Aneis com brilhantes a	68$000
Briscos c/ brilhantes, a	76$000
Relogios ouro de lei a	62$000
Collares, ouro de lei, a	12$000
Pulseiras aviador a	12$000
Allianças de ouro a	16$000
Allianças folheadas a	3$500
Terços com caixa a	6$000
Despertadores a	17$000
Relogios para criança a	8$000
Relogios pulseira a	25$000
Relogios para bolso, a	16$000
Pega collarinho a	$500
Trousses, desde	28$000

Compra-se ouro, prata e platina (T. 21004)

ARMAÇÃO Vende-se uma, parte envidraçada e parte sem vidro; serve para fazendas ou qualquer negocio; ver á rua Vasco da Gama n. 112. Tratar á rua Mexico n. 150, Canella. Preço baratissimo para desoccupar logar. (T. 19861)

Cada mil milhões De marcos allemães, moeda papel do Banco Imperial de Berlim, vende-se pela insignificancia de réis 10$000 (dez mil réis). Remetter vale postal na Casa de Cambio de Antonio Cinelli. — Avenida Rio Branco n. 5. (RIO DE JANEIRO). (T. 20791)

C. CARLOS J. WEHRS
Deposito dos celebres e afamadissimos
PIANOS
EHRBAR
ESENFELDER
"CARL OTTO"
Schiedmayer & Soehne
47 R. DA CARIOCA 47
(Junto ao Cinema Iris)
Telephone Central 4.315
Vendas á dinheiro e prestações. (T. 20637)

Dentaduras velhas. Ouro COMPRAM-SE 10$, 20$, 50$ até 200$000 cada uma, e qualquer quantidade de joias quebradas e tudo que represente valor; quem melhor paga na praça e Mme. Indina, travessa S. Francisco n. 16, 2º andar. (T. 20795)

TIJOLOS Vendem-se 100 milheiros, prompta entrega, em qualquer parte do litoral. Amostra e preço á Avenida Passos 34, 1º andar, com Lima. (T. 20794)

REPRESENTANTE Rapaz que vae a S. Paulo acceita qualquer artigo de occasião para vender naquella praça. Cartas a Panlista de R. (T. 19857)

O PIANO
SCHIEDMAYER & SOEHNE
é incontestavelmente o melhor do mundo, confirmam-no os mais notaveis pianistas.
Unico depositario:
C. CARLOS J. WEHRS.
Rua da Carioca 47, junto ao Cinema Iris.
Tel. Central, 4315. (T. 20637)

FRAQUEZA DA SYPHILIS Sª. Lygia, tendo fraqueza devido á syphilis, tomou 1 vidro de Luetyl, ficou forte, augmentou 3 kilos e gastou 6$000.
Helena tomou 10 vidros de outro depurativo, ficou no mesmo e gastou 40$000.
LUETYL
Só em bôas pharmacias (20204)

BELLEZA DO NORTE
PO' DE ARROZ DO MUNDO ELEGANTE
O melhor que temos no Brasil. O mais perfumado e o mais adherente. Innoffensivo para a pelle. Experimentem, para ver a ultima descoberta em pó de arroz. Em todas as casas de perfumaria. Unicos depositarios: Coelho Pacheco & Comp. Rua Sete de Setembro, 60/74. Tel. Cent. 2656. (T. 21006)

GALGO RUSSO Por motivo de viagem vende-se um lindo e novo por preço razoavel, á rua Benjamin Constant 28. (T. 20735)

Predio no centro Arrenda-se o predio novo da praça da Republica n. 42, proximo á rua da Constituição, com quatro pavimentos de 270 metros quadrados cada um, com elevador. Póde ser examinado a qualquer hora. As chaves estão no botequim da esquina. Tratar na CASA EDISON — RUA SETE DE SETEMBRO N. 90. (T. 21018)

Casas em Jacarépaguá Vendem-se duas á rua Honorina ns. 23/25, esquina rua Barão, Praça Secca. Só se vendem ambas pelo preço de 37:000$000. Facilita-se pagamento. Trata-se com o proprietario Tourinho — Rua V. Inhauma 48, 2º andar, das 12 ás 16 horas. — Telephone Norte n. 4526. (T. 20763)

Casa em Nictheroy Aluga-se ou vende-se a da rua Dr. Geraldo Martins n. 115, com tres quartos e mais dependencias, terreno murado de 12 x 52 metros, com gradil na frente e jardim; está aberta hoje, das 8 ás 17 horas. Mais informações com Gama, na CASA MARIO, Rua Visc. Rio Branco 463. (T. 20778)

Professor em Nictheroy Familia distincta que se mudou desta para aquella cidade, desejando continuar com o professor de duas filhas moças, que só irá ali por preço mais elevado, desejaria encontrar outra familia que quizesse aproveitar os serviços e as viagens do mesmo professor, saindo em conta as aulas em commum ou mesmo separadas. — Mais informações á Praia de Icarahy n. 199. (T. 20768)

PETROPOLIS 84, Rua Chile. Vende-se este bello palacete, para familia de alto tratamento, em leilão, no dia 12 do corrente, pelo leiloeiro Gusmão, em seu armazem á rua de S. José n. 17, onde se presta informações. (18.263)

PROFESSORES Um moço, residente no interior, em bom clima, a cinco horas desta capital, precisa de um professor que o prepare em latim e de um outro que o prepare em physica e chimica e historia natural para prestar exames no Pedro II. Quem tiver condições, dando referencias, poderá comparecer á rua Anita Garibaldi 16, Copacabana, perto da estação dos bondes, das 7 ás 12 ou das 18 ás 21 horas. (T. 21000)

Machina para tijolo Vende-se para 20 mil diarios. — Rua da Constituição n. 58. (T. 21010)

OZENA
(FETIDEZ NASAL)
Cura garantida e rapida, pelo DR. EURICO DE LEMOS "especialista de doenças de garganta, nariz, ouvidos e bocca". Professor livre da Faculdade de Medicina do Rio de Janeiro. Consultorio, rua da Assembléa n. 13, sobrado, das 12 ás 6 horas da tarde. (T. 20782)

PARA ECONOMIZAR GAZ A Officina Polono Brasileira regula os queimadores e põe em estado novo os fogões e aquecedores por mais quebrados que sejam, compra-se e vende-se, troca e faz novos, de todos os systemas, em chapa, azulejo ou marmore, para confeitarias, botequins e particulares. Chamados: Villa 1322, Rua S. Christovão 34. (T. 21017)

AUTOMOVEL Vende-se um superior Hupmobile com 22 H. P., inteiramente conservado, com relogio redondo, em leilão, pelo leiloeiro IGLESIAS, segunda-feira, em seu armazem á rua do Rosario n. 143. (T. 20744)

NEGOCIO Antigo negociante desta praça tendo que se retirar desta capital, traspassa seu grande armazem com dois andares, com contrato longo, proximo á Avenida Central. Para mais informações com o sr. Ribeiro na Galeria Cruzeiro n. 2 — Agencia de loterias. (T. 20734)

PAQUETA'
APRAZIVEL VIVENDA
Vende-se ou aluga-se o palacete da rua Pedro Cerqueira n. 74, em perfeitas condições de hygiene, asseio e habitabilidade. Está edificado em centro de immenso terreno todo arborizado e plantado, dando frente para a praça de São Roque e póde adaptar-se para collegio, sanatorio, hotel, etc., dada a sua solida construcção e amplas proporções. As chaves acham-se no local com pessoa incumbida de mostral-o aos pretendentes, e o proprietario acceita propostas para a venda ou arrendamento no seu escriptorio, á rua de São Pedro n. 54, loja. (T. 19827)

CASA MOBILADA Aluga-se uma á rua S. Salvador, propria para familia de tratamento. Está bem mobilada, tem jardim, entrada para automovel, etc. Trata-se com o sr. Mello, Avenida Rio Branco n. 151, 2º andar. (T. 19867)

Lança perfume 60 gr. 29$ a duzia Avenida Rio Branco 15, na Royal. (T. 20769)

ROLAMENTOS SUECOS
N. K. A.
Armando Busseti
R. S. Pedro, 86 RIO
18204

Machinas de escrever Calcular e registradoras. Já está V. S. ao par de que não precisa mais comprar machinas nos representantes?... Porque a GOMIRMEC tem sempre em stock grandes quantidades de Underwood, Remington, Royal, Corona, Continental, Triumphator, National, etc., perfeitas, garantidas, reconstruidas, que vende mim. por menos da metade do custo actual, facilitando o pagamento! Porque reconstróe qualquer machina que V. S. tenha encostada e tida como imprestavel, seja qual o fabricante e estado da mesma, pelo preço que representa mim. uma quinta parte do seu custo actual. Queiram pedir catalogos. Telephone Norte n. 3.614. Avenida Rio Branco n. 5. (18.233)

Loterias - Bicheiro Aluga-se uma casa no centro da cidade, ponto de primeirissima ordem, para este negocio. Trata-se na rua de S. Christovão n. 88. (T. 21032)

Aos Dentistas do Interior Não ha dentista intelligente que não tenha interesse em conhecer as ultimas novidades scientificas de sua profissão, e por isto aconselhamos a todos mandarem comprar hoje mesmo o "Formulario Pratico Odontologico", organizado com a collaboração dos illustres profs. COELHO E SOUZA, BENJAMIN GONZAGA e FREDERICO EYER. E' uma collecção de formulas praticas, custando apenas 4$000. A' venda em qualquer casa de artigos dentarios, ou directamente ao sr. H. F. Eyer, caixa postal n. 1715. Rio. (18270)

DRAWER Young Brazilian, with a solid knowledge of english, a longe practice of machine drawings and able to works of architecture and landmeasuring, seeks position in an American or British house. Prefer out of Rio. Please address "M. Carvalho". R. Iguassu' n. 34. Cascadura. (T. 20788)

APPARELHADOR Official regular para machina de apparelho de serraria precisa-se que de boas referencias. Carta a L. B. neste jornal. (T. 20798)

TELHA, CAL DE PEDRA, etc. por atacado e a varejo. Grande e permanente stock para entrega immediata. Cimento, azulejos, gesso, louça sanitaria, etc. Preços razoaveis. Rua Gama ns. 104 e 110. — (Cáes do Porto). — Norte 3312. (T. 21053)

SELLINS Vendem-se bons, pequenos e grande de 25$ a 60$000, na rua Barroso de Uruguayana n. 29, defronte á rua Verna Magalhães. — Bondes de Lins Vasconcellos. (T. 20771)

O REI DO OURO
Si tem ouro ou brilhantes, moedas ou prataria, platina ou diamantes, aconselho a V. Sa:

A sem demora tudo vender, senão, perde o seu thesouro pois, a libra está baixando, quem avisa é

O Rei do Ouro
Sejam quaes forem as razões: interesse, curiosidade, ou outro pé — todos veem saber as *cotações* á *P. Tiradentes* — 9 — junto ao Th. S. José.

... e enquanto o mundo, mundo fôr. Eu, impasivel — sem desdouro louvo até todo o clamor dos "intermediarios"

O Rei do Ouro
O maior comprador da America do Sul — Casa matriz; Nova York — P. Tiradentes, 9, escada da photographia.

Junto ao Theatro S. José. (T. 20749)

Fazendas á venda Primeira, 450 alqueires, 300 mil pés de café, 300 rezes, cannaviaes para 1.200 carros, engenho canna, café, arroz, 40 casas colonos, dita morada com todo luxo e conforto, mobilada. Porcada, cava e campo, carneiros, animaes sella, carga, carros de bois arreiados, etc. Dista 4 kilometros da estação. Preço: 450 contos. — Segunda: 650 alqueires, grande fazenda de lacticinios e outras fontes de riqueza, 600 rezes, congelação 1.000 litros diarios, 130 mil pés café, cannaviaes (grandes), machinismos para tudo, por força electrica, casa morada, palacio todo conforto. Terceira: 200 alqueires, 300 mil pés de café, colheitas 10 mil arrobas, usina geradora electricidade, engenho canna, café, arroz, serraria moderna, fabricação assucar, casa morada palacete, tem tudo, alambique 4 pipas diarias, etc.; a ultima palavra. Preço 650 contos. Tem outras para menos preço. Escrever a Eduardo. Rua da Quitanda n. 60, sobrado, dizendo como quer a fazenda. (T. 20740)

PALACETE
Aluga-se uma das mais bellas propriedades da Tijuca, proxima da antiga caixa d'agua, com multiplas e vastas accommodações para familia de grande tratamento ou pensão. Toda pintada á oleo, guarnecida por azulejos dos mais finos, toda cercada de largas varandas, com linda vista á cidade. Tem tres pavimento com todos os melhoratos modernos, ricas installações electricas, tanque de natação, adéga, esplendidos banheiros, quartos independentes para creados e grande terreno com pomar, horta e jardim. Para ver e tratar com o Sr. Carlos Bastos, Estrada Nova da Tijuca numero 445. (T. 20618)

Piano Bechstein Vende-se um tendo pouco uso, caixa acajú, superiores vozes, ultimo modelo. Barão de Mesquita 507.

AUTOMOVEL Vende-se um Studebaker, de sete logares, e perfeito estado. Ver e tratar á rua Dr. Sattamini n. 83, Haddock Lobo. (T. 19856)

Monogrammas para roupa Amarall, ultima venda a 1$000, na fabrica de carimbos á rua Sachet 12. (T. 21030)

FUNDIDORES Precisa-se nas officinas da Companhia City, á Avenida Pedro Ivo, canto da Avenida do Mangue. (T. 20652)

CASA NO CENTRO COMMERCIAL Traspassa-se uma em rua de grande movimento, com freguezia feita, contrato longo e aluguel pequeno, com boa industria. Informações com o sr. Ayres. Rua Buenos Aires 302. (T. 20731)

ALUGA-SE EM NICTHEROY perto da praia das Flexas um grande predio no centro de um jardim; mede 23 metros de frente e 103 metros de fundos. Trata-se com seu proprietario, á Rua do Ouvidor 63, loja. (T. 19000)

Auxiliar de escriptorio Procura-se rapaz com bastante pratica de todo serviço de escriptorio, de casa importadora, com bôa calligraphia. Offertas manuscriptas e bem detalhadas com indicação de edade, referencias e ordenado a J. P. S., Caixa n. 4, do "Jornal do Commercio". E' excusado offerecer-se quem não se achar nestas condições. (T. 19832)

CASA MOBILADA Aluga-se uma por cinco a seis mezes, a familia de tratamento, em rua transversal á Avenida 28 de Setembro, servida por auto-omnibus, rodeada de arvores fructiferas, grande jardim, 4 quartos, mais dependencias e telephone, por 550$000 mensaes, porém exige-se pessoa zelosa e que não traga doentes. Telephonar para Villa 5855. (T. 19972)

DORMITORIO Vende-se novo, da Red Star, nove peças, tendo o guarda vestidos tres corpos, fôco electrico e secretaria ao centro. Preço 3:000$000. — Rua de S. Christovão n. 508. (T. 19875)

PALACETES E BUNGALOWS Ante projectos e projectos já promptos para a Prefeitura, a preços modicos. Rua Visconde de Inhauma n. 84, junto á Avenida Central. (T. 20713)

CHACARA Compra-se uma, de preferencia com arvores fructiferas, já em pleno desenvolvimento, com boa casa de moradia, agua, luz electrica, etc., em qualquer bairro ou suburbio. Negocio directo, sem intermediarios. Cartas com todos os detalhes a P. S. P. Caixa postal n. 1247. — RIO DE JANEIRO. (T. 20696)

EMPREGADO Precisa-se praticante para expediente e limpeza de escriptorio; só se admitte pessoa com fiança idonea. — Rua Visconde Inhauma 83, 1º. (T. 20771)

Escola de Chapéos e Côrte Maria Baptista Teixeira, acceita discipulas e as dá promptas com 30 lições. Confecciona e reforma chapéos, vestidos e corta moldes por qualquer figurino. Rua Sete de Setembro n. 231, 1º andar. (T. 20797)

CONSULTORIO Alugam-se tres salas reunidas, sendo uma de frente para escriptorio ou consultorio. — Rua Sete de Setembro n. 231, 1º andar. (T. 20900)

Compra-se uma fazenda Que offereça uma renda minima de 8:000$000 annuaes e que diste no maximo, dois kilometros de qualquer estação de estrada de ferro, em logar de bom clima e que possa ser examinada num espaço de tempo comprehendido num dia de viagem de ida e volta a esta capital. Quem a possui nessas condições queira enviar informes a A. F. nesta redacção declarando o preço, condições, topographicas, quantidade de cerca, condições dos immoveis e o meio de ser visitada. (T. 19985)

Precisa-se de um advogado De longa pratica forense que, para contribuição de cincoenta por cento da despesa de escriptorio, acceite para companheiro, um outro recem formado. Informes por carta a A. F., nesta redacção. (T. 19810)

Predio - Villa Isabel Vende-se moderno predio, á rua Theodoro da Silva n. 71, de dois pavimentos, pelo leiloeiro Gusmão, autorizado por alvará do exmo. sr. dr. juiz de direito da 1ª Vara de Orphãos e Ausentes em leilão, quarta-feira, dia 23 do corrente. (18.261)

A VIDA COMMERCIAL

CAMBIO

(RIO)

Os trabalhos deste mercado foram iniciados, hontem, em boas condições de firmeza, com os bancos preferindo sacar a comprar.

O Banco do Brasil declarou fornecer cambiaes a 5 3|4 e 5 25|32 d. e os outros a 5 3|4 d.

O papel particular era cotado a 5 13|16 d.

Durante o dia o mercado passou a funccionar em alta muito accentuada, obtendo-se saques a 5 25|32 d. e successivamente a 5 13|16, 5 27|32, 5 7|8, 5 29|32 e 5 15|16 d. e collocação para as letras de cobertura respectivamente a 5 27|32, 5 7|8, 5 29|32, 5 15|16, 5 31|32 e 6 d.

Os negocios conhecidos foram desenvolvidos, fechando o mercado em posição firme, vigorando para o fornecimento de cambiaes a taxa de 5 15|16 d. e para a acquisição do papel particular a de 6 d.

TABELLA DOS BANCOS

A 90 D|V	
Londres	5 23|32 a 5 7|8 (41$067)-(40$851)
Paris	$465 a $479
Nova York	9$760 a 9$850
A' VISTA	
Londres	5 21|32 a 5 53|64 (42$430)-(41$179)
Paris	$471 a $482
Nova York	9$600 a 9$900
Canadá	— 9$700
Portugal	$325 a $355
Italia	$413 a $428
Hamburgo (por 1.000.000 de marcos)	— $001
Austria (por 1.000.000 de corôas)	165$000 a 200$000
Belgica	$415 a $426
Montevidéo	7$500 a 7$807
Hespanha	1$230 a 1$275
Syria	$474 a $484
Suissa	1$680 a 1$740
Tcheco-Slovaquia	$292 a $300
Rumania (lei)	$055 a $063
Hollanda (florim)	3$645 a 3$780
Japão (yen)	4$561 —
Buenos Aires (peso ouro)	6$970 a 7$200
Buenos Aires (peso papel)	3$070 a 3$190
Suecia	2$630 a 2$640
Noruega	1$430 —
Dinamarca	— —
Vales, café	$475 a $482
Vales ouro, por 1$	5$396 —
Chile	1$200 —
CABO	
Londres	5 41|64 a 5 3|4
Nova York	9$860 a 9$930
Canadá	— 9$750

Portugal	—	—
Hespanha	1$263 a	1$265
Dinamarca	—	—
Hollanda	3$800	—
Montevidéo	—	—
Buenos Aires (peso ouro)	—	—
Buenos Aires (peso papel)	—	—
Suecia	—	—
Belgica	$427 a	$428
Italia	$424 a	$429
Suissa	1$725 a	1$730
Paris	$482 a	$487
Japão (yen)	—	—
Noruega	—	—
Hamburgo (por 1.000.000 de marcos)	—	—

CURSO OFFICIAL DO CAMBIO

	90 d/v	A' vista
S/Londres	5 53|64	5 25|32
" Montevidéo	—	7$725
" Paris	$474	$476
" Nova York	—	9$764
" Hespanha	—	1$263
" Italia	—	$421
" Portugal	$327	$338
Escudos insulados	—	—
S/Palestina	—	—
" Syria	—	—
" Rumania	—	$055
" Suissa	—	1$728
" Belgica	—	$420
" Japão (yen)	—	—
" Buenos Aires (peso ouro)	—	7$185
" Buenos Aires (peso papel)	—	3$157
" Hollanda (florim)	3$700	3$707
" Hamburgo (por 1.000.000 de marcos)	—	$001
" Austria (por 1.000 corôas)	—	$016½
Extremas		
Caixa matriz	5 3|4 a	5 29|32
Bancario	5 23|32 a	5 15|16
Moedas		
Soberanos	—	—
Libras (papel)	—	—
Francos (ouro)	—	—
Francos (papel)	—	—
Liras (papel)	—	$440
Peso argentino (papel)	—	—
Peso uruguayo (ouro)	—	—
Ouro nacional (moeda de 20$)	—	—
Dollars (papel)	—	—
Franco suisso (papel)	—	—
Pesetas (papel)	—	—
Corôa austriaca (papel)	—	—
Escudos (papel)	—	$400

CAMBIOS ESTRANGEIROS

LONDRES, 5.

Abertura:	*Hoje*	*Anterior*
LONDRES s/Nova York á vista por £	$ 4,29,12	$ 4,29,87
" s/Amsterdam	11,37	11,36
" s/Genova á vista por £	L 100,06	L 100,00
" s/Madrid á vista por £	P 33,60	P 33,60
" s/Berne	24,65	24,66
" s/Paris á vista por £	F 88,30	F 87,15
" s/Lisboa á vista por mil rs.	d. 1 7/8	d. 1 7/8
" s/Bruxellas	99,85	98,00
" s/Berlim á vista por £	M Nominal	M Nominal

LONDRES, 5.

Fechamento:		
LONDRES s/Berlim á vista por £	M Nominal	M Nominal
" s/Amsterdam á vista p. £	11,37	11,36
" s/Genova á vista por £	L 100,00	L 100,12
" s/Madrid á vista por £	P 33,60	P 33,60
" s/Berna á vista por £	24,65	24,66
" s/Paris á vista por £	F 88,20	F 88,10
" s/Lisboa á v. por mil rs.	d 1 7/8	d 1 7/8
" s/Bruxellas á vista p. £	99,75	99,75
" s/N. York á vista por £	$ 4,29,12	4,29,75
LONDRES s/Amsterdam á vista por £	Fl 11,37	Fl 11,37
" s/Stockolmo á vista por £	Kr 16,25	Kr 16,25
" s/Christiania á vista por £	Kr 29,80	Kr 29,95
" s/Copenhague á vista por £	Kn 24,45	Kn 24,45

NOVA YORK, 5.

Abertura:		
N. YORK s/Londres, tel. por £	$ 4,29,12	4,29,00
" s/Paris, tel. por F	4,87,25	4,89,00
" s/Genova, tel. por L	4,29,50	4,29,00
" s/Madrid, tel. por 100 P	$ 12,77,00	12,79,00
" s/Amsterdam, tel. p. 100 F	$ 37,73,00	37,79,00
" s/Berna	17,42,00	17,42,00
" s/Berlim, tel. por M	0,00000000023	0,00000000023

BUENOS AIRES, 5.

Abertura		
BUENOS AIRES s/Londres taxa telegraphica por $ ouro, £ venda	d. 40 3/8	d. 40 3/8
BUENOS AIRES s/Londres, taxa telegraphica, por $ ouro, £ compra	d. 40 7/16	d. 40 7/16
MONTEVIDÉO s/Londres, taxa telegraphica por $ ouro, £ venda	d. 43 1/2	d. 43 1/2
MONTEVIDÉO s/Londres, taxa telegraphica, por $ ouro £ compra	d. 43 3/4	d. 43 9/16

CAMBIOS SUISSOS

Fechamento do dia 4:	*Hoje*	*Anterior*
Londres sobre Berna, á vista, por £	FS. 24,66	FS. 24,55
Paris sobre Berna, á vista, por 100 F.	F. 358,00	F. 357,00

MERCADO DE CAMBIO DE SANTOS

SANTOS, 5.

Hora 10,05 — Mercado firme — Bancos sacam 5 47/64 — Bancos compram 5 13/16 — Letras offerecidas, sem.

Hora 10,30 — Mercado firme — Bancos sacam 5 13/16 — Bancos compram 5 7/8 — Letras offerecidas, sem.

Hora 10,55 — Mercado firme — Bancos sacam 5 7/8 — Bancos compram Nicot. — Letras offerecidas, sem.

Hora 11,40 — Mercado firme — Bancos sacam 5 15/16 — Bancos compram 6 d. — Letras offerecidas, sem.

Fechamento INALTERADO.

TELEGRAMMAS

Taxas de descontos:	*Fechamento*	*Anterior*
Do Banco da Inglaterra	4 %	4 %
Do Banco da França	5 %	5 %
Do Banco da Italia	5 1/2 %	5 1/2 %
Do Banco da Hespanha	6 %	6 %
Do Banco da Allemanha	90 %	90 %
No mercado de Londres, 3 mezes	3 1/8 %	3 1/8 %
No mercado de Nova York, 3 mezes	4 1/2 %	4 1/2 %
CAMBIO — Londres sobre Bruxellas, á vista, por £	F. 97,75	F. 97,75
Genova s/Londres, por £	L. 100,25	L. 100,25
Madrid s/Londres, por £	P. 33,60	P. 33,60
Lisbôa s/Londres á vista, vend. por $	d. Faltando	d. 1 57/64
Lisbôa s/Londres á vista, comp. por $	d. Faltando	d. 1 59/64
Paris s/Londres, á vista, por £	F. 88,22	F. 87,12
Paris s/Italia, á vista, por 100 liras	F. 84,00	F. 83,45
Paris s/Hespanha, á vista, 100 pesetas	F. 260,00	F. 259,25
Nova York s/Londres, telegr. por £	$ 4,29,50	$ 4,29,75
Nova York s/Londres, t. Tel. por £	$ 4,29,87	$ 4,29,87
Nova York s/Paris, telegr. bancario, por franco	Cts. 4,87,50	Cts. 4,89,75
Nova York s/Genova, idem por lira	4,30,00	4,30,00
Nova York s/Suissa, telegr. por franco	17,44,00	17,46,00
Nova York s/Berlim, t. teleg. por marco	0,000000000023	0,000000000023
Nova York s/Amsterdam, por 100 L	37,80,00	37,76,00
TITULOS BRASILEIROS:		
FEDERAES — Funding, 5 %	80 3/8	80 1/2
Novo funding, 1914, 4 %	[illegible]	[illegible]
Conversão, 1910, 4 %	48 1/2	48 1/2
1908, 5 %	[illegible]	[illegible]
ESTADOAES — Districto Federal, 5 %	[illegible]	[illegible]
Bello Horizonte, 1905, 6 %	61 1/2	61 1/2
Estado do Rio, bonus ouro, 5 %	61 1/2	61 1/2
E. da Bahia, emprestimo ouro 1913, 5 %	63 1/2	63 1/2
TITULOS DIVERSOS:		
Brasil Railway Common Stock	3/8	3/8
Brazilian T. Light & Power C. Ltd. Ord.	47 1/2	47 1/2
S. Paulo Railway Comp. Ltd. Ord.	[illegible]	[illegible]
Leopoldina Railway Comp. Ltd. Ord.	[illegible]	[illegible]
Dumont Coffee C. Ltd. Com. Pref.	[illegible]	[illegible]
St. John d'El-Rey Mining. Ord.	[illegible]	[illegible]
Rio Flour Mills & Granaries, Ltd.	[illegible]	[illegible]
London & Brasilian Bank Ltd.	[illegible]	[illegible]
Mala Real Ingleza, Ord.	[illegible]	[illegible]
TITULOS ESTRANGEIROS:		
E. de Guerra Britannico, 5 %, 1929/47	99 3/4	99 7/8
Consols, 2 1/2 %	58 1/2	58 1/2
Rente Française, 3 % (Bolsa de Paris)	58.80	58.80
Rente Française, 5 %	76.80	76.75
Rente Française, 1918 (integralisado)	56.05	56.05
Rente Française, 3 % (Bolsa de Paris)	58.85	59.50

CAFÉ

RIO

Os negocios realisados, ante-hontem, em typo 7, foram ao preço de 29$800 por 10 kilos.

Entradas em 4: Saccas

E. F. Leopoldina	[illegible]
Maritima	[illegible]
E. F. Central	[illegible]
Total	[illegible]
Desde 1°	[illegible]
Embarques	[illegible]
Desde 1°	32.225
Desde 1° de julho de 1923	2.665.122
Desde 1° de julho de 1922	2.026.344
Existencia em 4	295.021
Idem 1922	1.470.760

Hontem, este mercado foi aberto em condições frouxas, com regular quantidade de lotes na tabua e procura destituida de importancia. Nas primeiras horas foram registadas vendas de 2.480 saccas, na base de 30$400 a 30$000 por typo 7. A' tarde, foram registrados negocios de mais 3.368 saccas, ao mesmo preço da manhã, fechando o mercado calmo.

COTAÇÕES

Typo 3	[illegible]
Typo 4	[illegible]
Typo 5	[illegible]
Typo 6	[illegible]
Typo 7	[illegible]
Typo 8	[illegible]
Typo 9	[illegible]

Quadro demonstrativo da importação e exportação de especies metallicas e notas de banco, destacando governo por governo

GOVERNOS	Importação Mil réis papel	Exportação Mil réis papel	Differença + ou — na Exportação sobre a Importação Mil réis papel	Importação Equivalente em Libra esterlina	Exportação Equivalente em Libra esterlina	Differença + ou — na Exportação sobre a Importação Equivalente em Libra esterlina	Cambio Média annual	Valor da libra correspondente á média do cambio annual
GOVERNO DO DR. CAMPOS SALLES								
Annos: 1901	28.361:000$000	1.311:000$000	— 27.050:000$000	1,398,431	58,314	— 1,340,117	11 27/64	21$103
1902	21.708:000$000	646:000$000	— 21.062:000$000	1,078,444	31,936	— 1,046,508	11 65/64	20$183
Total do governo	50.069:000$000	1.957:000$000	— 48.112:000$000	2,476,875	90,250	— 2,386,625	—	—
GOVERNO DO DR. RODRIGUES ALVES								
Annos: 1903	19.049:000$000	2.072:000$000	— 16.977:000$000	951,375	102,442	— 848,933	11 61/64	20$180
1904	15.889:000$000	176:000$000	— 15.713:000$000	804,953	8,900	— 796,053	12 1/8	19$794
1905	44.591:000$000	159:000$000	— 44.432:000$000	2,909,533	10,731	— 2,898,802	15 25/32	15$208
1906	45.212:000$000	507:000$000	— 44.705:000$000	2,963,446	32,750	— 2,930,696	16 1/32	14$971
Total do governo	124.741:000$000	2.914:000$000	— 121.827:000$000	7,629,307	154,823	— 7,474,484	—	—
GOVERNOS DOS DRS. AFFONSO PENNA E NILO PEÇANHA								
Annos: 1907	69.815:000$000	244:000$000	— 69.571:000$000	4,410,621	15,329	— 4,395,292	15 —	16$000
1908	2.266:000$000	331:000$000	— 1.935:000$000	141,736	20,700	— 121,036	15 —	16$000
1909	140.805:000$000	182:000$000	— 140.623:000$000	8,851,619	11,408	— 8,840,211	15 —	16$000
1910	145.014:000$000	32.509:000$000	— 112.505:000$000	9,439,851	2,331,938	— 7,107,913	15 —	16$000
Total do governo	357.900:000$000	33.266:000$000	— 324.634:000$000	22,843,827	2,379,375	— 20,464,452	—	—
GOVERNO DO MARECHAL HERMES DA FONSECA								
Annos: 1911	117.612:000$000	26.421:000$000	— 81.191:000$000	7,810,336	2,206,090	— 5,434,246	16 —	15$000
1912	75.052:000$000	22.079:000$000	— 52.973:000$000	5,003,447	1,471,907	— 3,531,540	16 —	15$000
1913	18.727:000$000	20.911:000$000	+ 72.184:000$000	1,248,461	6,060,764	+ 4,812,243	15 61/64	15$030
1914	12.780:000$000	126.462:000$000	+ 113.682:000$000	851,657	8,256,805	+ 7,405,148	14 21/32	16$375
Total do governo	224.171:000$000	265.873:000$000	+ 57.702:000$000	14,943,901	18,195,506	+ 3,251,605	—	—
GOVERNO DO DR. WENCESLAO BRAZ								
Annos: 1915	879:000$000	97.934:000$000	+ 97.055:000$000	45,291	5,149,162	+ 5,103,871	12 29/32	19$272
1916	75:000$000	3.224:000$000	+ 3.149:000$000	3,705	258,863	+ 255,158	11 25/16	20$105
1917	160:000$000	673:000$000	+ 513:000$000	8,296	34,485	+ 26,189	12 45/64	19$030
1918	191:000$000	10:000$000	— 181:000$000	10,000	585	— 9,415	12 57/64	18$618
Total do governo	1.305:000$000	101.841:000$000	+ 100.536:000$000	67,292	5,343,095	+ 5,275,803	—	—
GOVERNOS DOS DRS. DELPHIM MOREIRA E EPITACIO PESSOA								
Annos: 1919	2.547:000$000	—	— 2.547:000$000	136,454	—	— 136,454	14 25/64	16$677
1920	2.713:000$000	570:000$000	— 2.143:000$000	193,111	35,465	— 157,646	14 25/64	16$587
1921	165:000$000	323:000$000	+ 158:000$000	7,000	12,290	+ 5,290	8 9/32	28$981
1922	21:000$000	635:000$000	+ 614:000$000	610	17,000	+ 16,390	7 5/32	33$537
Total do governo	5.446:000$000	1.528:000$000	— 3.918:000$000	337,175	64,755	— 272,420	—	—
RESUMO DE TODOS OS GOVERNOS (22 annos)								
TOTAL GERAL	803.632:000$000	417.379:000$000	— 386.253:000$000	48,298,377	26,227,804	— 22,070,573	—	—

VALERIO COELHO RODRIGUES, 2° escripturario.

MINISTERIO DA FAZENDA

NOTA — A Conversão do mil réis papel para libra esterlina foi feita pela média mensal do cambio de cada anno.

MOVIMENTO DO CAFE' A TERMO

1ª BOLSA

	V.	C.	Da cot. anterior
Janeiro	29$300	29$100	— $400
Fevereiro	29$200	29$000	— $500
Março	29$200	29$100	— $450
Abril	29$200	29$800	— $500
Maio	29$100	28$850	— $150
Junho	28$500	28$450	— $700

Vendas: 15.000 saccas.
Posição: frouxa.

2ª BOLSA

	V.	C.	Da cot. anterior
Janeiro	29$300	29$000	— $200
Fevereiro	29$100	29$800	— $200
Março	29$100	28$850	— $2..
Abril	29$000	28$700	— $100
Maio	28$900	28$500	— $350
Junho	28$600	28$300	— $150

Vendas: 8.000 saccas.
Posição: frouxa.

HAVRE, 4.

Fechamento:	Hoje	Fechamento anterior
Café para entrega em março	284 ¼	280
Café para entrega em maio	269	264
Café para entrega em setembro	247 ¼	243 ¼
Café para entrega em dezembro	236 ½	234 ½
Vendas do dia	4.000	7.000

Mercado firme.
Desde o fechamento anterior, alta de 3 a 5 francos.

HAVRE, 5.

Abertura:	Hoje	Fechamento anterior
Café para entrega em março	288 ¾	284 ¼
Café para entrega em maio	273	269
Café para entrega em setembro	251 ½	247 ¼
Café para entrega em dezembro	239 ¾	236 ½
Vendas do dia	4.000	4.000

Mercado estavel.
Desde o fechamento anterior, alta de 3 1/4 a 4 francos.

NOVA YORK, 5.

Abertura:	Hoje	Fechamento anterior
Café para entrega em março	9.85	9.89
Café para entrega em maio	9.48	9.55
Café para entrega em setembro	9.22	9.16
Café para entrega em dezembro	9.07	9.05
Mercado	Estavel	Firme

Desde o fechamento anterior, alta de 2 a 6 pontos e baixa de 4 a 7.

NOVA YORK, 5.

Fechamento:	Hoje	Anterior
Café para entrega em março	9.85	9.89
Café para entrega em maio	9.52	9.35
Café para entrega em setembro	9.21	9.16
Café para entrega em dezembro	9.10	9.05
Vendas do dia	25.000	90.000

Mercado estavel.
Desde o fechamento anterior, alta de 5 pontos e baixa de 3 a 4.

LONDRES, 4.

Fechamento:

Mezes:	Março	Maio	Setemb.	Dezemb.
Mercado:				
Hoje	65|—	64|6	n|cot.	n|cot.
Anterior	65|—	64|6	n|cot.	n|cot.

Inalterado.

SANTOS, 5.

Abertura:	Hoje	Fechamento anterior
Café typo 4 para entrega em janeiro	27$425	27$700
Café typo 4 para entrega em fevereiro	25$200	25$775
Café typo 4 para entrega em março	24$325	24$775
Vendas conhecidas até á hora acima	21.000	26.000
Estado do mercado	Frouxo	Frouxo

SANTOS, 5.

Fechamento:	Hoje	Anterior
Café typo 4 para entrega em janeiro	27$300	27$700
Café typo 4 para entrega em fevereiro	25$525	25$775
Café typo 4, para entrega em março	24$275	24$775
Vendas do dia	25.000	26.000
Estado do mercado	Estavel	Frouxo

SANTOS, 5.

Fechamento:

Mercado: hoje, calmo; anterior, calmo; mesmo di ano anno passado, estavel.

N. 4, disponivel, por 10 kilos: hoje, 26$000; anterior, 26$; mesmo dia no anno passado, 22$800.

N. 7, disponivel, por 10 kilos: hoje, 24$000; anterior, 24$; mesmo dia no anno passado, 20$600.

Entradas até ás 2 horas: hoje, 35.432 saccas; anterior, 35.492 saccas; mesmo dia no anno passado, 30.868 saccas.

Existencia: hoje, 627.504 saccas; anterior, 592.072 saccas; mesmo dia no anno passado, 2.363.354 saccas.

Saidas: não constam.

S. PAULO, 5 (12 hs.)

Entradas de café:

Em Jundiahy, pela Estrada Paulista: hoje, 22.000 saccas; dia anterior, 22.000 saccas; mesmo dia no anno passado, 12.000 saccas.

Em S. Paulo, pela Estrada Sorocabana, etc.: hoje, 13.000 saccas; dia anterior, 13.000 saccas; mesmo dia no anno passado, 9.000 saccas.

Total: hoje, 35.000 saccas; dia anterior, 35.000 saccas; mesmo dia no anno passado, 31.000 saccas.

JUNDIAHY, 5.

Café recebido pela Estrada Paulista com destino a S. Paulo: hoje, nada; dia anterior, nada; mesmo dia no anno passado, nada.

Café recebido pela Estrada Paulista com destino a Santos: hoje, 17.000 saccas; dia anterior, 19.000 saccas; mesmo dia no anno passado, 21.000 saccas.

Total: hoje, 17.000 saccas; dia anterior, 19.000 saccas; mesmo dia no anno passado, 21.000 saccas.

Rocha Faria & C.ª
MATRIZ — RIO
Codigos: Borges, Ribeiro, etc.
End. tel.: ROCHAFARIA
Commissarios de café
Rua Th. Ottoni, 113 — 1°
Arm.: Camerino, 66
Caixa postal 710
Telephones: Norte, 2.254 — 3.635
Adeantam sobre conhecimentos, sendo a commissão apenas de 700 réis por sacco.
FILIAL — Santos:
Rua Santo Antonio, 62
Preços por 15 kilos no Rio:
Typo 2 — 34$300 a 34$800
" 3 — 33$300 a 33$800
" 4 — 32$800 a 33$300
" 5 — 31$800 a 32$300
" 6 — 30$800 a 31$300
" 7 — 30$200 a 30$800
" 8 — 29$700 a 30$200
" 9 — 29$100 a 29$600
Informações: mercado CALMO.

Barboza, Albuquerque & Comp.
SECÇÃO DE CAFE'
RUA DO ROSARIO, 101, 102 e 104
Caixa postal 621
Endereço telegraphico "OLIBARBOZA"
ADEANTAM SOBRE CONHECIMENTOS
Collocam cafés a chegar mediante as amostras
CORRETAGEM, 300 réis por sacco.
Recebem cafés nas condições de armazens geraes e dispõem de machinismos para rebeneficiar café.
Cotações por 15 kilos
Sul e oeste de Minas (Americano — Côr) / Outras Procedencias (Americano — Côr)
2. 34$029—33$338 / 34$419—34$827
3. 33$907—34$317 / 33$307—33$825
4. 32$886—33$305 / 32$376—32$784
5. 31$968—32$366 / 31$456—31$866
6. 31$150—31$538 / 30$640—31$045
7. 30$128—30$536 / 30$027—30$435
8. 29$025—30$333 / 29$414—29$823
9. 29$512—29$720 / 28$801—29$210
Mercado SUSTENTADO.
Sabino de Roberto, encarregado.
Descarregam em seus armazens sómente os cafés de vagões directos que forem consignados á mesma firma; os que vierem á ordem descarregarão nos armazens da estrada (10841)

ASSUCAR

(RIO)

Esteve sensivelmente frouxo o mercado do assucar, cujos preços regularam em baixa muito accentuada. Permaneciam os compradores retraidos, evitando o mais possivel de intervir em novos negocios.

Em vista disso, as cotações accusaram regular depreciação, fechando o mercado paralysado e frouxo.

MOVIMENTO DO MERCADO

	Saccas
Stock anterior	132.764
Entradas:	
De Campos	—
De Maceió	—
Da Bahia	—
Do Ceará	—
Da Parahyba	—
De Sergipe	1.950
De Pernambuco	2.450
De Santa Catharina	—
Total	4.400
Desde 1°	30.593
Saidas	5.415
Desde 1°	27.836
Stock hontem á tarde	131.749

COTAÇÕES

	Por 60 kilos
Crystal cif.	77$000 a 79$000
2ºs. jactos	Não ha
1ºs. sortes	Não ha
Demeraras	70$000 a 73$000
Mascavinhos cif.	68$000 a 70$000
3ºs. jactos cif.	64$000 a 65$000
Mascavos cif.	60$000 a 62$000

MOVIMENTO DO ASSUCAR A TERMO

1ª BOLSA

	V.	C.	Da cot. anterior
Janeiro	74$400	73$800	— 1$700
Fevereiro	73$700	72$500	— 2$000
Março	73$600	73$500	— 1$000
Abril	73$400	73$000	— 1$100
Maio	72$500	70$000	— 3$600
Junho	70$000	69$800	— 1$400

Vendas: 4.000 saccas.
Posição: frouxa.

2ª BOLSA

	V.	C.	Da cot. anterior
Janeiro	74$900	74$000	+ $800
Fevereiro	73$900	73$100	+ $600
Março	73$900	73$600	+ $100
Abril	73$800	73$000	
Maio	72$500	72$500	+ 1$500
Junho	70$200	70$700	+ $200

Vendas: 6.000 saccas.
Posição: frouxa.

NOVA YORK, 4.

Fechamento:	Hoje	Fechamento anterior
Assucar para entrega em janeiro	4.90	4.89
Assucar para entrega em março	4.52	4.52
Assucar para entrega em maio	4.61	4.60
Assucar para entrega em julho	4.69	4.62

Mercado estavel.
Alta parcial de 1 a 7 pontos desde o fechamento anterior.

NOVA YORK, 5.

Abertura:	Hoje	Fechamento anterior
Assucar para entrega em janeiro	4.85	4.90
Assucar para entrega em março	4.50	4.53
Assucar para entrega em maio	4.60	4.61
Assucar para entrega em julho	4.68	4.69

Mercado estavel.
Baixa de 1 a 4 pontos desde o fechamento anterior.

LONDRES, 4.

Fechamento:	Hoje	Fechamento anterior
Assucar do Brasil com 96 °|° de base para embarques futuros: dezembro|fevereiro	25|9	25|9
Assucar para entrega em janeiro	25|9	25|9
Assucar para entrega em março	28|—	27|10 ½
Assucar para entrega em maio	27|4 ½	27|4 ½
Assucar para entrega em agosto	27|—	26|10 ½

Mercado estavel.
Alta parcial de 1 1/2 a 3 d. desde o fechamento anterior.

LONDRES, 3.

Unica chamada:	Hoje	Fechamento anterior
Assucar do Brasil com 96 °|° de base para embarques futuros: dezembro|fevereiro	25|9	25|9
Assucar para entrega em janeiro	29|9	29|9
Assucar para entrega em março	28|—	28|—
Assucar para entrega em maio	27|3	27|4 ½
Assucar para entrega em agosto	26|10 ½	27|—

Mercado calmo.
Baixa parcial de 1 1/2 d. desde o fechamento anterior.

PERNAMBUCO, 5 (12 hs.)

Mercado: hoje, frouxo; anterior, frouxo.

Preços por 15 kilos:

Usina, de 1ª: hoje, n|cotado; anterior, n|cotado.

Usina, de 2ª: hoje, n|cotado; anterior, n|cotado.

Crystaes: hoje, 15$200 a 15$800; anterior, 15$400 a 16$100.

Demeraras: hoje, 12$400 a 13$; anterior, 12$600 a 13$000.

3ª sorte: hoje, 15$ a 15$500; anterior, 15$500 a 16$800.

Somenos: hoje, 14$ a 14$500; anterior, 14$500 a 15$500.

Brutos seccos: hoje, 12$ a 13$800; anterior, 12$500 a 13$000.

Entradas:	Hoje	Anterior
Desde hontem, em saccas de 60 kilos	*.000	7.000
Desde 1° de setembro ppd°., saccas de 60 kilos	1.192.000	1.185.000
Existencia em saccas de 60 kilos	157.000	150.000

ALGODÃO

(RIO)

Funccionou o mercado do algodão hontem, em posição estavel e com os preços inalterados. A procura era sensivelmente moderada e continuaram activas as entradas; entretanto, os possuidores declararam o mercado em posição de estabilidade.

MOVIMENTO DO MERCADO

	Fardos
Stock anterior	22.364
Entradas:	
Do Piauhy	92
Do Maranhão	42
Do Ceará	350
Da Parahyba	200
De Mossoró	—
De Maceió	—
Do Pará	162
Do Espirito Santo	—
De Sergipe	—
De Natal	626
De Pernambuco	—
Total	1.472
Desde 1°	11.565
Saidas	517
Desde 1°	2.473
Stock hontem á tarde	23.209

COTAÇÕES

	Por 10 kilos
Seridós	89$000 a 90$000
Primeiras sortes	86$000 a 88$000
Paulista	Nominal
Mediano	83$000 a 84$000

NOVA YORK, 4.

Fechamento:	Hoje	Anterior
American Futures, para maio	34,96	35,30
American Futures, apara outubro	28,40	28,67

Mercado: melhorou depois da abertura, mas affrouxou novamente. Os operadores do sul vendem.

Desde o fechamento anterior, baixa de 34 a 37 pontos.

NOVA YORK, 5.

Abertura:	Hoje	Anterior
American Futures, para maio	34,60	34,96
American Futures, para outubro	28,18	28,40

Mercado: commercio em geral activo, devido a avisos de Liverpool.

Desde o fechamento anterior, baixa de 22 a 36 pontos.

LIVERPOOL, 4.

Fechamento:	Hoje	Anterior
American Futures, para janeiro	20,17	20,30
American Futures, para maio	20,08	20,19

Estado do mercado: melhorou depois da abertura, mas affrouxou novamente. As firmas locaes vendem.

Desde o fechamento anterior, baixa de 11 a 13 pontos.

LIVERPOOL, 5.

Abertura:	Hoje	Anterior
Mercado	Accessivel	Estavel
Pernambuco, Fair	20,40	20,83
Maceió, Fair	20,40	20,83
American Fully Middling	20,00	20,43
American Futures, para janeiro	19,83	20,18
American Futures, para maio	19,80	20,08

Disponivel brasileiro, baixa de 43 pontos.

Disponivel americano, baixa de 43 pontos.

Termo americano, baixa de 28 a 35 pontos.

LIVERPOOL, 5.

Reportagem do mercado do algodão em Liverpool:

Mercado do disponivel: — Preços mais baixos. Mercado calmo.

Mercado do termo: — Melhorou depois da abertura, mas affrouxou novamente. Os altistas perdem a confiança.

MERCADO DO ALGODÃO EM MANCHESTER

A procura para a India está melhorando.

PERNAMBUCO, 5 (12 hs.)

Mercado: hoje, inalterado; anterior, frouxo.

Preços por 15 kilos	Hoje	Anterior
1ª sorte, vendedores	Inalt.	Retrahidos
1ª sorte, compradores	Inalt.	110$000
Entradas:		
Desde hontem, em saccas de 80 ks.	Nada	Nada
Desde 1° de setembro pp.do., saccas de 80 kilos	55.100	55.100
Exportação:		
Para o Rio de Janeiro, saccas de 80 kilos	—	—
Para o Rio de Janeiro, fardos de 180 kilos	—	—
Para Santos, saccas de 80 kilos	—	—
Para Santos, fardos de 180 kilos	—	—
Para Liverpool, saccas de 80 kilos	—	—
Para Liverpool, fardos 180 kilos	—	—
Para outros portos da Europa, saccas de 80 kilos	—	—
Para outros portos da Europa, fardos de 180 kilos	—	—
Para outros portos do Brasil, fardos de 180 kilos	—	—
Para o Rio Grande do Sul, saccas de 80 kilos	—	—
Para o Rio Grande do Sul, fardos de 180 kilos	—	—
Para a Bahia, saccas de 80 kilos	—	—
Para a Bahia, fardos de 180 kilos	—	—
Para outros portos do Brasil, saccas de 80 kilos	—	—
Para outros portos do Brasil, fardos de 180 kilos	—	—
Existencia em saccas de 80 kilos	10.000	10.000

Pinto, Lopes & C.
Escriptorio, r. General Camara, 43 — Rio. Armazens, r. Coronel Padre Alves, 58.
EXPORTADORES E COMMISSARIOS DE CAFE'

Cofres Nascimento
RUA GENERAL CAMARA, 223
Telep. Norte 3934
(20844)

BANCO MERCANTIL DO RIO DE JANEIRO

BALANÇO EM 31 DE DEZEMBRO DE 1923

ACTIVO

Accionistas: Entradas a realizar		4.084:800$000
Correspondentes do estrangeiro		121:157$410
Carteira: Titulos descontados	66.894:593$813	
Effeitos a receber	7.734:148$572	74.628:742$385
Contas correntes garantidas		23.326:778$202
Valores caucionados		50.609:168$200
Valores depositados		148.021:133$734
Titulos e fundos pertencentes ao Banco		2.290:158$349
Letras em cobrança		7.193:622$065
Diversas contas		8.310:988$028
Caixa: em moeda corrente		22.454:141$470
		337.390:118$899

PASSIVO

Capital		10.000:000$000
Fundo de reserva		5.000:000$000
Depositantes:		
em c/c com juros	64.698:698$144	
Idem sem juros	1.186:113$375	
Idem de aviso	22.837:984$709	
Idem de prazo fixo	4.255:543$056	
Idem a premio	11.595:754$879	104.880:088$146
Depositos judiciaes		2.155:860$000
Depositantes de titulos e valores		198.630:728$600
Titulos por conta de terceiros		7.193:622$065
Dividendos: Saldo anterior	25:265$600	
Pelo 27° de 14 % a distribuir	671:288$000	696:553$600
Diversas contas		8.930:744$...
Lucros e perdas: Saldo que passa		2.321:947$667
		337.390:118$899

Rio de Janeiro, 5 de janeiro de 1924. — JOÃO RIBEIRO DE OLIVEIRA E SOUZA, presidente. — M. MORAES E CASTRO, contador interino.

BANCO MERCANTIL DO RIO DE JANEIRO

DEMONSTRAÇÃO DA CONTA DE "LUCROS E PERDAS", EM 31 DE DEZEMBRO DE 1923

DEBITO

Despesas geraes: fecho desta conta	460:348$475
Juros: idem, idem	781:738$183
Imposto sobre dividendos: pelo a pagar	31:868$300
Dividendos: Pelo 27° de 14 % a distribuir	671:288$000
Fundo de reserva: Quota destinada a esta conta	750:000$000
Moveis e utensilios: 50 % para amortização desta conta	35:683$300
Diversos lançamentos no semestre	4:232$140
SALDO QUE PASSA	2.321:947$667
	5.047:107$545

CREDITO

Saldo do semestre anterior	2.221:019$087
Commissões: Lucros desta conta	116:523$745
Descontos: Idem, idem	2.709:564$713
	5.047:107$545

Rio de Janeiro, 5 de janeiro de 1924.

M. MORAES E CASTRO, *Contador interino*.

(18254)

MOVIMENTO DA BOLSA

O mercado de titulos funccionou, ainda hontem, com um movimento pouco desenvolvido de negocios. Estes versaram ainda sobre as apolices geraes, municipaes e estaduaes, papeis que não accusaram nenhuma alteração de importancia no curso das cotações.

Os outros titulos em actividade foram em pequeno numero, fechando a Bolsa, assim, destituida de interesse.

VENDAS

Apolices	
Diversas Emissões, de réis 1:000$, nom., 1, 3, a.	743$000
Ditas idem, 1, 5, 6, 7, 10, 13, 15, 2, 15, 30, 196, a	745$000
Ditas port., 1, 4, 5, a.	694$000
Ditas idem, 9, 13, 28, a	695$000
Ditas em cautela, 50, 50, a	713$000
Obrigações do Thesouro, 110, a.	965$000
Municipaes de 1906, port., 24, a.	161$000
Ditas de 1917, port., 31, a	155$000
Ditas de 1920, port., 4, a	150$000
Ditas decreto 1.535, port., 96, 50, 100, 260, 540, a	169$000
Ditas decreto 1.622, por., 60, a.	167$000
E. do Espirito Santo, de 1:000$, 50, a.	780$000
E. do Rio Grande do Sul, de 1:000$, port., 113, a.	890$000
E. do Rio (Popular), 15, a	94$500
Idem, 3, a.	95$000
Debentures	
Fiat Lux, 66, a.	196$000

Idem primeiro dia de transferencia	420$000	415$000
C. de Seguros:		
Garantia	—	—
C. E. de Ferro:		
Minas S. Jeronymo	110$000	—
J. Botanico, integr.	—	—
Victoria a Minas	—	40$000
C. de Tecidos:		
Corcovado	165$000	160$000
Santo Aleixo	—	100$000
Brasil Industrial	—	450$000
Conf. Industrial	260$000	—
Cometa	—	370$000
Manufactora Fluminense	—	255$000
America Fabril	365$000	360$000
Prog. Industrial	—	360$000
Petropolitana	400$000	360$000
Centros Pastoris	—	30$000
Bom Pastor	250$000	180$000
Diversas:		
Loterias N. do Brasil	65$000	58$000
Docas da Bahia	38$000	30$000
Docas de Santos	—	—
Ditas nom.	500$000	450$000
Diamantifera	8$000	5$000
Carbonifera de Ararangua	—	30$000
Melh. no Maranhão	—	70$000
Fabrica de Botões e Artefactos de Metal	—	210$000
Debentures:		
Docas da Bahia	166$000	—
Corcovado	198$000	185$000
Confiança Industrial	197$000	—
Prog. Industrial	195$000	—
America Fabril	200$000	—
Fabrica de Botões e Artefactos de Metal	—	200$000
Tijuca	—	202$000
Santo Aleixo	—	160$000
Docas de Santos	201$000	—
Fiat Lux	—	195$000
Tecidos Alliança	205$000	—

OFFERTAS

Apolices	V.	C.
Obrigações do Thesouro, 8 °|°	—	960$000
Uniformizadas, de 1:000$	—	783$000
Federaes, 3 o|o	—	—
Obras do Porto	765$000	—
Div. Emissões, de 1:000$, nom.	746$000	744$000
Ditas port.	699$000	694$000
Ditas em cautela	714$000	714$000
E. do Rio (Popular)	95$500	94$500
E. do Rio, de 500$, nom.	—	—
Ditas port.	—	—
E. de Minas Geraes, de 1:000$	790$000	—
E. do Sergipe de 200$ (1923)	—	172$000
Municipaes, de lb. port.	540$000	—
Ditas nom.	380$000	—
Ditas de 1906 port.	161$000	160$000
Ditas nom.	—	160$000
Ditas de 1914 port.	—	161$000
Ditas nom.	—	158$000
Ditas de 1914 port.	—	160$000
Ditas nom.	158$000	—
Ditas de 1917 port.	155$000	154$000
Ditas de 1920 port.	152$000	151$000
Ditas nom.	—	—
Ditas decreto 1.535	170$000	169$000
Ditas decreto 1.650	—	172$500
Ditas decreto 1.622	167$000	165$000
Ditas de Nictheroy, 1ª serie	73$000	72$500
Ditas 2ª serie	73$000	72$000
Ditas de Campos	—	—
Ditas Petropolis	—	—
Ditas de Bello Horizonte	—	—
Ditas de Uberaba	—	—
Ditas de Valença	—	—
Ditas de Therezopolis	—	—
Popular, da Parahyba	98$000	92$000
E. do Rio Grande do Sul, port.	—	888$000
Ditas nom.	890$000	880$000
Bancos:		
Evolucionista	—	—
Funccionarios Publicos	—	—
Portuguez do Brasil, port.	—	—
Ditas nom.	—	—
Ditas c| 50 o|o	—	—
Mercantil	—	—
Commercio	—	190$000
Commercial	210$000	200$000
Nacional	—	220$000
Brasil	—	—

ESTEVES, REZENDE & Cia.
Commissões — Consignações — Conta Propria
Adeantam 70 °|° sobre conhecimentos
Commissão: $700 por sacco
Escriptorio: Quitanda, 198 (sob.)
TELEPHONE, NORTE 6024
Armazem: rua da Gambôa, 133-135
TELEPHONE, NORTE 3796
Endereço telegraphico: "GRACIANO"
CODIGO — "Ribeiro"
Cotações por 15 kilos:
Typo 2 — 34$300 a 34$800
" 3 — 33$300 a 33$800
" 4 — 32$300 a 32$800
" 5 — 31$500 a 32$100
" 6 — 30$700 a 31$400
" 7 — 30$300 a 30$800
" 8 — 29$700 a 30$100
" 9 — 29$300 a 29$700
Mercado FIRME.
(10842)

CUNHA NEVES & C.
COMMISSARIOS
De manteiga e outros artigos
End. telegraphico: Antoneves
Caixa Postal, 1531
Rua do Rosario 140 - Rio de Janeiro. (17791)

E. Ribeiro & Cia.
Importadores — Exportadores
R. Th. Ottoni, 1. Tel. N. 6304
Stock. Preços reduzidos.
Oleos de Côco, Andiroba e Copahyba, Ceras de Abelha e Carnahúba, Borracha fina Pará e Mangabeira, Polvilho, Resinas Jatobá e Angico
(16887)

INFORMAÇÕES DIVERSAS

PAGAMENTOS

ANNUNCIADOS

Dividendo:

Companhia Cantareira e Viação Fluminense, 10$000.

Companhia de Armazens Geraes dos Estados de Minas e Rio, 31$228.

Companhia Brasileira de Carbureto de Calcio, 12$000.

Companhia E. F. e Minas S. Jeronymo, 5$000.

Dia 7 — Companhia Predial e de Saneamento do Rio de Janeiro, 5$000.

Dia 7 — Companhia de Seguros Previdente, 40$000.

Dia 7 — Companhia de Seguros Argos Fluminense, 55$000.

Dia 8 — Sociedade Anonyma Sanatorio Botafogo, 8$000.

Dia 10 — Companhia Hanseatica, 12 °|°.

Dia 14 — Empresa de Terras e Colonização, 500 réis.

Dia 15 — Companhia de Seguros União dos Proprietarios, 6$000.

Dia 15 — Companhia de Seguros Garantia, 12$000.

Dia 15 — Companhia de Seguros União Commercial dos Varejistas, réis 12$000.

Dia 16 — Companhia de Seguros Brasil, 3$000.

Juros:

Companhia Caminho Aereo Pão de Assucar.

Companhia Fiação e Tecidos S. João.

Companhia Nacional de Navegação Costeira.

Companhia Docas de Santos.

Companhia Fiat Lux.

Companhia Nacional de Navegação Costeira.

Companhia Guanabara.

Apolices Populares do Estado da Parahyba.

Companhia Usinas Nacionaes.

Empresa Agro-Pecuaria.

Sociedade Anonyma Tecidos Esperança.

Veneravel Ordem Terceira de São Francisco de Paula.

Apolices Municipaes de Petropolis.

Companhia Industrial Fluminense, juros.

Companhia Federal de Fundição.

Apolices Municipaes de Alfenas.

Centro do Commercio de Café do Rio de Janeiro.

Companhia Hoteis Palace.

Companhia Brasileira de Carbureto de Calcio.

Dia 6 — Companhia Industrial Itacolomy.

Dia 7 — Apolices do Estado de Minas Geraes.

Dia 7 — Companhia Docas do Porto da Bahia.

Dia 8 — Sociedade Propagada das Bellas Artes.

Dia 15 — Companhia Mercantil e Industrial Casa Vivaldi.

VENDAS JUDICIAES

Dia 7 — 10 titulos do Emp. da Liberdade dos Estados Unidos da America do Norte, ao portador, de 100 dollars, juros de 4 1/4 °|°; 220 acções da Brazilian Traction Light & Power Co. Ltd., nom., de 100 dollars; 195 debentures da Companhia Docas do Porto da Bahia, 2ª série; 125 debentures da Companhia America Fabril e 270 debentures da Companhia

LUGOLINA & SALSA

App. sob N. 185 — App. Decr. 18—12—1872.

do DR. EDUARDO FRANÇA

efficaz nas feridas, darthros, suores fétidos, quéda dos cabellos e qualquer molestia da pelle. — Unico remedio brasileiro adoptado na Europa, na America do Norte, Argentina; Uruguay, Chile, etc.

OS DOIS JUNTOS REPRESENTAM O IDEAL DO TRATAMENTO. Preço de cada um, 3$500.

CAROBA e MANACA', de Hollanda preparada pelo DR. EDUARDO FRANÇA

O rei dos depurativos para syphilis, impureza do sangue, rheumatismo, feridas, dôres, etc.

Unicos depositarios no Brasil: — ARAUJO FREITAS & Cª. — Rua dos Ourives, 88 e 90 e S. Pedro, 94— Rio de Janeiro. —:— Na EUROPA: C. ERBA e A. MANZONI — MILÃO — ITALIA.

CÁES DO PORTO

Relação dos vapores e pequenas embarcações que se achavam atracadas hontem, no Cáes do Porto, até ás 10 horas da manhã:

Armazens Int.	Mixt.	Classe	Nacionalidade	Nome	Observações
1	—	Vapor...	Nacional...	"Borborema"...	Cabotagem
1	—	Chatas..	Nacionaes...	Diversas...	Emb. manganez
2	—	Vapor...	Nacional...	"Bragança"...	Cabotagem
2	A	Chatas..	Diversas...	c/c do "Pofdijk"...	—
3	A	Vapor...	Inglez...	"Burmese Prince"...	—
3	A	Chatas..	Diversas...	c. c. do "Pistarch"...	—
4	—	Vapor...	Nacional...	"Itaipu"...	Cabotagem
4	—	Pontão..	Nacional...	"Tiradentes"...	Cabotagem
5	—	Vapor...	Nacional...	"Flamengo"...	Cabotagem
6	—	Vapor...	Inglez...	"Clarissa Radcliffe"	Desc. de carvão
6	A	Chatas..	Diversas...	c/c "Sailor Prince"...	—
7	—	Vapor...	Allemão...	"Tenerife"...	—
7	A	Chatas..	Diversas...	c/c do "Sambre"...	Desc. cimento armazem 8
8	—	Hiate...	Nacional...	"Coral"...	Cabotagem
8	—	Chatas..	Diversas...	c/c "K. Margareta"...	—
9	—	Chatas..	Diversas...	C/c do "F. Christophersen"	—
9	—	Vapor...	Hespanhol...	"Altube Mendi"...	—
Pateo 11	—	Vapor...	Nacional...	"Lucania"...	Cabotagem
Pateo 13	—	Vapor...	Norueguez...	"Esther Elina"...	Desc. de trigo
13	—	Chatas..	Diversas...	c/c "Fredensborg"...	—
16	C	Chatas..	Diversas...	c/c "Amer. Legion"...	—
17	C	Chatas..	Diversas...	c/c do "Deena"...	—
Praça Mauá	—	...	...	...	Vago

Mercado Municipal do Rio de Janeiro...

Dia 8 — 30 acções da Companhia Melhoramentos do Maranhão, 5 apolices Diversas Emissões, de 1:000$000, nom., e 13 apolices Uniformizadas, de 1:000$000.

hygiene do quartel, conservação e substituição de moveis, colchões, etc.

Dia 22 — Quinto Grupo de Artilharia de Montanha, para o fornecimento de forragem em 1924.

REUNIÃO DE CREDORES

Fallencia de Eugen Urban & C., dia 12, á 1 hora da tarde.

Fallencia de Mary Johannsenn, dia 14, á 1 hora da tarde.

RECOLHIMENTO DE NOTAS

A Junta administrativa da Caixa de Amortização, em sessão de 13 de dezembro, resolveu prorogar por seis mezes, até 30 de junho de 1924, o prazo para recolhimento, sem desconto, das notas do Thesouro abaixo declaradas, cujo prazo para recolhimento terminava em 30 de junho do corrente anno, a saber:

Notas de 5$000, das estampas 11 e 14;

Notas de 10$000, das estampas 11, 13 e 14;

Notas de 20$000, da estampa 13;

Notas de 50$000, das estampas 11 e 14;

Notas de 100$000, das estampas 11, 12 e 13;

Notas de 200$000, da estampa 14;

Notas de 500$000, das estampas 9 e 11.

Deverá começar em 30 de junho de 1924 a pratica dos descontos marcados no art. 13 da lei n. 2.624, de 16 de dezembro de 1912...

BANCO DO BRASIL

De ordem do sr. presidente, faço publico que a directoria resolveu autorizar o recolhimento da cedulas de 2:000$, da estampa 1ª, serie 9ª, bem como das de 500$, da serie 1ª e estampa 1ª, as quaes serão resgatadas á razão de 5 % ao mez, na Secção de Emissão deste banco, a partir de 2 de janeiro proximo.

Nos termos do paragrapho 2º, artigo 13 dos estatutos o prazo do recolhimento terminará a 30 de junho de 1924, e a partir da qual perderão seu valor as cedulas referidas.

CONCORRENCIAS

ANNUNCIADAS

Dia 7 — Directoria de Contabilidade do Ministerio da Justiça e Negocios Interiores, para o fornecimento ás repartições dependentes deste Ministerio, excepto a Policia Militar do Districto Federal, o Corpo de Bombeiros e ao Departamento Nacional de Saude Publica, dos artigos constantes dos grupos 2, 3 e 4, em 1924.

Dia 7 — Fabrica de Polvora da Estrella, para o fornecimento de artigos de escriptorio, combustiveis, ferragem, expediente, pinturas, lubrificantes, etc., em 1924.

Dia 7 — Departamento Central, para o fornecimento de artigos de expediente, de illuminação, de electricidade e outros.

Dia 8 — Estrada de Ferro Oeste de Minas, para o fornecimento de materiaes de lubrificantes, limpeza e conservação de machinas e apparelhos, em 1924.

Dia 8 — Segundo batalhão de caçadores, para o fornecimento de generos e mais artigos, em 1924.

Dia 9 — Estrada de Ferro Oeste de Minas, para o fornecimento de materiaes de escriptorio, em 1924.

Dia 10 — Repartição de Aguas e Obras Publicas, para o fornecimento de accessorios para automoveis, grupo 6, em 1924.

Dia 10 — Companhia de Carros de Assalto, para o fornecimento de artigos de expediente e livros para a escola regimental, em 1924.

Dia 10 — Estrada de Ferro Oeste de Minas, para o fornecimento de impressos.

Dia 11 — Estrada de Ferro Central do Brasil, para o fornecimento de carvão, coke.

Dia 12 — Directoria Geral de Contabilidade do Ministerio da Justiça e Negocios Interiores, para o fornecimento de 420 metros de grade e 100 urnas para as secções eleitoraes.

Dia 12 — Primeira Companhia de Administração, para o fornecimento de generos e artigos diversos.

Dia 14 — Estrada de Ferro Central do Brasil, para o fornecimento de ferro e outros metaes ás divisões 4ª e 5ª, em 1924.

Dia 15 — Policia Militar do Districto Federal, para o fornecimento de tintas, vernizes, ferragens, estopa, lubrificantes, petroleo, artigos para automoveis, objectos de expediente, accessorios e vasilhame para pharmacia, medicamentos, gasolina, carvão de pedra, desinfectantes, madeiras e outros artigos, arreiamento, etc., em 1924.

Dia 15 — Departamento Nacional de Saude Publica, para a construcção de um leprozario em S. Luiz do Maranhão.

Dia 15 — Primeiro Grupo de Artilharia de Montanha, para o fornecimento de forragem.

Dia 15 — Serviço Geographico Militar, para o fornecimento de material para officinas de carpinteiro, serralheiro, selleiro-correeiro, mecanica de precisão e ferrador, material photographico, de impressão, de electricidade, de desenho, de escripturação, remonte de calçado, conservação do arreiamento, artigos para automoveis e diversos.

Dia 15 — Primeira Companhia de Administração, para o fornecimento de expediente, livros para a escola regimental, roupa de cama, lavagem de roupa, remonte de calçados, conservação de arreiamento, illuminação, forragem, ferragem, curativos de animaes, limpeza de armamento, conservação e substituição de moveis, colchões, etc., artigos de cozinha e outros.

Dia 16 — Quarta Bateria Isolada de Artilharia de Costa, para o fornecimento de artigos diversos.

Dia 18 — Terceiro Batalhão de Caçadores, para o fornecimento de rações preparadas.

Dia 18 — Directoria Geral de Contabilidade do Ministerio da Justiça e Negocios Interiores, para o fornecimento ás repartições dependentes deste Ministerio, excepto á Policia Militar do Districto Federal, ao Corpo de Bombeiros e ao Departamento Nacional de Saude Publica, de fumo e artigos para fumantes, e uniforme, em 1924.

Dia 20 — Ministerio das Relações Exteriores, para o fornecimento de material de expediente e de conservação, em 1924.

Dia 21 — Quinto Grupo de Artilharia de Montanha, para o serviço de rancho por empreitada (rações preparadas), em 1924.

Dia 22 — Primeira Companhia de Metralhadoras Pesadas, para o fornecimento de expediente, livros para a escola regimental, roupa de cama, lampadas electricas, louças, remonte de calçados, lavagem de roupa, asseio e

MOVIMENTO DO PORTO

VAPORES ENTRADOS

De Laguna e escs., nacional "Piraby", carga á Pereira Carneiro & C.

De Laguna e escs., nacional "Flamengo", carga á Wilson Martins & C.

De Aracaju', nacional "Itapacy".

De Philadelphia, inglez "Dovenby Hall", carga á Cia. do Gaz.

De Buenos Aires e escs., francez "Plata", carga á Lamport & Holt.

De Kobe e escs., japonez "Kanagawa Maru", carga á Lamport & Holt.

De Florianopolis e escs., nacional "Lucania", carga á Antonio Camara.

VAPORES SAHIDOS

Para Aracaju' e escs., nacional "D'Alva".

Para Laguna e escs., nacional "Lucania".

Para Porto Alegre e escs., nacional "Ibahé".

Para Helsingfors e escs., norueguez "Rio de la Plata".

Para Buenos Aires e escs., nacional "Jaboatão".

Para Marselha e escales, francez "Plata".

MARITIMAS

VAPORES ESPERADOS

Santos, "Curvello"	6
Laguna e escs., "Commandante Miranda"	6
Rio da Prata, "Giulio Cesare"	6
Rio da Prata "Infanta Isabel de Bourbon"	6
Amsterdam e escs., "Zeelandia"	7
Marselha e escs., "Formosa"	7
Rio da Prata e escs., "Lipari"	8
Portos do norte, "Itabira"	8
Bremen e escs., "Madrid"	9
Rio da Prata, "Regina d'Italia"	9
Genova, "Regina d'Italia"	9
Rio da Prata, "Southern Cross"	9
Rio da Prata, "Desseado"	9
Rio da Prata, "Sumaré"	9
Nova Orleans, "Sailor Prince"	10
Portos do sul, "Itaquera"	11
Marselha e escs., "Bahia"	12
Manáos e escs., "Bahia"	13
Rio da Prata, "Massilia"	13
Boston e escs., "Portuguese Prince"	13
Rio da Prata, "Eubée"	13
Rio da Prata, "Cordoba"	14
Rio da Prata, "Meduana"	14
Rio da Prata, "Rè Victorio"	14
Marselha e escs., "Cordoba"	14
Genova e escs., "Duca d'Aosta"	15
Rio da Prata, "Araguaya"	15
Genova e escs., "Alsina"	15
Manáos e escs., "Maranguape"	15
Londres e escs., "Highland Laddie"	15
Nova York, "Pan America"	17
Portos do norte, "Rio Amazonas"	17
Rio da Prata e escs., "Balboa"	18
Genova e escs., "Tomaso di Savoia"	19
Nova York, "Terrier"	20
Portos do sul "Victoria"	20
Hamburgo e escs., "Santarém"	20
Rio da Prata, "General Belgrano"	20
Suecia, "Pacific"	20
Londres e escs., "Strabo"	21
Londres e escs., "Highland Loch"	22

VAPORES A SAIR

Cabedello e escs., "Campinas"	6
Barcellona e escs., "Infanta Isabel de Bourbon"	6
Genova e escs., "Giulio Cesare"	6
Ponta d'Areia e escs., "Icaraby"	6
Manáos e escs., "Ceará"	6
Porto Alegre e escs., "Itaberá"	6
Porto Alegre e escs., "Itaguassu"	6
Pará e escs., "Itapuca"	7
Porto Alegre e escs., "Itagiba"	7
Rio da Prata e escs., "Formosa"	7
Rio da Prata e escs., "Zeelandia"	7
Bahia e escs., "Commandante Lourenço"	8
Mossoró e escs., "Bragança"	8
Havre e escs., "Lipari"	8
Mossoró e escs., "Taquary"	8
Rio da Prata e escs., "Groix"	8
Pelotas e escs. "Itapacy"	8
Porto Alegre e escs., "Commandante Alvim"	8
Laguna e escs., "Commandante Miranda"	9
Laguna e escs., "Flamengo"	9
Rio da Prata e escs., "Gotha"	9
Rio da Prata "Regina d'Italia"	9
Amsterdam e escs., "Orania"	9
Laguna e escs., "Anna"	9
Liverpool e escs., "Desseado"	9
Nova York "Southern Cross"	9
Ponta d'Areia e escs., "Sumaré"	9
Montevidéo, "Burmese Prince"	9
Parahyba e escs. "Commandante Vasconcellos"	10
Iguape e escs., "Piraby"	10
Nova York e escs., "Vestris"	10
Montevidéo e escs., "Itabira"	10
Maranhão e escs., "Borborema"	10
Aracaju' e escs., "Itaperuna"	10
Porto Alegre e escs., "Itaperuna"	10
Porto Alegre e escs., "Itajubá"	10
Manáos e escs., "João Alfredo"	11
Recife e escs., "Itaquera"	11
Montevidéo e escs., "Prudente de Moraes"	12
Nova Orleans, "Sailor Prince"	12
Boston e escs., "Portuguese Prince"	12
Bordeaux e escs., "Massilia"	13
Bordeaux e escs., "Meduana"	14
Genova e escs., "Rè Vittorio"	14
Rio da Prata, "Eemland"	14
Porto Alegre e escs., "Maroim"	14
Genova e escs., "Duca d'Aosta"	15
Nova Orleans e escs., "Taubaté"	15
Antuerpia e escs., "Curityba"	15
Bahia e escs., "Ilhéos"	15
Aracaty e escs., "Recife"	15
Rio da Prata, "Alsina"	15
Mossoró e escs., "Itaipu"	15
Rio da Prata e escs., "Highland Laddie"	15
Pará e escs., "Affonso Penna"	16
Marselha e escs., "Cordoba"	16
Rio da Prata e escs., "Demerara"	17
Hamburgo e escs., "Alegrab"	18
Rio da Prata e escs., "Pan America"	18
Finlandia e escs., "Balboa"	18
Manáos e escs., "Bahia"	18
Rio da Prata e escs., "Tomaso di Savoia"	19
Rio da Prata e escs., "Mosella"	19
Porto Alegre e escs. "Rio Amazonas"	19

(13414)

As pessoas idosas ou não

que têm a bexiga preguiçosa e cuja urina se decompõe facilmente, devido á retenção, encontram na UROFORMINA DE GIFFONI um verdadeiro ESPECIFICO, porque ella não só facilita e augmenta a DIURESE, como desinfecta a BEXIGA e a URINA, evitando a fermentação desta e a infecção do organismo pelos productos dessa decomposição. Numerosos attestados dos mais notaveis clinicos provam a sua efficacia.

(Ap. D. N. S. P., nº. 372 — 1|10|903)

Encontra-se nas boas drogarias e pharmacias da capital e dos Estados, e no Deposito: DROGARIA GIFFONI — Rua 1º de Março, 17. (11194)

Mme. Marie Jeanne

Confecciona vestidos chics a preços modicos. Rua Sete de Setembro n. 105, 2º andar. Tem elevador. (T 19108)

OURO

Compra-se de 4$200 a 8$000, prata, platina, joias, etc. Rua da Carioca n. 36. Joalheria A' Joia. (T. 19347)

SITIO

Vende-se, uma hora da Central, casa nova, mobilada, assoalhada de peroba, pia e agua encanada. Banheiro, latrina e tanque para lavar roupa. Grande chacara de laranjas de exportação já produzindo e grande plantação nova de enxertos e mudas. Grande milharal, capinzal, muito para fenha, mandiocal e muita terra para cultura. Optima posição e clima saluberrimo. O motivo da venda é o dono precisar residir na cidade de S. Paulo. Não se admittem intermediarios. Ver e tratar directamente só com o proprietario sr. OMAR SILVA, estação de Morro Agudo, a primeira depois de Nova Iguassu', Estado do Rio, E. F. C. B. Pagamento integral no acto da escriptura. Preço: 20:000$000. (T. 18897)

Massariqueiros

Precisa-se de officiaes para fabrico de ampolas e outros artigos de tubo de vidro; é para ir para fora da cidade: queira deixar carta nesta redacção a B. B. quem estiver em condições. (T 20470)

SOLEIRAS E PEITORIS. DEGRAUS PARA ESCADAS. POSTES para CERCAS. CERCAS DESMONTAVEIS, EM CIMENTO ARMADO.
Sjostedt Brothers.
Rua Ourives, 56
Tel. N. 3144.

Casal distincto

procura boa sala independente e bem mobilada, com meia pensão, em casa de familia sem outros inquilinos, de preferencia nos bairros da Gloria, Cattete ou Botafogo. — Cartas a Casal N. G. nesta folha. (T 20562)

Lady Secretary

Young Gentlewoman (English) seeks post as Secretary, is rapid typist, has perfect knowledge of Portuguese, filing and general office routine. Good references. Apply box B. M. "Correio da Manhã". (T 18982)

ELIXIR DE NOGUEIRA

Empregado com successo para a SYPHILIS e todas as molestias provenientes da IMPUREZA DO SANGUE.

Grande depurativo do sangu

(Ap. D. N. S. P., nº. 88, 23|11|910) (16999)

Pensão Danubio

Exclusivamente para familias e cavalheiros. Esquina praia do Flamengo, rua Corrêa Dutra n. 9. Alugam-se boas salas e quartos bem mobilados. Cozinha excepcional. Preços modicos. (T 20.583)

SYPHILIS DOS OLHOS

C. Henrique curou a syphilis dos olhos, garganta e ouvidos, com 3 vidros de Luetyl, em 60 dias, e gastou 17$000.

Oscar tomou 20 vidros de outro depurativo, em 4 mezes, gastou 75$000 e não ficou curado.

LUETYL

Só em bôas pharmacias (20.224)

CASA

Aluga-se mobilada, da rua Bandeirantes, 85, (transversal á Maria e Barros), com 3 quartos, salas de jantar, visita, cozinha, banheira, etc., com installações modernas. Estylo bungalow. Póde ser vista das 12 ás 5 da tarde. Informações telephone Norte 1321. (T 18979)

USINAS DE LACTICINIOS

INSTALLAÇÕES COMPLETAS PARA:

CONGELAÇÃO
PASTEURIZAÇÃO
FABRICAÇÃO DE MANTEIGA
LEITE CONDENSADO
FABRICAÇÃO DE QUEIJOS
LEITE EM PO'
CAMARAS FRIGORIFICAS.

THORVALD JENSEN & Co.

RUA SACHET 27, RIO.

OPILAÇÃO-ANEMIA PRODUZIDA

por vermes intestinaes. Tratamento rapido e seguro com o PHENATOL, de Alfredo de Carvalho. Facil de usar, não exige purgantes e é bem aceito pelas creanças. Innumeros attestados de curas. A' venda em toda as pharmacias e drogarias do Rio e dos Estados. — Depositarios: ALFREDO DE CARVALHO & C. — Rua 20 de Abril, 16 e 1º de Março, 10.

(Ap. D. N. S. P. Nº. 162 — 26|6|917) (17444)

Doenças das vias - urinarias

(Venereas e Cirurgicas)

Dr. ESTELLITA LINS — (Da Cruz Vermelha)

Com pratica nos Hospitaes da Europa

Tratamento moderno das doenças da *Urethra, Prostata, Bexiga, Ureteres e Rins;* Exame endoscopico da Urethra e Bexiga; Methodo pessoal na cura da *Blenorrhagia* e complicações; tratamento pela electricidade do *estreitamento da urethra;* Operações dos orgãos genitaes e rins; Sala especial para senhoras; Installações de Raio X e Laboratorio de analyses; Applicações electricas e vaccinas autogenas, etc. S. JOSE' 81 — Das 10 ás 12 e das 15 ás 18 horas. (1136?)

TINTURARIA "PAZ E AMOR"

MATRIZ: 54 — R. Catumby — 56 Tel. Villa 3992 — FILIAL: 30 — R. Senhor dos Passos — 30 Tel. Norte 4150.

Lavagem chimica para o mesmo dia.

Tinge-se para luto em 24 horas; limpa-se e passa-se um terno em 30 minutos. — Administração directa do proprietario.

ANTONIO PINTO DUARTE

Entrega gratis a domicilio. (20922)

TENIFUGO GAUSS

Licenciado pela Directoria Geral da Saúde Publica, sob n. 1064, de 11—10—919.

Remedio soberano para expulsar o verme solitaria em 2 horas sem dieta e sem mais purgante!

40 POR CENTO da população soffre de verme solitaria, causadora de innumeras enfermidades!

TENIFUGO GAUSS

é um remedio liquido, para ser tomado em jejum de vez: absolutamente inoffensivo ainda mesmo usado por pessoas que, desconfiando da existencia da SOLITARIA, não estão atacadas pelo verme.

A' venda em todas as drogarias e principaes pharmacias de S. Paulo e Santos. — No Rio de Janeiro: Drogaria A. Gesteira & Cia., Rua Gonçalves Dias, 59.

Deposito geral: PHARMACIA "SANTA LUCIA"

Rua Voluntarios da Patria, 372 — S. PAULO.

Preço, 10$ o vidro; pelo Correio, 11$500.

Bom emprego

No Instituto Commercial, á Avenida Rio Branco n. 101, preparam-se candidatos. Unico official (federal e municipal) — Matriculas e diplomas officiaes. — O mais importante do Brasil. (20950)

Tossís? Tomae BRONCHITAL

Ap. D. N. S. P. N. 306. 3|10|912.

Deposito: — RUA URUGUAYANA, 111.

PHARMACIA BITTENCOURT. (11327)

Piano - Compra-se

Ou auto-piano, urgente, para particular, embora precise reparos. — Telephone n. 241 Villa. (T 20.010)

PREDIO

Aluga-se por 350$000, com sete quartos, tres salas, grande jardim, etc., etc., na esplendida praia de Gragoatá n. 131, hoje rua Coronel Tamarindo; as chaves no n. 167, Nictheroy. (T 19669)

Gratifica-se

A quem entregar na rua Francisco Muratori n. 59, telephone Central 1283, um cachorro policial fugido desta residencia. (T 18.633)

VENDE-SE

Os restaurantes Bella Italia, situados á rua D. Pedro I n. 46, em frente Hotel Vera Cruz e theatro Recreio. Trata-se com o proprietario. (T 20387)

CASA

Precisa-se alugar uma com tres quartos e mais dependencias, nos bairros de Cattete, Laranjeiras ou Botafogo. Aluguel 400$000. Informações para o largo do Machado n. 29. (T 18843)

"A MAÇÃ"

Director: Conselheiro X. X.

Revista literaria e humoristica, de alta galanteria. Preço: 500 réis. — Quem a compra no sabbado não sáe de casa no domingo. (T 20412)

COSTUREIRA

Moça dando referencia de sua conducta e aptidões, offerece-se para trabalhar em casa de familia de tratamento; para informações á rua do Resende n. 113, casa n. 10. (T 19799)

Collegio Nossa Senhora da Estrella

MENINAS E MENINOS

Reabertura das aulas no dia 7 do corrente. Aceita internas, semi-internas e externas. As mensalidades serão augmentadas — 63, RUA DA ESTRELLA, 63. (T 20226)

Doenças do estomago e intestinos

Tratamento moderno pelo processo do prof. Bier, de Berlim, especialmente das ULCERAS DO ESTOMAGO E DUODENO, prisão de ventre atonica e espasmodica, em 2 mezes, sem operação. Dr. Ernesto Carneiro. Rua S. José n. 69, diariamente das 3 ás 5. T. C. 515. (T 20372)

Escola para chauffeurs

Propõe-se candidatos com brevidade, á rua Salvador Corrêa n. 134. "GARAGE SUL". (T 20331)

LOJA

Precisa-se de uma no centro, de preferencia na Avenida e adjacencias. Tratar na rua Sete n. 93. CASA SOUTO. (T 20356)

Palacete de luxo

Vende-se 150 contos ou aluga-se 1:100$000, confortavel, sete quartos, dois de creados, tres salas, copa, banho completo, garage, jardim, 38x128 metros, vista deslumbrante, a vagar a 12 de janeiro, no melhor local de Conde de Bomfim; chaves no 1251 e 1258. (T 19349)

LEME

Vende-se a bella vivenda da rua Gustavo Sampaio n. 216. Trata-se á rua Buenos Aires n. 112, sob. com o sr. Arthur. (T. 19755)

Epilepsia

(Mal de gotta)

O unico remedio de real effeito e resultados IMMEDIATOS contra os ataques de gotta é o

Antiepileptico Barasch

Depositarios — Drogarias Berrini e Americana. — Correspondencias: A. BARASCH — Avenida Mem de Sá, 171. (10970)

ALUGA-SE

Para escriptorios uma superior sala e um gabinete, com tres sacadas de frente, com vista para a Avenida Rio Branco, na rua do Rosario n. 109, 2º andar. (T 20576)

CASA MOBILADA

Aluga-se com todo o conforto a familia de tratamento, por 650$000. Informa-se: Villa n. 2796. (T 20573)

Vinho Creosotado

do Pharmco. Chimico SILVEIRA.

Reconstituinte de 1ª ordem.

EMPREGADO COM GRANDE SUCCESSO NA FRAQUEZA GERAL. ATTESTAM A SUA EFFICACIA DIVERSOS MEDICOS PESSOAS CURADAS.

Ap. D. N. S. P. n. 766, de 30|1|919. (16.599)

Limousine Ford

Vende-se uma de particular, em perfeito estado. Trata-se á rua do Cattete n. 186. (T 20570)

ENCERADOR

Calafetações e enceramentos em assoalhos, Manoel Silveira. Telephone Norte 3451. Rua Senador Euzebio n. 84. (T 19766)

SAPATEIROS

Precisam-se bons gaspeadores, viradores e cortadores para obra de primeira, á rua S. Christovão 548. (T 20539)

CLINICA DE DOENÇAS DO RECTUM E ANUS

Tratamento especial indolor das

HEMORRHOIDAS

Sem operação.

Dr. Raul Pitanga Santos

da Faculdade de Medicina.

Passeio 56, sob. de 1 ás 4 (16636)

ANTIGUIDADES

Objectos em prata, marfim, pentes de tartaruga, louça, chales hespanhóes e quadros. Pagam-se os melhores preços. GALERIA ESSLINGER, rua Barão de S. Gonçalo 20, (Junto ao Club Naval). Telephone Central 4243. (T 18893)

Quarto mobilado

Aluga-se, excellente e amplo, em casa de familia de tratamento. Exige-se referencia. Rua Moura Brito n. 22. — (Conde de Bomfim). (T 20457)

SELLOS DO BRASIL

Imperio, em lote, archivos ou collecções, desejamos comprar, bem como collecções universaes. Importantes Offertas a Sanchez & Comp. Avenida Anhangabahu 7, S. Paulo. Mensalmente fazemos viagens até ahi. (18100)

NICTHEROY

Vende-se um grande predio na praia de Gragoatá n. 77, proprio para familia de tratamento, com dois pavimentos, grande porão e todas as commodidades e banhos de mar á porta. (T 18.884)

CASA

Precisa-se alugar uma casa pequena, em Laranjeiras ou no Cattete. Cartas a Oswaldo Costa, nesta redacção. (T 18.881)

Tintura dos cabellos

Madame Mendes, particularmente tinge cabellos com um preparado inoffensivo e garantido. Recebe chamados. Telephone Villa 2363. (T 20445)

(16447)

Copacabana - Casa

Aluga-se nova, bem mobilada. Rua Santa Clara n. 101. A chave no n. 99. (T 18903)

ICARAHY

Por motivo de viagem, aluga-se a contar de fevereiro, com contrato de um anno, para pequena familia de tratamento, a confortavel e aprazivel vivenda, em centro de terreno bem arborizado, com jardim e arvores fructiferas, da Avenida Sete de Setembro n. 69, Icarahy, Nictheroy. — Ver e tratar das 14 ás 18 horas. (T 18.899)

Pensão Esperança

Cattete, 201

Com optimos quartos em predio novo e com todo conforto. Banhos de mar. Exclusivamente para familias de tratamento. Telephone n. 7756 Beira Mar. (T 20492)

CASA

Precisa-se para pequena familia de tratamento, de uma casa pequena em Botafogo ou Tijuca. Telephone Norte n. 1554. (T 18931)

CASA A' VENDA

Rua Gomes Serpa n. 72 — Piedade — a dois minutos da estação, com muitos expressos, casa em centro de terreno medindo 11 x 110 (onze metros por cento e dez), todo plantado de arvores fructiferas; com quatro quartos, tres salas, copa, cozinha, quarto de banho, aquecedor e fogões a gaz e lenha, porão habitavel, tres dependencias. Mobilada 40:000$000. — Póde ser vista a qualquer hora. — Trata-se com o proprietario Djalma Nogueira, no mesmo, aos domingos e feriados, ou dias uteis, das 12 horas em deante. — Rua Primeiro de Março n. 86, das 2 ás 16 horas. (T 19754)

MANEIRA DE OBTER UM NARIZ DE FORMA PERFEITA

Um Methodo Novo, Scientifico e Sem Dôr Para Corrigir Narizes Defeituosos.

Hoje em dia e na época actual, o dedicar attenção á sua apparencia é de absoluta necessidade se V. S. espera aproveitar da vida tudo que ella vale. V. S. não deve parecer o mais attrahente possivel sómente para sua satisfação pessoal, pois verá que a humanidade em geral vos julgará grandemente, senão totalmente, por vossa physionomia; portanto, convém que procure "ser o melhor parecido possivel" em todo o tempo.

NÃO PERMITTA QUE OS DEMAIS FORMEM DE SI MA' OPINIÃO PELO ASPECTO DE SEU ROSTO; isto prejudicará seu bem estar! Da má ou boa impressão que sua pessoa cause constantemente, depende o exito ou o fracasso de sua vida. Qual será o seu destino final?

Meu ultimo e grandemente melhorado apparato para Corrigir Narizes Defeituosos "Trados Modelo 25", patentado nos E. U. A. e paizes estrangeiros, corrige todas as formas de narizes defeituosos sem necessidade de operação, com rapidez, segurança, commoda e permanentemente. Exceptuam-se os casos de enfermidades nasaes. O Modelo 25 é a ultima palavra em Apparatos para Corrigir Narizes Defeituosos e em muito supera todos os meus modelos anteriores, assim como as demais marcas de ajustadores de narizes que se offerecem no mercado. Meu novo modelo possue seis reguladores ajustaveis de pressão, é fabricado de metal leve e pollido, é firme e ajusta confortavelmente todo nariz. E' forrado interiormente com camurça fina de maneira a não permittir que haja contacto do metal com a pelle. Usando-se á noite, não interromperá o trabalho diario. Tenho em meu poder milhares de testemunhos não solicitados, e meus quinze annos de experiencia no estudo e fabricação de Apparatos para Corrigir Narizes estão á vossa disposição garantindo-lhe satisfação completa e uma perfeita forma de nariz. Escreva-me hoje solicitando folheto gratis que lhe indicará a maneira de corrigir narizes defeituosos sem custar-lhe nada se não dér resultados satisfatorios.

M. TRILETY, Especialista em defeitos de rosto — 676 W. U. Buldg. Binghamton N. Y., E. U. A. (18805)

Serraria Moss

SOCIEDADE ANONYMA

Rua Barão de S. Felix n. 148

(Canto da rua Dr. João Ricardo, entre a Estação Central da E. de F. Central do Brasil e o Tunnel João Ricardo)

Teleph. Norte 2140 — RIO DE JANEIRO

Grande serraria a vapor e officina de carpintaria

com machinas as mais aperfeiçoadas para todos os mistéres.

ESPECIALIDADES EM MADEIRAS PARA CONSTRUCÇÕES, ESQUADRIAS, ARMAÇÕES, DIVISÕES, BALCÕES, etc.

Grandes depositos de madeiras em tóros, serradas e apparelhadas

Secção de vendas a varejo — Preços modicos. (Q 1136)

GRATIS

— Quem quizer ser feliz, habilitar-se para ganhar muito dinheiro, em negocios, industria, lavoura ou trabalhos mentaes; melhorar a saude, educar a vontade, augmentar a memoria, a lucidez de espirito e a capacidade productiva, orientando a sua existencia para o caminho da Verdade, livrando-se dos desgostos, dos pezares, das contrariedades e das influencias maleficas estranhas e conseguindo assim realizar seus projectos de prosperidade, deve ler e meditar sem demora, os livros do Sr. ARISTOTELES ITALIA. Para ter melhores informações, peça, gratis, o MENSAGEIRO DA FORTUNA. Escreva-me, á Avenida Passos, 25, loja (Caixa Postal 604) — Rio Não deixe para amanhã. (T 19372)

INFLAMMAÇÕES e PURGAÇÕES

OLHOS

USE: "COLLYRIO MOURA BRASIL"

(Nome registrado) (T 20462)

RIZZI-HOTEL

ALTO THEREZOPOLIS

E. DO RIO

950 metros acima do nivel do mar

Inauguração no dia 8 de Janeiro de 1924

Cozinha de primeira ordem — Esmerado e attencioso serviço - Agua corrente em todos os quartos. Vastos salões para festividades e banquetes.

American Bar — Bilhares

Para qualquer informação ulterior (sobre preços dos quartos, diarias, etc.) faça favor de se dirigir á gerencia. (T 17894)

SANDORANS

Previne e evita as manchas do rosto e das mãos! Usando Crême ou leite conserva a pelle alva e lisa. — Formula Allemã de Mme. Waldes. Vende-se nas primeiras Casas de Perfumarias do Rio e S. Paulo. (T. 19338)

Enxovaes Completos para Noivas

Lingerie Elegante

Rua Cattete 136 e 138. Tels. B. Mar, 382 e 1321.

Enxovaes completos para noivas, é a unica casa que possue stock para entrega immediata, sendo riquissimo o seu stock de ROUPAS BRANCAS, ROUPAS DE CAMA E MESA e grande variedade de stores e BRISE-BISE para todas as medidas, sendo os seus artigos todos bordados á mão com rendas verdadeiras, trabalhos os mais perfeitos e do mais apurado gosto, por preços reduzidos.

G. A. AUTUORI & C. (18882)

BORLIDO MAIA & Cia.

CASA FUNDADA EM 1878

Unicos depositarios do cimento inglez "WHITE" e "BROTHERS", tinta hygienica OLSINA e DERMAPHTHOL, para matar o carrapato do gado.

Telephone 274 — RUA DO ROSARIO, 55 – 58 (845)

Guarda-livros

POR 7$000

Quereis aprender a ser guarda-livros sem auxilio de mestre e sem vos ser preciso consultar outra pessoa? Não percaes tempo em escolher livros. Ide á livraria Francisco Alves e outras boas livrarias ou no seu depositario A. Silva, á rua Buenos Aires n. 228, e pedi um exemplar de Escripturação Mercantil, por Domingos Carreira, pois é o tratado mais simples e claro que até hoje tem apparecido sobre o assumpto. (20923)

FORMIGA SAÚVA

O afamado formicida FORMIDAVEL, do chimico allemão R. SCHOMAKER, encontra-se nas boas casas de artigos para a lavoura. Agentes exclusivos para todo o Brasil: Verges & Comp. 92, rua Sete de Setembro — Caixa postal 2253. Telephone Central 1205. — End. Teleg. FORMIDAVEL. — Rio. (20887)

BOM PREDIO

Vende-se o magnifico predio á rua Visconde Itamaraty n. 71, com porão de 1m,50, com cinco dormitorios, tres salas, grande chacara, pomar, etc., em leilão, terça-feira, dia 8, ás 4 horas da tarde, pelo leiloeiro Guimão. (20934)

Folhinhas de graça

A Empreza Queiroz, Rua S. Pedro, 133, está distribuindo folhinhas com lindos chromos, só pagando o valor do blóco. (20986)

Dactylographo correspondente

Precisa-se de um competente. — Exigem-se referencias. — Resposta para este jornal ao sr. Maia. (20993)

SAPE'

TERRENOS EM PRESTAÇÕES

Vendem-se em prestações lotes de terrenos, em Sapé, Linha Auxiliar, logar conhecido como o mais saudavel da zona. Tem luz electrica, agua do rio d'Ouro e muitos trens diarios. Prestações desde 15$000, escriptorio na localidade, em frente á estação. Informações á rua da Alfandega n. 28, escriptorio da Companhia Predial. (19919)

Sala na Avenida

Aluga-se uma propria para pequeno escriptorio ou qualquer outra serventia; tem luz, telephone e elevador; entrada pela avenida Central n. 173 ou pela rua Chile n. 14, defronte do Hotel Avenida e por cima do Aero Club Brasileiro, no segundo andar; tratar com Baltar & Vianna, no mesmo andar. (20914)

Caldeireiros de cobre e bombeiros

Precisa-se nas OFFICINAS DA COMPANHIA NACIONAL DE NAVEGAÇÃO COSTEIRA, na ILHA DO VIANNA, de bons operarios CALDEIREIROS DE COBRE E BOMBEIROS. No Escriptorio de Passagens da Companhia, á Avenida Rio Branco n. 27, serão prestadas informações aos interessados para a ida ás OFFICINAS. (20962)

Attenção!!!

Quem quizer passar bem e estar bem accommodado, procure commodos na "Ideal Pensão", rua Marquez de Abrantes n. 19, casa nova, perto dos banhos de mar, rodeada de grande parque, amplos e bem mobilados quartos para casaes e solteiros, comida excellente, e conveniencia distincta, pois só se recebe pessoas de fino trato. — Preços modicos. (T 18796)

Casas para renda ou moradia propria

Bom emprego de capital

Vende-se juntos ou em separado, por modicos preços, diversas casas grandes e pequenas, situadas em um dos melhores bairros desta capital, assim como uma grande area de terreno junto aos mesmos, e um magnifico palacete edificado em centro de terreno. Trata-se á rua do Rosario n. 170, sobrado, sala da frente, das 10 ás 12 horas da manhã e das 2 ás 6 horas da tarde. Não se attende a intermediarios. (T 19199)

Barra do Pirahy

Aluga-se grande sobrado, servindo para hotel, negocio e familia numerosa, perto da estação e na principal praça. (T 20411)

Copacabana — Ipanema

Vendem-se lotes de terreno de 12 metros e meio de frente, em Copacabana e Ipanema, de 15 a 20 contos. Trata-se com o proprietario á Avenida Rio Branco n. 119, 7º andar, de 1 ás 4 horas. (T 18863)

PASTA DE ADVOGADO

Perdeu-se uma, preta, com documentos. Gratifica-se bem quem entregal-a no escriptorio desta folha. (T 20366)

Caixinhas de cedro ou pinho

Até a grossura de 5 millimetros, qualquer tamanho e quantidade, fornecem Friedland & Comp. Rua S. José 36, sobrado. Telephone Central 238. (T 20369)

VIAJANTE

Casa importante desta praça, de mantimentos e molhados, precisa de um com pratica destes artigos e que conheça as praças da E. F. Oeste de Minas, da antiga Goyaz e linha do Centro da Central. Paga-se bom ordenado, mas exige-se bôas referencias. Guarda-se reserva. Cartas á Caixa do "Jornal do Commercio" n. 11. (T. 18840)

CASA EM COPACABANA

Aluga-se a familia de tratamento um optimo predio, situado no melhor ponto de Copacabana, confortavelmente mobilado. — Para ver e tratar á rua Constante Ramos n. 78. (T 19387)

CASA

Aluga-se o pavimento terreo ou superior do palacete á rua Professor Gabizo n. 170, com dois quartos, 2 salas, copa, cozinha com fogão a gaz e gabinete sanitario completo. — Tratar no mesmo. (T 18923)

CASA NO CATTETE

Traspassa-se o contrato de uma magnifica casa á rua Carvalho Monteiro n. 39, com oito quartos e tres salas, todos mobilados, e boas dependencias, a quem ficar com os respectivos moveis e utensilios. Bom contrato, aluguel barato e preço de occasião. Poderá ser vista das 9 ás 16 horas. — Trata-se á rua General Camara n. 103, 1º andar. (T 18...)

Fazendas e terrenos

Quem tiver fazendas e terrenos nas baixadas do Rio e Nictheroy, para vender, a dinheiro á vista, pode dirigir carta com informações e o preço, collocação, tamanho, preço, etc., para A. S., caixa postal ... (T ...)

O CONTRATOSSE

E' DE EFFEITO SENSACIONAL

O Contratosse é o mais efficaz, o mais poderoso de todos os remedios conhecidos para qualquer tosse, mesmo a tosse dos tuberculosos até 2º grau; tosses da bronchite chronica que trazem falta de somno, dores nos pulmões, rouquidões, (laryngites e tracheites), escarros sanguineos; tosse da coqueluche, asthma, resfriados, grippe. E' agradavel e não tem dieta. Os medicos mais notaveis o receitam — Vidro, 2$500.

Leilão de Penhores

Em 8 de Janeiro de 924
RUA BUENOS AIRES, 206
J. G. LIMA (T 17800)

Leilão de penhores

EM 9 DE JANEIRO DE 1924
FRANCISCO DE AGUIAR & CIA.
RUA LUIZ DE CAMÕES, 36
Farão leilão dos penhores vencidos podendo serem reformados ou resgatados até a vespera. (18959)

Implorando a caridade

ANGELA PECORANO, viuva, com 86 annos de edade, completamente cega e paralytica;
MARIA VENTURA, de 96 annos de edade, viuva;
ENTREVADA, rua do Chichorro n. 4, casa XVIII, doente, impossibilitada de trabalhar, tendo duas filhas, sendo uma tuberculosa;
CARLOTA, pobre velhinha sem recurso;
ELVIRA DE CARVALHO, pobre cega e sem amparo da familia;
FRANCISCA DA CONCEIÇÃO BARROS, cega de ambos olhos e aleijada;
UM INFELIZ ALEIJADO;
FELICIANA LUCAS, viuva, paralytica;
VIUVA SANTOS, com 68 annos de edade, gravemente doente de molestias incuraveis;
JULIETA — EMILIA, duas pobres irmãs;
THEREZA, pobre ceguinha sem auxilio de ninguem;
VIUVA SOARES — Sem poder trabalhar;
VIUVA DE UM JORNALISTA, sem o menor amparo.

Cozinheiros e cozinheiras

ALUGA-SE uma cozinheira para o trivial, lavando tambem. Pedir informações na rua Jardim Botanico n. 90. (T 20413) B

COZINHEIRA — Precisa-se para o trivial, paga-se bem. Telep. 673 Ipanema. (T 19961) B

PRECISA-SE de uma cozinheira de bom trivial, de conducta afiançada para casa de pequena familia; rua General Argollo 41, S. Christovão. (T 19711) B

PRECISA-SE de uma cozinheira, pequena familia. Travessa Soledade, 32. Praça da Bandeira. (T 18625) B

PRECISA-SE de uma boa cozinheira do trivial para casa de pequena familia. Rua Barão de Guaratiba n. 134. Cattete. (T 19627) B

PRECISA-SE de uma cozinheira de forno e fogão, para familia de tratamento, na Avenida Atlantica n. 990, que seja de côr. (T 18945) B

PRECISA-SE de um copeiro com pratica de encerador, na Avenida Atlantica n. 990, que seja de côr. (T 18945) B

PRECISA-SE, em Nictheroy, cozinheira para pequena familia; rua José Clemente n. 42. (T 20477) B

PRECISA-SE de uma cozinheira do trivial; rua 20 de Novembro, 58 — Ipanema. (T 20382) B

Creados e creadas

COPEIRA — Precisa-se de uma, nas Laranjeiras. — Tratar tel. Beira Mar 2480. (T 18829) C

PRECISA-SE lavadeira e passadeira, á rua Ubaldino do Amaral n. 46, esplanada do Senado. (T 18836) C

PRECISA-SE de uma copeira na rua Francisco Octaviano, 11, Copacabana, teleph. Ip. 382. (T 20375) C

PRECISA-SE de uma copeira e arrumadeira, q. já tenha carteira de identificação para serviço, em casa de pequena familia, á rua Joaquim Nabuco, 102, Copacabana. (T 20350) C

PRECISA-SE de uma copeira e uma arrumadeira, na rua Francisco Octaviano, 11. Tel. Ip. 382 — Copacabana. (T 20635) C

PRECISA-SE de copeira arrumadeira portugueza, com pratica de serviços e que dê referencias da sua conducta, para casal de tratamento, na rua Ferreira Vianna 36 (Flamengo). (T 19797) C

PRECISA-SE de um bom copeiro ou copeira, na praia do Russell 48. (T 18970) C

PRECISA-SE de uma copeira, na rua Itaituruna 126, proximo á rua Mariz e Barros. (T 19769) C

PRECISA-SE de uma copeira e arrumadeira, á rua Paula Mattos n. 158. Teleph. N. 4056. (T 20440) C

Empregos diversos

ANNUNCIOS — Acceitam-se agentes de annuncios para uma revista semanal illustrada de vasta circulação. Das 12 ás 14, rua 7 de Setembro 32, 1º. (T 20406) D

BORDADEIRAS, á mão para roupas brancas, precisa-se á rua do Cattete 249. Paga-se bem e exige-se amostras. (T 20033) S

BORDADEIRAS á mão, precisa-se, rua 10 de Fevereiro 120. (T 18930) D

MECANICO electricista, com longa pratica de installações hydro electricas, offerece seus serviços. Respostas á Mecanico. (T 18539) D

OFFERECE-SE uma costureira para casa de familia de tratamento, á rua Barão de Guaratiba n. 18, sobrado. (T 20574) D

PHARMACIA — Precisa-se de um mocinho para servente. Na rua do Livramento 146. (T 20357) D

PRECISA-SE uma dactylographa que tenha machina para socia, num escriptorio. Phone Sul 376. (T 19592) D

PRECISA-SE de carpinteiros, pedreiros e serventes, a tratar na rua Frei Caneca n. 121. (A 18028) D

PRECISA-SE de um bom jardineiro e chacareiro, trata-se na rua Curvello n. 25. (T 19779) F

PRECISA-SE dois carregadores de carrinho e cabeça; rua Camerino n. 82. (T 20459) D

PRECISA-SE de uma perfeita copeira e arrumadeira estrangeira, para casa de pequena familia, exigem-se referencias; trata-se na praia do Flamengo 98. (T 20515) D

PRECISA-SE de um bom chauffeur, para trabalhar com automoveis de carga, á rua Mariz e Barros n. 344. (T 20483) D

A SENHORA está triste? As suas regras são dolorosas e irregulares? Tome CAPSULAS SEVENKRAUT (Apiol-Sabina-Arruda) Ap. D. N. S. P. n. 94, 19-1-921. Rua Uruguayana 142, Drogaria. (T 14002)

PRECISA-SE de boas bordadeiras á mão, para roupas brancas, finas; dá-se trabalho fóra apresentando amostra; rua do Cattete 136. (20941)

UMA senhora viuva, mineira, com 40 annos de edade, de toda a confiança, deseja collocar-se em casa de senhora só, de todo o respeito, para fazer companhia e todos os serviços da mesma, ou para casa de familia de tratamento para fazer serviços leves. Por favor escrever para C. S. no escriptorio deste jornal. (T 18991) D

Casas e commodos centro

ALUGA-SE por contrato a excellente casa da rua Dr. Sattamini n. 129 (perto do jardim Affonso Penna), com tres salas, seis quartos, mais dependencias e garage. Trata-se á rua da Carioca 44, loja, com o sr. Avellar. Teleph. 121 C. (T 20371) E

ALUGA-SE quarto bem mobilado para moços do commercio; rua do Senado, 227, sob. (T 20345) E

ALUGA-SE uma sala e quarto, em casa de familia; rua Riachuelo n. 331, sobrado. (T 18684) E

ALUGAM-SE o 1º e 3º andares de frente do Palacete Gomes Carneiro, á rua Gomes Carneiro n. 75, antiga rua do Costa; tem boas accommodações para familias de tratamento. (T 19432) E

ALUGAM-SE bons quartos a casaes ou solteiros, no Palacete Gomes Carneiro, á rua Gomes Carneiro, 75, antiga Rua do Costa. (T 19432) E

ALUGA-SE commodo com ou sem mobilia, casa confortavel e sem creanças; não ha cozinha; — rua do Riachuelo, 423, sob. (T 17903) E

Primeira fortuna

para um padeiro é comprar uma amassadeira Universal "RECORD", typos de 30, 70, 100, 150, 200, 250, 300 e 400 kilos.

Grand Prix na Exposição do Centenario. — CASA BIAGIO: Rua Visc. Itaúna 7 e 9. Preços e condições especiaes.

GARANTIA ABSOLUTA.

(14377)

ALUGAM-SE os predios 30 e 32 da rua Rodrigo Silva, entre Assembléa e Sete de Setembro, juntos da Avenida Central; tem cinco pavimentos, com loja e 20 compartimentos de salas e escriptorios, todos com agua, gaz e electricidade, assoalhados a xilolyte, além de elevador e terraço; trata-se com o sr. Milton, á rua da Assembléa n. 45, sobrado. (T 19378) E

ALUGAM-SE excellentes aposentos, com boa pensão, a moços ou casaes distinctos, por preços modicos, logar saudavel a 10 minutos do centro da cidade. Rua Costa Bastos, 16. (T 18701) E

Violento incendio

Que destruiu tres predios na Avenida Suburbana ns. 2494, 2496 e 2498, só se salvando o que estava guardado em um cofre "Couraçado Americano New York", da Empresa Universal — Deposito: Rua Theophilo Ottoni n. 148. (20987)

ALUGAM-SE dois bons quartos mobilados, á rua Lavradio, 156. Trata-se na loja com o sr. Carvalho. (T 19628) E

ALUGAM-SE escriptorios na rua 7 Setembro 105, entre Avenida e Gonçalves Dias; tem elevador. (T. 18743) E

ALUGAM-SE a pessoas decentes, salas e quartos, em magnifico palacete, situado bellissima chacara, á partir de 80$000, á rua Flack, 31, Riachuelo. (T 18753) E

JUVENTUDE ALEXANDRE

O MAIS PODEROSO TONICO DOS CABELLOS
DÁ VIGOR E MOCIDADE AOS CABELLOS
Com med. de ouro nas Exp. do Centenario e Nac. de 1908
Producto app. e lic. pela D. G. S. P.
25 annos de invejaveis successos!
RESTITUE AOS CABELLOS BRANCOS A CÔR PRIMITIVA.
Extingue a caspa em 3 dias. — Evita a calvicie. — Não é tintura
EVITE IMITAÇÕES! PEÇA E EXIJA: JUVENTUDE ALEXANDRE
Nas boas Perfumarias, Drogarias e Pharmacias
VIDRO .... 3$000 — PELO CORREIO. 5$000
Dep: "CASA ALEXANDRE" R. OUVIDOR, 148 - Rio de Janeiro
Ap. D. N. S. P. n. 204, em 3/10/911. (11344)

ALUGA-SE um rico palacete, em centro de jardim e quintal, com todo o conforto, para familia de tratamento ou pensão. Vêr e tratar de 2 horas em deante, na rua Silva Manoel, 88. (T 18783) E

ALUGA-SE bons commodos bem mobilados, com pensão de primeira ordem, em casa de familia respeitavel. Rua Senador Dantas 20. (T 19727) E

ALUGA-SE em commum escriptorio na rua 1º de Março 97, 1º andar, sala da frente. Trata-se com Lara. (T 19682) E

SENHORAS Dôres nos ovarios, menstruações dolorosas, colicas uterinas, tomem CAPSULAS SEVENKRAUT (Apiol-Sabina-Arruda). Ap. D. N. S. P. n. 94, 19-1-921. Drogaria Geraldes; rua Uruguayana n. 142 (T 20327)

ALUGAM-SE salas e quartos, mobilados, com pensão, a casaes e cavalheiros de tratamento, em casa de familia. Rua Silva Manoel, 58. (T 18977) E

ALUGA-SE esplendida sala, optimamente mobilada, independente, com todas as commodidades, com ou sem pensão, em casa de familia de tratamento, á rua Carlos de Carvalho n. 16, andar terreo, esplanada do Senado. (T 20558) E

ALUGA-SE um bom quarto, independente e com todas as commodidades, em casa de familia de tratamento, á rua Carlos de Carvalho n. 16, andar terreo, esplanada do Senado. (T 20558) E

ALUGA-SE um magnifico quarto, bem mobilado, em casa de familia e pensão, para dois rapazes. Pagamento adeantado. Rua Senador Dantas, 77, sob. (T 20560) E

ALUGA-SE esplendida sala de frente a 3 rapazes, com pensão, casa de familia, á rua da Quitanda, 72, 2º andar. (T 20566) E

ALUGA-SE um bom quarto, com optima pensão, a cavalheiro de tratamento, ou a casal, á rua Senador Dantas, 21. (T 18661) E

ALUGA-SE um quarto mobilado, com pensão, a 2 rapazes ou casal, Senador Dantas 19. (T 20437) E

ALUGAM-SE salas e quartos sem pensão, perto dos banhos de mar, a moços do commercio, 247. — Av. Rio Branco. (T 20256) E

ALUGA-SE um quarto de frente, mobilado, a senhor de muito respeito e com entrada independente e com telephone; á rua Silva Manoel, 134. (T 18586) E

ALUGA-SE por 70$, bom escriptorio, com telephone. Rua Carioca, 52, 1º. Tratar 7 de Setembro, 195, 1º. (T 20526) E

ALUGA-SE uma sala de frente em casa de um casal. Avenida Mem de Sá, 278. (T 19710) E

ALUGA-SE o sobrado da rua Pedro Americo n. 41, serve para pensão e passa-se o contrato. — Trata-se no mesmo, botequim. (T 20548) E

ALUGA-SE um quarto com luz electrica, para rapaz ou casal sem filhos, na rua do Livramento, 146, — loja. (T 20614) E

RHEUMATISMO SYPHILITICO

1º, Pedro curou o rheumatismo syphilitico, em 12 dias, com 1 vidro de Luetyl, gastando 6$000.
Paulo, para curar o rheumatismo syphilitico, levou 60 dias, tomou 10 vidros de outro depurativo e gastou 30$000.

LUETYL

Só em bôas pharmacias

(20.204)

ALUGA-SE um bom quarto, a rapaz de comprovada dignidade, em casa de familia, á rua Sachet n. 11, (3º andar). (T 18993) E

ALUGA-SE uma sala em casa de familia. Rua do Rosario, 160, 2º andar. (T 19788) E

ALUGAM-SE salas e quartos independentes, dá-se comida. — Rua Sylvio Romero n. 57. (T 20442) E

COMMODO mobilado, com superior pensão e café, 150$. Só pensão, 70$ e 90$, por mez. Rua 1º de Março, 86, 2º andar. (T. 19560) E

ALUGAM-SE escriptorios por preços razoaveis, na Avenida Rio Branco 133, 4º andar. (T 18880) E

QUARTO. Aluga-se, mobilado e com pensão a dois rapazes. Rua Quitanda 63, II andar. (T 18978) E

QUARTO mobilado com ou sem pensão, aluga-se para cavalheiro distincto do commercio. Santo Amaro n. 67. (T 18789) E

Lapa e Santa Thereza

ALUGAM-SE sala e quarto mobilados, juntos ou separados, a casal ou solteiros distinctos, a casa não tem nem filhos nem mais inquilinos; tem telephone. Rua da Lapa, 74. (T 20385) F

ALUGA-SE uma sala sem ou com alguma mobilia, tem cozinha, bello coradouro, logar limpo e socegado. — 90$000. Rua Aqueducto, 290. (T 20644) F

ESTES E OUTROS APPARELHOS ELECTRICOS NÃO ESTÃO INUTILIZADOS QUANDO QUEIMAM
A CASA ELECTROS
RUA CHILE, 9
CONCERTA QUALQUER APPARELHO
E MANDA BUSCAR A DOMICILIO
TEL. CENTRAL 600

Cattete, Laranjeiras, Botafogo e Gavea

ALUGA-SE em casa de familia de tratamento, boas salas, a casaes ou rapazes distinctos. Rua Cassiano, n. 11. Tel. B. Mar 3298. Gloria. (T 19798) G

ALUGA-SE em casa de familia de tratamento, uma grande sala de frente, tendo um bom dormitorio, e saleta; rua Clarisse Indio do Brasil 31, (antiga Piedade), Botafogo. (T 18971) G

ALUGA-SE um bom quarto para casal ou rapazes, com pensão, em casa de familia de todo o respeito, á rua Silveira Martins 80. Telephone 609 B. Mar. Preço, 300$000. (T 20498) G

ALUGA-SE um bom quarto, a pessoa do commercio. Rua Rozo, 34, casa 1. Laranjeiras. (T 19764) G

ALUGA-SE uma sala de frente, bem mobilada, em casa de familia a moços do commercio. Ladeira da Gloria, 14, casa 9. (T 18990) G

ALUGAM-SE uma sala e quarto, arejados, junto ou separado, mobilados, rua do Cattete, 166. (T 18984) G

ALUGA-SE uma sala em casa de familia, bem mobilada, ou para casal ou para rapaz, ou para senhores. Rua Andrade Pertence, 50. Cattete, telephone B. Mar 3290. (T 18989) G

ALUGAM-SE esplendida sala de frente e quartos, com pensão, a casaes distinctos. Preços modicos, rua Cassiano, 2, (Gloria). (T 18697) G

ALUGAM-SE quartos mobilados, com pensão, a casaes ou cavalheiros de tratamento, casa de muito respeito e asseio. Corrêa Dutra, 105. (T 18845) G

ALUGA-SE a casa da rua da Passagem n. 104, com 4 salas, 6 quartos e todo conforto. Informações no n. 111, por favor. (T 18944) G

ALUGA-SE um quarto bem mobilado, para cavalheiros, na rua das Laranjeiras, 30. (T 19761) G

APOSENTOS magnificos e muito bem mobilados, em casa de familia de tratamento, á rua Pereira da Silva 110, Laranjeiras, local muito fresco e proprio para verão. Cozinha de primeira ordem, preços modicos. (T 18850) G

ALUGAM-SE uma sala e um quarto mobilado. R. Pedro Americo n. 26, Cattete. (T 19667) G

ALUGA-SE, em casa de familia de todo respeito, uma espaçosa sala de frente, a casal ou cavalheiros distinctos e não ha outro inquilino. Rua Benjamin Constant n. 161, Gloria. (T 19661) G

ALUGA-SE, com contrato o predio da praia de Botafogo n. 520, com esplendidas accommodações para grande familia de tratamento; acha-se aberto e trata-se á rua 1º de Março n. 71, com Oliveira. (T 20361) G

ALUGAM-SE dois commodos com cozinha, independente, a casal sem filhos, exige-se contrato por um anno. Ver e tratar na rua Barão de Guaratiba n. 206, morro da Gloria. (T 18855) G

ALUGAM-SE bons e arejados quartos mobilados, a casaes ou a cavalheiros, á rua Silveira Martins n. 127. (T 20584) G

ALUGA-SE um quartinho modestamente mobilado, para uma pessoa que trabalhe fóra; preço, 60$. Rua do Cattete, 82, sob. (T 20636) G

ALUGA-SE em casa de familia séria, um quarto e uma salinha de frente, mobilados e com pensão, a casal ou a duas senhoras. Cozinha de 1ª ordem, tem telephone. Rua Paysandú n. 61, fica perto dos banhos de mar. (T 20634) G

ALUGAM-SE, com pensão e mobilados, dois bons quartos para solteiro e casal, por preços modicos, á rua do Cattete, 238. (T 18857) G

ALUGAM-SE dois bons e arejados quartos, com ou sem moveis, sendo um com ou sem pensão, rua Dois de Dezembro 121, Cattete. (T 19711) G

ALUGA-SE uma boa sala de frente e um quarto, juntos, bem mobilados, e um bom quarto separado, só a pessoas de tratamento e de todo respeito. Cattete, 164, sobrado. (T 20063) G

ALUGA-SE na rua do Cattete, 130, 2º andar, bella sala de frente, a cavalheiros. (T 18838) G

ALUGA-SE em casa socegada, bom quarto, com ou sem pensão, tem telephone, rua do Cattete 71, sobrado. (T 19723) G

ALUGA-SE um quarto mobilado a moço do commercio, na rua Andrade Pertence n. 43 — Cattete. (T 19443) G

ALUGA-SE, perto do banho do mar, salas e quartos bem mobilados e todo conforto — Cattete n. 245. (T 19437) G

ALUGA-SE uma optima sala de frente, bem mobilada, para casal Rua Fernandes Guimarães, 78, — Botafogo. (T 18400) G

ALUGAM-SE quartos para solteiros e casaes, com optima pensão e a preços modicos. Ver e tratar á praia de Botafogo n. 252. (T 18611) G

ALUGA-SE boa casa á rua Assis Bueno, 28, mobilada. Chaves no n. 26. Trata-se na rua 20 de Novembro n. 31. (T 18854) G

ALUGA-SE, com pensão, sala de frente mobilada; rua Silveira Martins n. 122 — Cattete. (T 19342) G

ALUGA-SE uma boa sala de frente bem mobilada, e bons commodos, com ou sem pensão, perto dos banhos de mar. Rua do Cattete, 335. (T 18559) G

APARTAMENTO ricamente mobilado, com quarto de banho, aluga-se com optima pensão, a casal do tratamento, na praia de Botafogo, 337. (T 20298) G

ALUGAM-SE aposentos mobilados, em casa de familia, com café pela manhã, roupa de cama e telephone. Rua Bento Lisboa, 34, sob. (T 18602) G

ALUGAM-SE excellentes quartos para casaes e cavalheiros na Pensão Odeon. Voluntarios da Patria n. 286. Pensão de 1ª ordem, em marmitas. (T 18608) G

ALUGAM-SE bons quartos, com ou sem pensão, a moços distinctos, quartos que servem para um ou dois companheiros, em casa de familia distincta. Fornece-se pensão a domicilio. Rua Soares Cabral n. 26, Laranjeiras. (T 20194) O

ALUGAM-SE dois soberbos quartos mobilados, amplos, arejados, encerados, com agua corrente, predio novo, com ou sem pensão, a rapazes ou casal de fino tratamento. Villa Ellite. Catete, 247, Casa 13. Proximo do largo do Machado. (T 20221) G

Aluga-se uma boa casa á rua da Passagem n. 212-A, as chaves estão no n. 214; trata-se á rua Jardim Botanico n. 30. (T 18623) G

ALUGAM-SE em casa de familia, com linda vista, magnificos aposentos mobilados, com todo o conforto. Ladeira da Gloria, 115, ao lado do Hotel Gloria (Russell). (T 18756) G

FAMILIA aluga um quarto a 2 senhores ou rapazes. Para informações, rua Corrêa Dutra 23. (T 20444) G

PRAIA do Flamengo n. 6, aluga-se, um apartamento de frente, a cavalheiro distincto. (T 20393) G

QUARTO mobilado, independente, á rua Tavares Bastos 37, terreo, perto Bento Lisboa. (T 20531) G

SALA e quarto, alugam-se bem arejados e com rica mobilia, a casal ou cavalheiros de fino trato. Cozinha especial e maximo conforto. Rua Silveira Martins 70, Praia do Flamengo. (T 18594) G

Leme, Copacabana e Lebton

ALUGA-SE um quarto com ou sem mobilia, a cavalheiro ou casal distincto, na rua Buarque, 39, Leme. (T 20409) H

ALUGAM-SE as casas ns. 98 e 100 da rua 9 de Fevereiro, Copacabana. Trata-se na rua Barroso n. 34. (T 20246) H

ALUGA-SE ou vende-se a casa da rua General Severiano n. 76 — Chaves no n. 78. Vende-se tambem o n. 72. Trata-se na rua Vinte de Novembro n. 31 — Ipanema. (T 19360) H

ALUGA-SE em Ipanema, rua Prudente de Moraes, optima casa — 700$ por mez. Telephone Ip. 1310. (T 19601) H

ALUGA-SE na rua 20 de Novembro, 436, esplendida casa mobilada para familia de tratamento, com 5 quartos, 2 salas e todas as commodidades. Tem garage, jardim e quintal grande. Póde ser vista de 1 ás 6 da tarde. Telephone I. 1637. (T 20378) E

ALUGAM-SE 2 quartos bem mobilados, em casa de familia, rua Copacabana, 39, perto dos banhos de mar. (T 18922) H

ALUGA-SE uma sala e um quarto, com todo o conforto, moderno, a casaes de tratamento. Teleph. Ipanema 1129. (T 19765) H

ALUGA-SE o excellente predio de 2 pavimentos, á rua 28 de Ogosto n. 34-A, em Ipanema, com 4 bons dormitorios e demais dependencias, para familia de tratamento; jardim na frente e bom quintal. Está aberto para ser visto. Trata-se na rua Buenos Aires, 100, sob., sala dos fundos. (T 19677) H

ALUGA-SE em Ipanema, proximo aos banhos a boa casa da rua Farme de Azevedo n. 86, com 4 quartos bons, e mais dependencias. Mobilada com gosto. Chaves no 88. Trata-se na rua 20 de Novembro 31. (T 20612) H

ALUGAM-SE em casa de familia, dois aposentos independentes, á rua Figueiredo Magalhães, 141, proximo á praia. (T 20479) H

ALUGA-SE ou vende-se um predio ainda não habitado, com todo o conforto, para familia de tratamento; ladeira dos Tabajaras, 18. (T 20608) H

ALUGA-SE na rua Goulart, boa sala de frente, mobilada ou não, a cavalheiros de todo o respeito, com direito a café de manhã. Informa-se pelo Phone B. M. 4122. (T 20475) H

QUARTOS para familias e cavalheiros, fornece-se comida fóra, preços modicos. Rua Barroso 43. Tel. Ipan. 1327. (T 18596) H

ROOMS to let for married couples first class board running water & every modern convience. Apply rua Xavier Silveira 80. Phone 1129 Ipanema. (T 20420) H

ROOM to let for single gentleman, with first class board running water & every modern convience. Apply, rua Xavier Silveira 80. Phone 1129 Ipanema. (T 20419) H

Catumby, Estacio e Rio Comprido

ALUGA-SE a bella e nova casa da avenida Rio Comprido, 79-A, aluguel 800$, sem taxas. Trata-se no local. (T 18769) J

ALUGA-SE luxuoso apartamento, systema allemão, com 6 quartos, 3 salas, banheiro completo, etc. A' Av. Rio Comprido, 337. Bater na porta. (T 20547) J

ALUGA-SE uma grande sala e 2 quartos á rua Paula Mattos, 148. (T 20581) J

ALUGA-SE um quarto na rua D. Minervina, 33, a um casal sem filho, em casa de familia de tratamento. (T 19783) J

ALUGA-SE parte de uma sala meia mobilada, com pensão. — Rua Dr. Rodrigues dos Santos 95, pessoa seria. (T 18902) J

ALUGA-SE uma boa casa, acabada de forrar de novo, com todas as commodidades, rua Barão do Sertorio n. 59, mostra-se das 8 ao meio dia, as chaves por favor no 57. (T 19756) J

ALUGA-SE um bom quarto á rapazes ou casal sem filhos. Rua dos Coqueiros n. 72. (T 20611) J

CEDEM-SE dois optimos aposentos, com pensão, casa de familia, á rua do Bispo, 36. (T 20569) J

Haddock Lobo e Tijuca

ALUGA-SE lindo appartamento, — sala de frente, e dois quartos, — juntos ou separados, a familia de tratamento ou senhores distinctos. Rua do Mattoso n. 127. (T 20188) K

ALUGAM-SE em casa de familia respeitavel, á rua Haddock Lobo n. 142, uma bella sala de frente, com tres sacadas e quatro janellas lateraes, e um quarto, a pessoas de familias distinctas. (T 19384) K

ALUGAM-SE dois quartos com pensão e com ou sem moveis. Aristides Lobo, 83. (T 19550) K

ALUGA-SE um bom quarto para solteiro, á rua Haddock Lobo n. 329. (T 18834) K

ALUGAM-SE em casa de familia distincta, uma boa sala de frente e um bom quarto, para casal sem filhos e senhora só, com pensão, sem mobilia. Conde de Bomfim, 527. (T 18837) K

ALUGA-SE a pessoa de fino trato, 2 quartos. Rua Conde de Bomfim n. 170. (T 19597) K

ALUGAM-SE bons quartos, — na pensão Brasil, a casaes e a solteiros. Preços razoaveis. Rua Haddock Lobo n. 447. Villa 3884. (T 18817) K

ALUGA-SE uma casa á rua Dr. José Hygino 66 A, casa XI, as chaves estão no n. I. Trata-se á rua General Camara 37, com o sr. Antenor, de 1 1/2 ás 12 horas. (T 19591) K

ALUGAM-SE, em casa de casal sem filhos, a outro nas mesmas condições, sala e quarto, entrada independente. Rua da Luz. Trata-se H. Lobo 111. (T 20347) K

ALUGA-SE, mobilada ou não e com optima pensão, esplendida sala de frente, em magnifica residencia de familia do maior conceito. Teleph. Jardim 500. (T 20377) K

ALUGA-SE em Haddock Lobo, confortavel habitação nova, com 6 quartos, copa, 3 salas, sala de banho, etc. Inf. á Av. Rio Comprido, 337, sob. (T 20546) K

ALUGA-SE uma casa nova, na rua Barão de Itaipu' n. 102; trata-se na rua Conde de Bomfim, 177. (T 20624) K

ALUGA-SE o predio da rua dr. José Hyggino n. 160, em centro de grande terreno, está rigorosamente limpo, pode ser visto a qualquer hora. Não tem capim, preço 450$000 com contrato. (T 18917) K

NA rua Santa Sophia 36, Tijuca. Aluga-se uma esplendida sala de frente, em casa de familia respeitavel. (T 20508) K

QUARTO mobilado. Aluga-se a casal sem filhos ou a 2 senhoras, em casa de familia, á rua General Roca n. 136. (T 20473) K

São Christovão, Andarahy e Villa Isabel

ALUGA-SE o predio da rua S. Clemente n. 235, com 4 quartos, 2 salas, está aberto, das 9 ás 4 horas. Tratar na rua da Assembléa, 104, 1º andar. Tel. C. 1696. (T 20578) L

ALUGAM-SE confortaveis e arejados aposentos, a familias e rapazes de tratamento. Pensão Silva Lobo Mariz e Barros, 200. V. 1613. (T 20609) L

ALUGA-SE em casa de familia, quarto de frente, a casal sem filhos, ou cavalheiros que trabalhem fóra, na travessa Pareto, 9, bondes de Tijuca, Andarahy e Aldeia. (T 20638) Q

ALUGA-SE, para pequena familia, a casa n. 72 á rua Petrocochino, em Villa Isabel. Chaves na casa n. 3 e tratar á rua da Assembléa, 10, sob., com o dr. C. Teixeira. (T 18823) L

ALUGAM-SE bons quartos confortaveis e arejados rua Barão de Ubá, 45, S. Christovão. (T 18761) L

ALUGAM-SE um quarto e sala a casal sem filhos. Rua Jockey-Club n. 261-A, sobrado. (T 19566) L

ALUGA-SE sala mobilada por 90$; Barão Mesquita, 557, sob. (T 19537) L

ALUGAM-SE 2 quartos, Boulevard 28 de Setembro, 335, sob. (T 19609) L

ALUGA-SE o predio da rua Ribeiro Guimarães, 64 (Aldeia Campista), as chaves estão no n. 66; trata-se na rua S. Francisco Xavier, 838. (T 18929) L

ALUGA-SE uma boa casa, á rua Theodoro da Silva n. 343-A, com 2 quartos e duas salas, aluguel 300$; inclusive taxas; chaves á mesma rua 321. Trata-se na Com. de Administração Garantida, Quitanda, 73, sob. (T 18861) L

ALUGA-SE magnifico predio á rua Sinimbú (antiga Matto Grosso n. 96, S. Christovão), em logar alto e saudavel, tem 4 quartos, 2 salas, mais dependencias, e grande quintal; pode ser visto das 8 ás 12 horas. (T 18945) L

ALUGA-SE o predio da rua S. Francisco Xavier, 708; trata-se á rua da Quitanda, 198, loja. (T 20497) L

ALUGA-SE boa casa, nova, á rua Padre Roma n. 43, com grande porão, com 5 qs. 4 s. cozinha, fogão a gaz, economico, duas W. C., jardim na frente, grande varanda corrida grande quintal, etc., propria para pessoa de tratamento, ou duas familias. Trata-se na mesma. Bondes L. Vasconcellos, rua illuminada a luz electrica. (T 18883) L

ALUGA-SE bello palacete, com optimas acommodações, á rua Visconde Itamaraty 21, junto ao Derby Club. Chaves no armazem. (T 18918) M

ALUGA-SE excellente casa nova, com 4 bons quartos, á rua Cabuçu' n. 95, bonde Lins de Vasconcellos. (T 18919) L

ALUGA-SE o predio da rua General Silva Telles n. 20, com 3 s., 5 q., e mais dependencias. Trata-se na rua Salgado Zenha n. 71, onde estão as chaves. (T 20489) L

SUBURBIOS

ALUGA-SE por 100$, o magnifico predio de residencia n. 51, da rua Medina, E. do Meyer. (T 20624) M

ALUGAM-SE uma sala e um quarto de frente, em casa de familia, bem mobilados, com boa pensão, casa nova, com telephone, etc., 2 minutos de estação; rua Colombia n. 51 — Quintino Bocayuva. (T 17784) M

ALUGA-SE uma casa com 2 quartos, 2 salas, grande quintal, — aluguel, 200$. Rua d. Alice, 68, Rocha. (T 20403) M

ALUGA-SE o predio da rua Tenente Costa n. 23, Meyer, perto da rua Imperial, com cinco quartos, duas salas, varanda, fogão a gaz, banheira esmaltada, despensa, chacara com arvores frutiferas; as chaves estão na mesma rua n. 36; tratar á rua da Lapa n. 25, loja, das 10 horas ao meio-dia. (T 19595) M

ALUGA-SE excellente casa, na Piedade, magnificamente situada em extensa chacara com muitas arvores frutiferas, situação alta e pittoresca e perto do bonde e trem. Tel. N. 4091. Rua Visc. de Inhauma, 82, 1º andar, sr. Roberto. (T 19633) M

ALUGA-SE o palacete da rua Bella Vista n. 51, Engenho Novo, em centro terreno, porão habitavel e jardim; as chaves na casa 62, da mesma rua. (T 19747) M

ALUGA-SE por 360$000, um bom predio, á rua Magalhães Couto n. 3, Meyer, com 3 quartos e 2 salas trata-se na Companhia de Administração Garantida. Quitanda, 73, sob. (T 18860) M

ALUGA-SE um bom terreno, á rua Dr. Dias da Cruz. Trata-se na Companhia de Administração Garantida. Quitanda, 73, sobrado. (T 18859) M

ALUGA-SE um predio para familia, 2 quartos, 2 salas, porão e pomar, por 272$ mensaes, com deposito de um conto de réis, sem juros, rua Victor Meirelles, 77, as chaves no mesmo. Estação de Riachuelo. (T 18964) M

ALUGA-SE o optimo aposento, de frente, entrada independente, á rua Venancio Ribeiro n. 60. Engenho de Dentro. (T 19784) M

ALUGA-SE em casa de um casal, um quarto ou sala, a uma senhora serie que trabalhe fora, á travessa Todos os Santos, n. VII, (cinco minutos da estação de Todos os Santos). (T 20504) M

ALUGA-SE o predio da rua 24 de Maio n. 75, aluguel, 410$. (T 20466) M

NICTHEROY

ALUGA-SE grande quarto. Ver e tratar na rua Gavião Peixoto, 102. (T 20423) T

ALUGA-SE em Nictheroy, á travessa Andrade Pinto s/n, (Villa Alzira), uma casa nova, com dois quartos grandes, 2 salas, cozinha, varanda, pequeno quintal, agua, luz, esgoto o bonde de 100 réis quasi á porta. Aluguel, 225$ e deposito de 900$. Tratar nos dias uteis, das 11 ás 4 horas, á rua Coronel Gomes Machado n. 45. (T 20596) T

ALUGA-SE o andar superior, com 4 salas ventiladas, juntas ou separadas e mais commodidades, em novo palacete, recentemente construido; proximo a 3 bellissimas praias, de banho, de Nictheroy, á rua Passo da Patria n. 24, em frente ao 25, — das 8 ás 11 horas. (T 18832) T

ALUGA-SE em casa de familia, um esplendido quarto, a um senhor, ou casal sem filhos, perto dos banhos de mar, com ou sem pensão. Villa Pereira Carneiro, rua Central n. 89, sob. Nictheroy. (T 18926) T

PRECISA-SE de uma pequena casa em Nictheroy. Bairros: Icarahy, S. Domingos, Santa Rosa, até 250$. Cartas nesta folha a B. V. O. (T 19690) T

ALUGA-SE a casaes e moços solteiros, quartos com pensão, á rua Visconde Rio Branco, 403, sob., em frente a ponte das barcas. (T 20254) T

ILHAS

ALUGA-SE, em Paquetá, bom predio, proximo ao banho de mar e as barcas. Com o dr. Castro, rua do Rosario, 103, (tabellião). (T 20358) Y

ALUGA-SE na Freguezia, Ilha do Governador, casa moderna, com fundos para a praia, mobilada ou não. Tratar das 12 ás 15 h. Rua do Carmo, 67, 1º, com Humberto. (T 20509) X

ILHA DO GOVERNADOR (Freguezia). Casa mobilada, 3 quartos, sala e mais dependencias. Telephone Villa 3846. (T 20436) X

Com o uso do

"SANGUINOL"

no fim de 20 dias nota-se

1º — Levantamento das forças com volta do apetite.
2º — Desapparecimento completo da insomnia e nervosismo.
3º — Combate a anemia e o emmagrecimento e a fraqueza de ambos os sexos.
4º — Augmento do peso variando de 1 a 3 kilos.
5º — Completo restabelecimento dos organismos enfraquecidos e convalescentes.
6º — Maior resistencia para o trabalho physico e augmento dos globulos sanguineos.
Para as mães que criam é um bom tonico; para as creanças ajuda ao desenvolvimento e combate o rachitismo.
(Ap. D. N. S. P. Nº. 199 — 15/3/921)

FLUXO-SEDATINA

O GRANDE REMEDIO DAS SENHORAS

Emprega-se com vantagem nas colicas uterinas, mesmo de partos por ser energico calmante, e na insufficiencia menstrual, flôres brancas, corrimentos, sendo estas duas ultimas affecções muito communs nas moças anemicas.
E' muito efficaz nos incommodos proprios das senhoras, sendo usada com optimos resultados nos Hospitaes e Maternidades.
(Ap. D. N. S. P. Nº. 67 — 25/6/1915) (9611)

Compra e venda de predios e terrenos

COMPRA-SE um predio até 80 contos, para os lados de Villa Isabel ou Tijuca; informações á rua do Ouvidor, 59, 1º andar, depois de 4 horas. (T 18480) N

PREDIO moderno, vende-se á rua Commendador Soares n. 190, Nilopolis, E. F. C. B., pela maior offerta. (T 20478) N

TERRENOS, vendem-se optimos lotes a prestações, e areas, sitios nos melhores pontos de Jacarepaguá, Marangá, Piedade, e etc.; trata-se com o sr. Adolpho Paladino, á rua Candido Benicio 37, Cascadura. (T 20461) N

Terrenos — Vendem-se optimos lotes, bem situados, nas ruas Uruguay, Ladisláo Netto, Maxwell, Pontes Corrêa, Juparanã, Indayassú, Barão de S. Francisco Filho, Barão de Vassouras e Barão de Mesquita (os melhores logradouros do Andarahy), em franca valorização; facilita-se o pagamento até cinco annos de prazo; tratar á rua S. Pedro n. 132, sobrado — Telephone Norte, 3259. (20974) N

VENDE-SE uma confortavel casa com grande terreno plantado e murado. Rua calçada, em frente á estação Q. Bocayuva. Trata-se com o proprietario, directamente, rua Visconde Inhauma 86, charuteiro. (T 19602) N

VENDE-SE um optimo terreno á rua Piratiny. Tratar com A. G. Bueno, r. 1º de Março n. 4, 2º andar, de 10 ás 4 hs. (T 20380) N

VENDE-SE o predio da rua Vinte e Quatro de Maio 501, com accommodações para familia de tratamento; trata-se no mesmo. (T 19606) N

VENDEM-SE os predios da rua Lucidio Lago ns. 38 e 40, no Meyer, pelo maior preço que fôr obtido em leilão, 2ª feira, 7 do corrente, ás 4 1/2 horas, sendo que o de n. 40 será entregue vasio no dia da escriptura. O leilão será effectuado no local. (T 20501) N

VENDE-SE um pequeno predio á rua Aracaty 55 (LXIX), antiga travessa do Oliveira, na estação de Ramos, em leilão autorizado pelo exmo. sr. dr. juiz do espolio da finada Carlota Russo, 3ª feira, 8 de janeiro, ás 13 horas (1 hora), á rua Buenos Aires 85, armazem do leiloeiro Ernani. O predio poderá ser examinado. (T 20500) N

VENDE-SE uma casa com terreno proprio, com 2 salas, 2 quartos, forrada e assoalhada, cozinha, saleta e esgoto, com agua encanada e luz; ver e tratar na travessa Silva Jardim n. 28, em Neves, com o sr. Lourival Mello — E. do Rio. (T 20441) N

VENDE-SE em Paquetá, casa em ruinas, com dois lotes de terreno, proprio, perto de praia, á rua Alambary Luz n. 53, tudo por 5:000$000; trata-se á rua Ferreira Pontes n. 71 — Andarahy, com o proprio, até ás 10 horas da manhã. (T 18901) N

VENDE-SE uma boa casa, com 2 quartos e 2 salas, cozinha e quintal. R. Torres Homem n. 243. Ver das 12 ás 3; tratar rua da Constituição n. 45. (T 19626) N

VENDE-SE um terreno, á rua Morillo n. 27 (Cachamby), Meyer; trata-se á rua 1º de Março n. 85, com o sr. Virgilio. (T 20451) N

VENDE-SE uma casa na rua Dr. Rego Barros n. 60; chaves no 71. Trata-se na rua André Pinto n. 70, c. 5 — Ramos. (T 18906) N

VENDE-SE uma casa na estação do Sapé, rua 3 Dezembro, fazenda da Boa Esperança, lote 4; trata-se na mesma. (T 19758) N

VENDE-SE esplendido terreno na Avenida Maracanã. Trata-se no armazem da r. Conde de Bomfim 696. (T 20395) N

VENDE-SE uma casa com dois quartos, duas salas, cozinha, jardim e mais um grande quarto fóra, luz electrica, agua, etc., na estrada do Norte, 120, estação de Bomsuccesso; trata-se na rua General Camara, 30, 1º andar, preço 10 contos. (T 19494) N

VENDE-SE uma boa casa com 4 quartos, 2 salas e mais dependencias, á r. 26 de Maio 137, esquina da r. Palm Pamplona, estação do Sampaio; para ver na mesma, das 9 ás 10 horas, com ordem do inquilino, e para tratar com o proprietario, á r. Figueiredo 14, estação do Meyer, a qualquer hora. (T 20398) N

VENDEM-SE superiores lotes de terreno de 7 x 40, a 3:500$000 cada lote. Trata-se á rua 1º de Março 13. (1º andar, das 4 ás 5 da tarde). (T 19614) N

VENDE-SE o predio da rua Paula e Silva n. 16 (S. Christovão), 2 q., 3 salas, bom quintal, etc., em leilão, no dia 8, terça-feira, ás 3 h. da tarde, pelo leiloeiro Gusmão. (20915) N

VENDE-SE uma casa de concertos bem montada e tendo boa freguezia; o motivo é o dono não poder estar á testa, devido a ter outros negocios; trata-se na freguezia de Inhauma; praça Botafogo n. 2, com o Severino. (T 20467) N

VENDE-SE o grande e solido predio á rua Carolina Meyer n. 29, estação do Meyer, em leilão pelo leiloeiro Palladio, quinta-feira, 10 de janeiro de 1924, ás 4 1/2 horas da tarde, em frente ao mesmo. (T 17996) N

VENDEM-SE lotes de terreno de 10 m. x 50 m., a dinheiro de 1:000$ a 1:500$, e a prestações desde 34$ por mez; na melhor zona de Jacarepaguá, á rua Pinto Telles 301, e São José 83, 1º andar, com Julio. (T 20632) N

VENDE-SE uma casa solida, estylo moderno, propria para familia de tratamento, situada no melhor ponto de Inhauma, tres minutos do trem e cinco do bonde, centro de grande terreno, jardim, muitas arvores fructiferas, tres grandes quartos, 2 salas, casa para creados, agua, electricidade tanto a casa como a chacara, finalmente todas as commodidades indispensaveis; para ver e mais informações com o proprietario, á rua João Vicente n. 325, botequim (E. de Oswaldo Cruz). (T 20631) N

VENDEM-SE bons terrenos na Ilha do Governador. Perto da ponte da Freguezia. Tratar na Casa Octavio, rua dos Ourives, 60. (T 20621) N

VENDEM-SE superiores lotes de terreno com 10m,50 de frente por 30 m. de fundos, cinco minutos distante do jardim da Gloria. São de facil construcção por haver nestes terrenos pedra e saibro; é logar muito saudavel, preferido por estrangeiros. Informa-se na rua Visconde Itauna 307, teleph. Villa 5951. (T 20616) N

VENDE-SE uma casa na travessa Cypriano de Carvalho n. 10 (E. de Madureira, antes do Tombadouro), com 2 quartos, sala e cozinha, um espaçoso terreno e luz electrica. Trata-se com o proprietario, na mesma, das 11 ás 15 horas da tarde. (T 20645) N

VENDE-SE, de casa particular, uma mobilia completa, para sala de visita, quasi nova, com 13 peças e capas, por preço de occasião. Trata-se na rua General José Christiano n. 50. Bonde São Januario. (T 20463) N

MAGNIFICOS TERRENOS

APROVEITEM

um dos vossos domingos ou feriados visitando a Villa Bôa Esperança, em frente á Estação Marechal Hermes. Terrenos em lotes a prestações modicas e prazo longo. A Villa é servida pelas Estações Marechal Hermes e Bento Ribeiro, na E. F. C. B., Honorio Gurgel e Sapé na E. F. Auxiliar. Bons terrenos cortados de bellas avenidas e ruas ultimamente construidas. O abastecimento de agua já foi concedido á Companhia, pelo Exmo. Ministro da Viação e Obras Publicas. — Horario de trens rapidos e frequentes. Pessoal habilitado attenderá a todos os interessados no escriptorio em frente á Estação Marechal Hermes.

(T 20507)

(275) FOLHETIM DO "CORREIO DA MANHÃ"

Martyr da Calumnia

por LUIZ DE VAL

Soaram outras tres fortes argolladas. Julia, no meio da salinha, com o semblante decomposto, os olhos desmedidamente abertos e fitos no chão, murmurava:

— Aquelle imbecil denunciou-me. Isto não tem remedio. Vencida, humilhada, presa! Eu, a condessa de Casa-Lot, vestindo o ignominioso uniforme das presidiarias, e entre as prostitutas e as ladras! Ah! Isso não! Para que quero viver? Tudo, menos essa infamia!

E erguendo dum lado a saia, metteu a mão numa funda algibeira e tirou um revólver, um pequenino revólver de cinco tiros, de calibre de sete millimetros.

— Acabemos por uma vez! exclamou, sorrindo dum modo infernal.

Naquelle momento ouviram-se martelladas na porta. Um serralheiro, chamado pela policia, fazia saltar a fechadura. A porta cedeu logo, e quando os agentes da autoridade punham o pé no patamar da casa, uma detonação os conteve.

Julgavam, que os recebiam a tiro. Mas o chefe de policia, de revólver em punho, avançou para a porta da salinha que dava para o patamar, e que abriu com um pontapé.

Então, deteve-se na humbreira muito surprehendido. No chão jazia a condessa, de lado, com os cabellos soltos, que formavam largas ondas negras sobre o pavimento; o braço, ainda armado com o revólver, estendido debaixo da cabeça e mostrando no seio um negro golpe, donde saia um fio de sangue, que lhe corria pela face e ia perder-se no chão.

— Suicidou-se! exclamou o policia, avançando para o centro da casa, seguido dos agentes da secreta, emquanto que os policias fardados continham a multidão, ávida de ver a suicida.

Os da ordem correram todos até fóra da porta da rua.

Então, disse o chefe:

— Vá um na carruagem que nos trouxe, buscar o juiz de guarda, emquanto eu faço a parte para o sr. secretario do governo.

***

Uma hora depois, chegou o juiz com o medico da Casa de Soccorro do districto, que fez constar a morte instantanea da suicida.

O juiz ficou em casa, procedendo á instrucção daquelle novo summario, que tinha de se juntar ao da causa do sequestro, emquanto a patrulha guardava a porta, em torno da qual um enorme circulo de curiosos, quasi toda a Guindalera, que se agrupava commentando o caso que se relacionava com a noticia que tinham lido no jornal de grande circulação, a que davam mais credito, que ao outro mais modesto que expunha os factos com mais exactidão.

— Uma condessa! dizia uma comadre á outra.

— A' minha casa ia todos os dias buscar leite, observou a dona duma vaccaria proxima.

— O que sinto, dizia uma vendadeira á porta da sua loja de comestiveis, é que me leve para o outro mundo oito pesetas que me devia.

— Animal que eu sou, observou um carvoeiro. A mim tambem me devia muito carvão, e não me queixo. Deus lhe perdôe!

— Bôa seria ella, quando assim se atemorizou com a justiça, murmurava, retirando-se do grupo, uma mãe de familia que arrastava atrás de si um filhinho.

E assim commentando em pró e contra a morta, aquelle sangrento successo, passaram o dia os pacificos moradores do bairro, até que o juiz saiu, ordenando o levantamento do cadaver, que foi encerrado numa maca e collocado sobre o carro do deposito, que, puxado por esqualidos cavallos, começou a andar sem que uma unica pessoa o acompanhasse.

O juiz levou quantos papeis encontrou, fechando as portas sobre as quaes poz o sello, e pouco depois, já ninguem se via deante da casa que tinha sido theatro daquelle drama, epilogo sangrento dos muitos que o haviam precedido, e cujos principaes autores acabavam de desapparecer do mundo e da sociedade.

***

Quando no dia seguinte se receberam na Casa de Saude de Montebello os jornaes de Madrid, que davam noticia do suicidio, d. Felix leu aos seus amigos que o rodeavam:

"Hontem, no bairro da Guindalera deu-se um sangrento successo que se relaciona com o outro que tanto preoccupa a attenção publica, acontecido no dia anterior na povoação de Montebello, e do qual demos noticia na nossa edição da tarde, que os nossos leitores acharão rectificadas em outro logar deste numero.

"No citado bairro vivia pobremente a condessa de C. L., d. J. S. J. de D., esposa do preso na Casa de Saude de Montebello.

"O juiz de instrucção, segundo a declaração do preso, teve noticia do paradeiro daquella senhora, que mandou deter judicialmente pelos agentes do governo.

"Quando estes penetraram arrombando a porta da pobre vivenda, onde ninguem respondeu ás repetidas argolladas, ouviu-se uma detonação.

"Entraram e acharam estendido e exanime o corpo da bella condessa de C. L., que acabava de pôr fim á vida, sem duvida acabrunhada pela vergonha de ver seu marido na prisão, accusado dum crime, que custou a vida ao seu cumplice, facto a que não pôde sobreviver a distincta dama, cuja elegancia e belleza puderam admirar todos nos mais aristocraticos circulos da côrte."

— Assim se escreve a historia, exclamou Aranda, a quem nada havia impressionado a morte da sua antiga amante.

— Quem morreu, papá? perguntou a encantadora Alma, saltando-lhe sobre os joelhos.

— Uma senhora, minha filha. Anda, vae rezar por ella, para que Deus lhe perdôe.

— Sim, hei de rezar, disse Alma, indo ajoelhar-se ante um crucifixo que havia pendurado na parede, muito longe de pensar que aquella por quem rezava, era sua mãe.

— Quem anda mal, acaba mal, exclamou d. Pedro: e essa gente devia acabar assim.

— Filha da minh'alma! disse Raphael beijando a creancinha, que a ama, tendo-a nos braços, passeava para a adormecer. Já não tens inimigos que te ameacem a existencia innocente, e espreitem como tigres a occasião de te arrebatar a fortuna que recebeste dos teus avós.

— Que Deus tenha perdoado a todos! exclamou d. Amparo, enxugando uma lagrima, que pôde ainda distillar o seu terno coração, consagrada aos que tanto a haviam perseguido e maltratado durante annos inteiros de martyrio.

D. Pedro, grave e silencioso como de costume, só disse:

— Eis como todos os meus vaticinios se cumpriram. Felizmente, não lograram o seu intento. Só o que me faz pena é a pobre Alma. Oh! se ella soubesse.

— Que o não saiba nunca, disse Aranda. Para que? Tem a seu pae, que muito a adora.

E chamando a filha, a levou para o jardim, para evitar que ella pudesse ouvir aquella conversa.

Pobre Alma! Estava condemnada a ter de se envergonhar de sua mãe, no dia em que por ella perguntasse.

SETIMA PARTE

Pae e filho

I

VANTAGENS E INCONVENIENTES DA IMPRENSA

Os jornaes da noite, já melhor informados de todos os detalhes do acontecimento de Montebello, e, portanto, do suicidio da condessa de Casa-Lot, enchiam as suas primeiras columnas com o relato das declarações de Carlos Denlander e com antecedentes que iam resultando das investigações feitas pela policia judiciaria, auxiliada pela guarda civil.

Colásilho, como rapaz curioso, gostava muito da leitura de todos esses successos sensacionaes que em Madrid chegam a impressionar o publico, e a preoccupal-o até ao ponto de ser o assumpto de conversação em todos os circulos.

Esperava, portanto, Colásilho a hora em que costumava afrouxar a venda dos jornaes, para saborear, na sua caixa do Café Varella, a leitura daquellas excepcionaes occorrencias.

Conhecia o caso por alto, mas sem detalhes e sem os nomes das personagens que nelle figuravam. Tinha ouvido dizer a dois sujeitos que saiam do café e paravam á porta, dum conde preso, dum bandido morto, duma condessa suicida, e tudo aquillo lhe despertava muitissimo a curiosidade.

— Uma condessa, pensava elle, que se mata com um tiro, um conde no Saladero, que diabo! Isso não se vê todos os dias. Pelo que vejo, tambem os

(Continúa)

Gillette

GRATIS

A Companhia Gillette Safety Razor do Brasil remette, gratuitamente, a quem enviar o coupon abaixo, devidamente assignado, o folheto illustrado, "Barbeando-se a Si Proprio", em que se acham informações valiosas e suggestões de interesse para todos os homens.

Prestar o maior serviço possivel aos que se barbeam a si proprios é a base de nosso negocio, e este folheto representa os esforços empregados com o intuito de alargar a esphera desse serviço citando algumas perguntas frequentemente feitas e respondendo-as.

Se já se barbea com a GILLETTE, ou se estiver usando navalha de outras marcas, ou se barbea a si proprio, este folheto lhe será de grande utilidade.

Gillette

Cia. Gillette Safety Razor do Brasil 2—30

Caixa Postal 1797 — Rio de Janeiro.

Peço o favor de remetter-me, gratuitamente, o folheto intitulado "Barbeando-se a Si Proprio".

Nome. . . . .
Endereço. . . . .
Cidade e Estado. . . . .

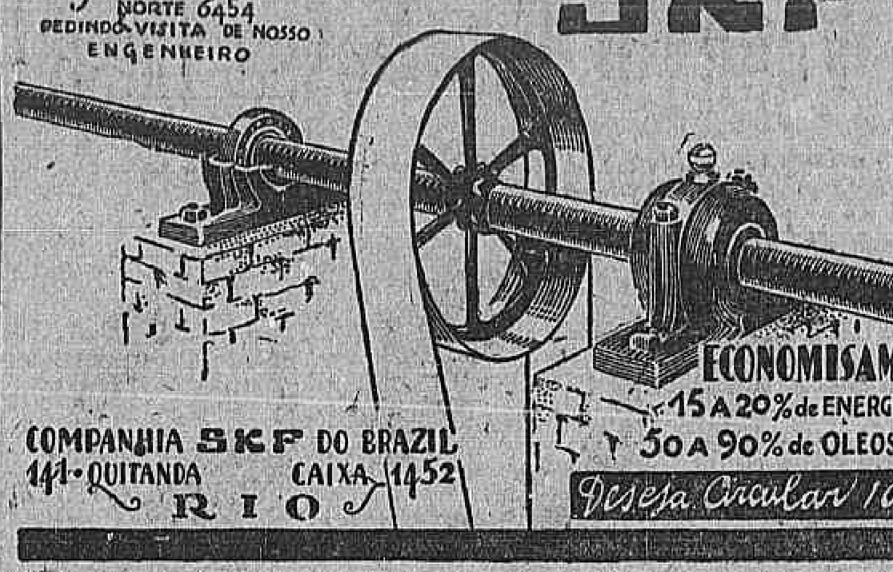

APPLICAÇÃO ONDE HOUVER MOVIMENTO ROTATIVO

TELEPHONE NORTE 6454 PEDINDO VISITA DE NOSSO ENGENHEIRO

MANCAES DE ESPHERAS AUTO-COMPENSADORES

SKF

ECONOMISAM 15 A 20% de ENERGIA 50 A 90% de OLEOS

COMPANHIA SKF DO BRAZIL 141 - QUITANDA CAIXA 1452 RIO

Deseja Circular 10?

PILULAS VIRTUOSAS

(Pilulas de papaina e Podophylina) Empregadas com successo nas molestias do estomago, figado ou intestinos. Estas Pilulas, além de tonicas, são indicadas nas dyspepsias, dôres de cabeça, molestias do figado e prisão de ventre. São um poderoso digestivo e regularizador das secreções gastro-intestinaes.

A' venda em todas as pharmacias. Vidro, 2$500. Depositarios: — J. M. Cardoso & Comp. Rua dos Andradas n. 173, Rio de Janeiro.

Ap. D. G. S. P. n. 247, em 30|8|913. (14347)

NATAL E Anno Bom

Presentes uteis e economicos só no

Paraiso das Creanças

Casa unica nesta Capital só de artigos para Creanças

R. 7 Setembro, 134 RIO

Tel. C. 1231 (1007)

Loja na Avenida

Aluga-se uma magnifica, com duas portas e trinta metros de fundo, entre a rua de S. José e o Palace Hotel. Trata-se com a Companhia Brasil Cinematographica, na Avenida Rio Branco n. 137, 1º andar. (T 18.873)

CASAS EM PETROPOLIS

Alugam-se, mobiladas, as confortaveis casas da rua Palatinato ns. 29 e 41; as chaves estão na mesma rua, no n. 15, e trata-se na rua General Camara n. 76, ou pelo telephone Sul n. 1408. (T 20343)

EM COPACABANA

Precisa-se para já uma boa copeira e arrumadeira em casa de familia estrangeira, sem filhos. Rua N. S. de Copacabana n. 1.021. (T 19576)

Casa – Vende-se

Duas, dois pavimentos, a fazer concertos, com area de 20 x 48. Rua Gonzaga Bastos n. 139, Aldeia Campista. Ver e tratar com Horacio Coelho, na mesma. (T 18916)

LENHA

Vende-se uma installação completa, constando de um locomovel, um machado duplo, serra circular com duas laminas, transmissões, etc. Com Gonçalves, Riachuelo 187. Central 3184. (T 18940)

LOCOMOVEL

Vende-se "Marshal", de H. P. effectivos, sem rodas, quasi novo, funccionando. Com Gonçalves, Riachuelo 187. (T 18941)

PENSÃO — Precisa-se com urgencia de uma casa de familia, que forneça almoço e jantar variado e farto, — para uma casa de casal com tres pessoas. Quer-se comida optima e pão. Rua 16 de Novembro, 14. Ipanema. Praça Ferreira Vianna. (T 20588) S

PENSÃO, precisa-se, fornecida por cozinha de casa de familia, paga-se bem. Trata-se das 9 ao meio-dia, rua Carvalho Monteiro 55. Cattete. (T 18470) S

PIANO allemão, cepo e armação de metal, corda cruzadas, 7 oitavas, pessoa que se retira, vende pela metade de seu valor, á rua do Mattoso 112 casa 10. (T 18905) O

DENTISTA

Dr. Moreira Senna. Extracções e tratamento de dentes completamente sem dôr. Collocação de dentes com ou sem chapa, corôas, pivots, obturações a porcellana, etc. Trabalhos rapidos e garantidos por longo tempo, por preços modicos, das 8 ás 8 horas da noite. Rua Uruguayana n. 226, esquina de Marechal Floriano. (T 18500) R

DENTISTAS. Exijam a broca, a Godiva, a amalgama e a Placa de Base Alston que são incontestavelmente as melhores. Em todas as casas dentarias do Rio e do interior. (T 16808) R

PROTHETICOS. Para obter bons trabalhos são indispensaveis os dentes Alston Novalloy, o Vulcanite, e o Revestimento Alston, o Gesso D. M. C., etc. Em todas as casa do Rio e do interior. (S 16808) R

RUA 7 Setembro 116, ás segundas, quartas e sextas-feiras, de 8 ás 12, o dr. Agostinho Gomes faz chapas a 70$, pivots e corôas a 30$. (T 20537) R

VENDE-SE um gabinete completo, rua General Camara 210. (T 19702) R

SENHORA ingleza ensina seu idioma, preços modicos, rua Ypiranga 113-A. Tel. 4147 B. M. (T 19731) Z

SENHORITA, bacharel pelo D. Pedro II e diplomada em Escola Superior, dispondo de algumas horas, acceita alumnos do curso primario e para os exames de admissão do Collegio Militar, e Pedro II. Tratar á rua 20 de Novembro 177, Ipanema. (T 18921) Z

VIOLINO e piano — Duas mocinhas ensinam a principiantes; em sua residencia, á rua Invalidos 80, sobrado. (T 20383) Z

PROFESSORA de piano, theoria e solfejo, ensina pelo methodo do Instituto. Chamados pelo Telephone Norte 6440, com a sr. Neves. (T 20263) Z

PIANOS

e auto-pianos — Não comprem sem pedir catalogos ou visitar a grande e bella exposição de pianos crapaud, de armario e auto-pianos novos e authenticos, de 10 das principaes fabricas allemãs. Preços populares, sem competencia, e dá-se prazo. A casa que mais pianos vende. R. Ferreira & C. Rua São Francisco Xavier, 388 — T. V. 3.068. (16810)

QUER comprar ou vender joias de todos os valores, com seriedade? Vá na "Joalheria Valentim", rua Gonçalves Dias, 37, fone 994, C. (T 14513) S

SORTE em negocios, e realizar o que desejar, por trabalho garantido. Escrever com enveloppe prompto para resposta a Mme. Olinda Silva. Nilopolis. Estado do Rio. Attende-se em qualquer distancia. (T 18715) S

SER FELIZ nos negocios, amores, ter saude e realizar tudo que desejar; cartas com sellos para a resposta, a P. S. Estação de Mesquita, E. do Rio. (T 18886) S

SENHORA que reza para todas as doenças espirituaes, na rua Machado de Assis 69, casa n. 3, Cattete. (T 18815) S

TRACTOR TANK — Para desoccupar logar, vende-se um da conceituada marca "Caterpillar Holt", praticamente novo, grande capacidade de tracção, movido a gazolina, proprio para construcção de estradas ou transportes de grandes pesos; rua 1º de Março 127, sob. (T 20431) O

GONORRHEA

e suas complicações. Cura radical por processos seguros e rapidos. — DRS. JOÃO ABREU e BRANDINO CORRÊA. Das 8 ás 10 horas. Rua de S. Pedro 64. Tel. Norte 5803. (16809)

PARTEIRAS

PARTEIRA. — Enfermeira, M. Malarota participa que continua a attender a serviços de sua profissão; rua Carlos Sampaio n. 63, sobrado. (T 19079) Y

GRAVIDEZ O uso constante do Hematogenol de Alfredo de Carvalho em um calix ás refeições, em cuja composição entram a quina, kola, coca, lacto-phosphato de cal, pepsina, pancreatina, diastase e glycerina é a melhor garantia á vida do feto e da mulher gravida, pois o Hematogenol, além de poderoso tonico, é digestivo; vende-se em todas as pharmacias e drogarias do Rio e dos Estados. Deposito: Rua 20 de Abril 16 e 1º de Março 10. (Ap. D. N. S. P. Nº. 104 — 28|6|917). (7452)

VIAS URINARIAS

Syphilis, molestias venereas e da pelle

DR. BELMIRO VALVERDE

Da Academia de Medicina

Tratamento rapido e garantido dos estreitamentos da uretra, gonorrhéas, cystites, hydroceles e hemorrhoidas. Exame directo da uretra, por apparelhos proprios. Cons.: largo da Carioca, 10, 1 ás 6. (3095)

CHAPEOS DE SENHORA

A "CASA PROLES", convida as exmas. familias a visitar a sua exposição dos ultimos modelos de chapéos para senhoras e meninas, chegados de Paris pelo vapor "Araguaya". Avenida Rio Branco n. 159. (T 19715)

DENTADURAS VELHAS

Dentes soltos, ouro, joias, brilhantes, etc., compram-se n'O REI DO OURO Praça Tiradentes n. 9, sobrado, junto ao theatro S. José. (T 19689)

Nariz, Garganta e Ouvidos

Dr. Sebastião Cesar da Silva, ex-assistente dos professores Kilian Brühl, com pratica dos hospitaes de Paris, Berlim e Vienna. Consultas das 2 ás 5 horas. Ouvidor 189, 1º andar. (T 19388)

Material electrico para luz e força

Vendem-se tres installações completas consistindo de tres caldeiras a vapor com os respectivos motores e dynamos conjugados aos eixos dos mesmos, servindo para illuminação de cidades, fazendas, fabricas, etc. — Informações: Rua Candelaria 53, 1º, sala 2 — H. CASTRO. (T. 18290)

Predios em Icarahy

Alugam-se dois bons predios recentemente construidos, á rua Dr. Octavio Carneiro ns. 117 e 119, tendo dois pavimentos, quatro quartos, todo o conforto e bons quintaes. Informações no Armazem Lelo, na mesma...

Dormitorio para noivos

Vende-se um em laqué marfim, modelo novo e de gosto, com armario em tres corpos e espelhos ovaes. Rua Senador Dantas n. 45.

Grupo modelo Mayple

Vende-se um em tecido Gobelin com tres peças. Rua Senador Dantas n. 45.

CAMPO BELLO — E. DO RIO

ESTAÇÃO BARÃO HOMEM DE MELLO — E. F. C. BRASIL. Clima saluberrimo, proximo á ... de Itatiaya, altitude 500 metros ... sal residente nesta localidade ... veranistas em familia. Escrever ... ra E. F. Souza. N. B. Não se acceitam pessoas de molestia contagiosa.

VIGAS DE AÇO

Vende-se 30 Duplo T de ... de comprimento por 10" x 5" ... novas e muito baratas. Com Gonçalves, Riachuelo 187. Central ...

VENDE-SE um magnifico predio recentemente construido (ainda não foi habitado), com loja e sobrado, na rua Bento Lisboa, 54 e 54-A (Gloria). Ver e tratar a qualquer hora com o sr. Rodrigues, no n. 67. Preço deste solido e bello predio, 65:000$000. (T 20597) N

VENDE-SE o predio da rua Theodoro da Silva n. 2 (Aldeia Campista), com 2 salas, 3 quartos e porão; tratar á praça Sete de Março, 7 Villa Isabel. (T 18920) N

ALUGA-SE em Petropolis uma casa com ou sem contrato. Para verão, 1:600$. Contrato, conforme combinação. Informações á Avenida Passos, 54-A, com o sr. Mattos. (T 19575) S

CAPAS para mobilia, stores, cortinas, colchões; só na casa Verde, S. Euzebio 88, tel. N. 4079. (19961) S

COMPRAM-SE moveis, pianos, machinas de costuras usadas, casas mobiladas, moveis avulsos, paga-se bem; attende-se a chamados. Tel. Norte 6305. Rua Visconde de Itaúna, 161. (T. 20545) S

J. PINTO — Predios e terrenos, construcções e outras operações; informa-se na rua do Rosario, 161, sob. Tel. Norte 5236 e 3166. Caixa Postal 2778. Attende a chamados. (T 18821) N

EMPRESTIMOS e descontos, rua Visconde Rio Branco 3, sob. (H 18726) S

ESPIRITA Somnambula — Consultas sobre qualquer sentido, fazendo desapparecer os males, embaraços, rivalidades da vida por mais difficeis que sejam...

VENDAS DIVERSAS

TRASPASSES

GRYPPAN-BRAGA Resfriados, Influenza, Gryppe

Casamentos

Cópias

FILTROS

MYSTERIOS

ROUPAS E TOUCAS

Dos afamados fabricantes americanos: J. J. PFISTER, GOLDSMITH & SPALDING. Recebeu novos modelos para a presente estação de BANHOS DE MAR. Grande sortimento. Preços reduzidos. CASA SPORTSMAN. A melhor casa de artigos para sports. Tapetes, Capachos e Oleados. — RUA DOS OURIVES Ns. 25-27. —

Achados e perdidos

DIVERSOS

A SENHORA

DEUZA DA PAZ A melhor escova para dentes

MEDICOS

Dr. Alvino Aguiar

Asthma. **Rheumatismo.** **Boricinol.** **Tosse.** **CALLOS.**

Clinica de senhoras

DR. REYNALDO DE ARAGÃO

RAIOS X Exames e photographias das doenças do estomago, intestinos, figado, pulmões, coração, rins, etc. Electricidade medica. Preços modicos. DR. RENATO DE SOUZA LOPES, professor da Faculdade das 3 ás 6 á Rua de S. José 39.

DENTISTAS

Professores e professoras

BELLO SEXO

INGLEZ

COFRE

PENSÃO A DOMICILIO

CASA — COPACABANA

VESTIDOS ULTRA CHIC

REPUXADOR

BONUS BRASIL

ESCRIPTORIOS

CHIMICO INDUSTRIAL

TRASPASSA-SE

IMPRESSORES

Piano-Pianola Steck

Sabão e perfumaria

PETROPOLIS

IMPRESSOR

Chapeleira ! ! !

ALUGA-SE

CASA

COLLEGIO

PETROPOLIS

PHARMACIA

BUNGALOW MOBILADO

PHARMACIA

ALUGA-SE

Armazem e sobrado

Lança perfumes

CARROCEIRO

TERNOS

COPACABANA

Tijolos refractarios

LULU' N. O

IPANEMA

QUARTOS

Pensão Excellente

MOÇA

PHARMACIA

ARMAZEM

Padaria e confeitaria

Predio na Tijuca

MEDICO

Feridas rebeldes

PHARMACIA

Pensão Velloso

PREDIO — RUA S. CLEMENTE

PHARMACIA

CASA

Melhor que os Guaranás

Aos empregados

OFFICE BOY

SALA DE FRENTE

QUARTO

ENCERADOR

VENDEDOR

TERRENOS

Automovel Ford

Chapéos de gosto

Predio—Vende-se

QUARTO

Cão policial belga

INGLEZ

Brim Linho Inglez

ANDARAHY TERRENOS 4:500$000 o lote

LAMPEÕES E FOGAREIROS

ATRAZOS NA VIDA

Apartamento

Compram-se moveis

CASA

GADO SIMMENTHAL

PETROPOLIS

ALUGA-SE

Lulu' Pomerania

PHARMACIA

Dactylographa

COPACABANA

Fossas Sanitarias

PHARMACIA

Podem Calçar-Gastando Pouco-Venham Em Nossa Casa!

111 - Avenida Passos - 111 -:- Cerqueira & Alves -:- 111 Avenida Passos - 111

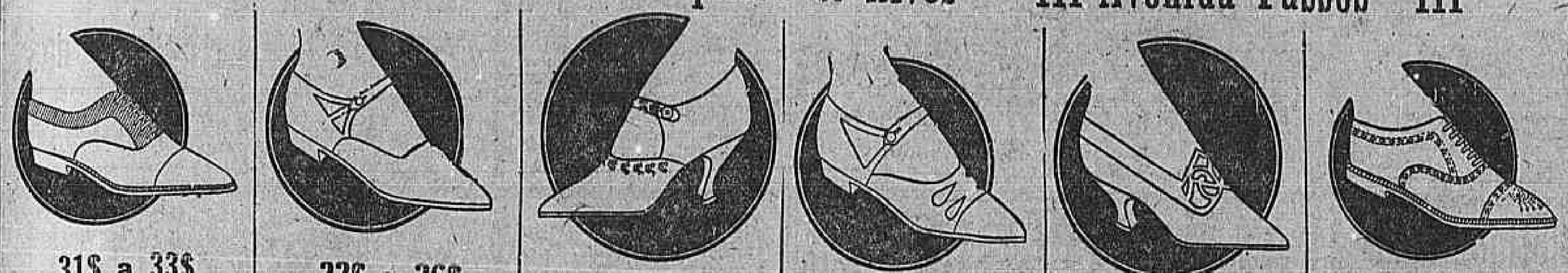

31$ a 33$ — Cromo vinho, com listas Cinza e Beje.

22$ a 26$ — Pelica envernizada com frizos em côres.

42$ a 45$ — Bellissimos em modelos com missangas.

25$ a 28$ — BA-TA-CLAN modernissimos.

44$ a 45$ — Pelica envernizada com listas em côres.

31$ a 32$ — Cromo preto ou marron, vinho ou Blandeth, com picotes na Gazea.

Calçados para Todo Preço. A Casa mais Preferida pelas Ex.mas Familias. Luiz XV Lindos Desde 25$

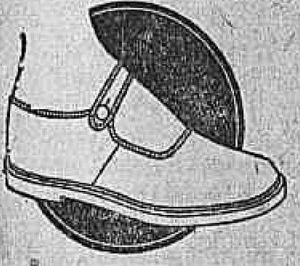

ALPERCATAS VERNIZ 9-10-12-13-14$ e 15$ LINDOS SORTIMENTOS EM CALÇADOS FINOS

ALPERCATAS BRANCAS 10-12-13-14-15$ e 16$ GRANDE STOCK POR PREÇOS BAIXOS

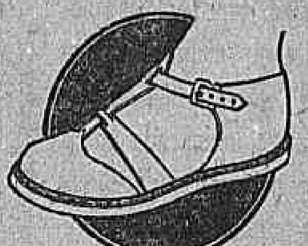

ESTE MEZ CONTINUAMOS A MANTER OS PREÇOS DE BONIFICAÇÃO BARATOS

vamos todos comprar...

Na Casa Guarará Rua Larga, 127-Tel. N. 2443

e na A Bota Nacional Rua Larga, 52-Tel. N. 6698

A maior das liquidações de calçados !!!

Alpercatas envernizadas e de bufalo branco, de 18 a 26 ... 7$500
27 a 32 ... 9$500
33 a 40 ... 11$000
Finissimos calçados para homens, dos melhores fabricantes, de 45$, 50$000 e 60$000, por ... 30$000
Idem, idem, chromo de diversas côres, com faixa preta, salto á prateleira, de 45$, por ... 27$000
Idem, idem, diversas qualidades, a 22$, 20$ e ... 18$000
Sapatos LUIZ XV, para senhoras, que são vendidos em qualquer outra casa a 35$, por 26$, 25$, e ... 24$000
Idem, salto de sola, qualquer feitio, a ... 14$500

J. FREITAS & IRMÃO.

Continúa a Grande Venda por menos do custo

Voile Etamine legitimo suisso, em côres escuras, como sejam: grenat, cinza, beije, verde escuro, roxo, largura de 1,20 c\|, córte completo para vestido ... por 6$000
Voile fantasia, enfestado, córte para vestido ... 12$000
Crepe Marrocain de algodão, finissimo, córte para vestido 19$800
Voile de ramagens, enfestado, córte para vestido ... 15$000
Um saldo de cambraias de linho, enfestada ... metro 8$500
Linho de linho, largura 120 c\|, molhado pela chuva de ... 4$500
Cambraia de linho, finissima, branca e côres, largura 100 centimetros ... metro 11$500

Sedas

Sedas lavaveis, 1ª qualidade, largura 100 c\|, 9$500 e ... 12$000
Crepe da Chine, superior, largura 100 c\| ... 21$900
Crepe Marrocain de seda, muito reforçado ... 22$000
Seda de seda, em côres, largura 100 c\| ... 7$500
Crepe Radium (pura seda), largura 100 c\| ... 23$500

Meias

Meias de seda para creanças ... 3$000
Meias de seda para homem ... 3$900
Meias de senhoras, inteiramente de seda ... 7$500
Meias de seda com baguet, para senhoras ... 6$800
Meias de seda, todas as côres, para senhoras ... 4$900
Meias brancas, para senhoras, par ... 1$800

VERDADEIRAS PECHINCHAS

Elasticos de seda para ligas (perfeito), metro ... $500
Fitas de seda, largura : palmo), metro ... 3$000
Fitas numeros 5, 9 e 12, chamalote e faile ... $800
Fitas de Organdy, bordadas ... 1$200
Rendas Valenciennes (só pontas), peça ... 1$200
Rendas largas, metro ... 1$500
Foulard fantasia, largura, córte para vestido ... 36$000
Voile furta-côres (René Changeant), córte ... 29$000
Crepe Georgette (Egypciano), córte ... 30$000
Seda (fininha), todas as côres, larg. 100 c\| ... 14$500
Voile lizo, enfestado (saldo) ... 2$400

Não attendemos de modo algum a pedido de amostra, e os pedidos de fóra devem vir acompanhados da respectiva importancia para J. de Azevedo.

A PAULISTANA

RUA DOS OURIVES, 13-A

(T 20765)

TERRAS DA FONTINHA

Os proprietarios das terras da Fontinha, sitas entre as estações de Oswaldo Cruz e Bento Ribeiro, previnem aos interessados que não autorizaram o sr. José de Almeida Marques ou seus empregados a venderem os referidos terrenos, sendo o unico encarregado dessas vendas o sr. João Cruz, ficando sem effeito qualquer transacção feita pelo primeiro senhor, em virtude de protesto judicial feito junto ao official do Registro de Immoveis. Maria Freire de Vasconcellos e outros.

(T 20620)

LOULOU

Desappareceu um preto n. 3 que attende pelo nome de BABU', da rua Desembargador Izidro n. 120. Será gratificado quem delle der noticias ou entregar no endereço acima.

(T 20601)

Casa em Botafogo

Aluga-se uma na rua Voluntarios da Patria, com todo o conforto para familia de tratamento. A casa tem garage para dois autos, quintal e pequeno jardim; para maiores esclarecimentos com o sr. Novaes, á rua do Ouvidor 65, Papelaria Botelho.

(T 20488)

COPACABANA

Aluga-se para casal estrangeiro sala de frente muito bem mobilada com varanda e optima pensão, em casa de familia estrangeira. Um minuto da praia e do bonde. Telephone Ipanema n. 710.

(T 19807)

MEDICO

Numa villa bastante adeantada, proximo da capital e onde faz grande falta um medico, vende-se uma pharmacia, unica no logar. Optimo negocio para um medico. Pequeno capital. Informações na rua Senador Eusebio n. 54. — (Charutaria).

(T 20606)

Casa — Tijuca

Aluga-se com contrato a excellente casa da rua General Rocca n. 16, com tres quartos, duas salas e mais dependencias, e duas entradas. Aluguel 412$000. Ver e tratar na mesma das 8 ás 10 horas da manhã.

(T 20.610)

VENDEDOR

Precisa-se de um para vendas de corda. Rua Telles n. 67 A. — Cascadura, sr. FRANCO.

(T 20619)

Rua Evaristo da Veiga, 128

Aluga-se por contrato armazem de 66 x 6, 1º andar, 01 quartos; 2º andar 4 quartos, sala de jantar, cosinha e demais commodidades. Trata-se no largo da Carioca n. 9, loja.

(T 20600)

BOA VIVENDA PARA VERÃO

Vende-se uma situação, com as terras que se desejar, grande e boa casa de morada, toda mobilada de novo, grande pomar e jardim, 1 1\|2 horas desta capital, e poucos minutos da resp. estação da E. F. C. B. — Off. á Veranista nesta redacção.

(T 20607)

CASA

Precisa-se alugar uma casa nova, estylo moderno, com boas accommodações para casal, com ou sem mobilia. Informações para a caixa postal n. 437.

(T 19809)

PRATICO

Para pharmacia ou pharmaceutico que queira trabalhar, precisa-se idoneo, com pratica de balcão e dando referencias. Ordenado bom. — Telephonar para Central 5465.

(T 20643)

SYPHILIS HEREDITARIA

7º. O menino *Mauricio* tinha syphilis hereditaria, tomou 1 vidro de Luetyl, ficou forte, com saude, e gastou 6$000.
O menino *Zeferino* tomou 5 vidros de outro depurativo, gastou 18$000 e não ficou bom.

LUETYL
Só em bôas pharmacias

PARA SER FELIZ ?

Responde a qualquer consulta, gratuitamente, durante 7 dias. Vejam as suas propheciaas no "Correio da Manhã". PROF. ZIZUPH, CAIXA 1, NICTHEROY — E. DO RIO. — E' o primeiro no Brasil.

(T 20641)

DINHEIRO

Sob hypothecas, em predios no Districto Federal, juros de 10 o\|o ao anno, prazo até tres annos. Offertas ao sr. Bittencourt, caixa postal 1853.

(T 20640)

GOVERNANTE

Precisa-se de uma, estrangeira, para cuidar de duas creanças. Exigem-se referencias. Rua Copacabana 753 B.

(T 20639)

SOCIEDADE Commercial e Industrial no Brasil SUISSA

S. PAULO — RIO DE JANEIRO — PORTO ALEGRE

RUA S. PEDRO, 14 — CAIXA POSTAL, 1775

Motores Diesel «SULZER» & WINTERTHUR»

Machinas Frigorificas "SULZER"

(20493)

Moveis vergados «GERDAU»

EIS UMA CADEIRA PROPRIA PARA DESCANÇO

Elegancia e durabilidade!

A' venda em todas as casas de moveis.

Depositarios: — Hasenclever & C.ª — Avenida Rio Branco ns. 69-77.

(17437)

Ap. D. N. S. P. n. 255, em 17\|10\|914. (19402)

Legitimo Sal Purificado

"SEM RIVAL" SR MARCA REGISTRADA

TYPO INGLEZ 2 KILOS

O sal — SEMRIVAL — isento de sáes de magnesio e outras impurezas é o unico aconselhado para uso domestico e salga perfeita das carnes conservadas, xarques, manteigas, queijos, etc.

Em saccos de 50 e 60 ks., e saquinhos de 2 kilos.

A' venda em todas as casas de primeira ordem.

Pedidos a Almeida, Becke & Cia., Ltd.

Tel. N. 481. — Caixa Postal n. 2567. — RIO DE JANEIRO. (T. 19808)

TUBERCULOSE

Cumprindo uma promessa que fiz, indicarei e mostrarei com evidencia a quem interessar, como consegui obter a cura radical de uma filha minha que esteve tuberculosa durante dez annos. O unico interesse que me move é o cumprimento da minha promessa, portanto, si houver incredulos que me attribuem outro qualquer interesse em publicar este aviso, excusam escrever-me porque vivo do meu trabalho e não tenho tempo a perder inutilmente. Estou egualmente á disposição dos srs. medicos.

SAVERIO BRANDI — CAIXA POSTAL 6075 — S. PAULO

(18806)

Carteiras do serviço domestico, urgentes

Cobram-se apenas 5$000 pelo preparo de todos os documentos para obtel-as, com a maxima rapidez. — Rua dos Invalidos n. 66-A — Este escriptorio, para maior facilidade das partes, funcciona das 8 da manhã ás 9 da noite, e tambem aos domingos e dias feriados.

(T 20074)

Santa Thereza

Vende-se o magnifico predio proprio para familia de tratamento, á rua Santa Christina, em Santa Thereza, com linda vista para a bahia de Guanabara. Informações com o leiloeiro Palladio, á rua S. José n. 57.

(T 20408)

Casal estrangeiro

Em casa de familia brasileira, com jardim e todas as commodidades, aluga-se a casal ou senhor só um bello quarto de frente com ou sem mobilia e com pensão a combinar. Informações telephone Villa n. 2260.

(T 20390)

Convém a todos

saber que o "Tridigestivo Cruz" é o unico remedio approvado pela Directoria de Saude Publica, que cura as molestias do estomago e intestinos. — Livramento, 72.

(17435)

ESTOMAGO

"Tridigestivo Cruz" é o unico remedio que cura as doenças do estomago e intestinos. Drogarias e pharmacias. Vidro, 2$500. Livramento, 72.

(17435)

Escola de córte

A mais antiga e conhecida, curso completo em 24 lições (tres mezes), sendo a ultima gratuita para pratica: 12 lições de córte 50$, e 12 de chapéus, 50$000; só no atelier de mme. Vivi, á rua Sete de Setembro n. 135, sobrado. Telephone Central 547.

(11334)

COQUELUCHE

O unico remedio para a sua cura é a COQUELUCHINA. Em todas as drogarias.

(11330)

AUTOMOVEIS

Completamente novos, de bons fabricantes italianos e americanos, vendem-se a preços reduzidos de 25 o\|o; Avenida Mem de Sá n. 77.

(20718)

COFRE

Vende-se um superior e original cofre muito proprio para fazendeiro; ver e tratar á rua dos Arcos 33.

(20917)

VITRINE

Vende-se uma luxuosa e artistica. Ver á rua de S. Pedro n. 88.

(T 19802)

CABELLEIREIRA

ONDULAÇÃO PERMANENTE

Tingem-se cabellos em todas as côres: preto, castanho escuro e claro, louro, bronzeado, vermelho, acaju', com Henné; lavagem de cabeça, ondulações permanentes. Marcel a 5$. Vendem-se postiços ultimos modelos. Trabalha-se em cabellos caidos.

MME. AUGUSTA
RUA URUGUAYANA, 21, SOB.
TEL. CENTRAL 1,551

(T 20416)

Banco Sul Americano

OUVIDOR, 54

Descontos e redescontos de letras, emprestimos populares, administração de bens de raiz, etc. — Contas correntes limitadas, de movimento e de aviso, aos melhores juros.

(17.433)

Qual deve ser o tonico das moças?

O "GUARANIL", porque além de ser poderosissimo, cura espinhas de origem intestinal e fermentações. — Conserva a mocidade, melhora a pelle e provoca appetite. Verdadeiro policia do organismo, sendo unico no genero.

(11328)

LOJA NO CENTRO

Faz-se contrato de uma optimamente localizada no centro commercial e contendo toda a installação necessaria a uma casa de primeira ordem. Para informações e tratar á rua Senador Furtado n. 99.

(18096)

CHA' IDEAL

E' o melhor. — Casa da India.— Ouvidor n. 57.

(20080)

CASA DE MODAS

Traspassa-se uma com a mais selecta e distincta freguezia, contrato longo e vantajoso, em uma das melhores praças da capital, logar mais movimentado. Mais informes só aos interessados, das 10 ás 18 horas, á rua Uruguayana 91. Papelaria.

(T 18832)

Formiga Saúva

O afamado formicida FORMIDAVEL, do chimico allemão R. SCHOMAKER, encontra-se nas boas casas de artigos para a lavoura. Agentes exclusivos para todo o Brasil: VARGES & CIA., 92, rua Sete de Setembro. Caixa postal 1.253. Tel. Central 1205. — End. Tel. "FORMIDAVEL". — RIO.

(11.703)

CASA CELINA

Os seus proprietarios, tendo resolvido prorogar, até o dia 31 do corrente, a Grande Bonificação Especial, que vem fazendo dos artigos finos do grande e variado sortimento, meias para senhoras, homens e creanças, gravatas do mais esmerado e moderno gosto e lenços inglezes, convidam o exmo. publico a visitar o seu estabelecimento para apreciar o seu actualizado stock.

(18203)

Palacete á venda

Construcção recente, solida, de todo o moderno conforto. Situado no melhor ponto do bairro da Tijuca. Jardim e terreno arborizado. Escrever ou falar a BONAPARTE na gerencia da GAZETA DE NOTICIAS. — Não se desejam intermediarios.

(20965)

ENGENHEIROS

Vende-se por qualquer preço, um transito Gurley 16" e um nivel Casella. — Rosario 137. Telephone N. 6974.

(T 20708)

VELINHAS JAPONEZAS

Destruidora dos mosquitos. — Casa da India — Ouvidor n. 57.

(20080)

Sementes de capim gordura Roxo

Novas. Casa da India. — Ouvidor n. 57.

(20080)

Lampadas de Meza

Artigo fino para presentes na

A Irradiadora

Rua Sete Setembro, 96

(23949)

AO TINTUREIRO PARISIENSE

Casa de 1ª ordem — Lava chimicamente qualquer tecido, com especialidade as flanelas, palha de seda e vestidos finos de senhora. Limpa a secco, lava luvas de pelica, faz plissés e tinge com perfeição para luto em 24 horas.

Avenida Salvador de Sá n. 46. Telephone 7337 Norte.

(17.351)

Dr. von Döllinger da Graça

d'Academia de Medicina e da Beneficencia Portugueza. — CONSULTAS COM EXAMES E PHOTOGRAPHIAS PELOS RAIOS X nas doenças do coração, pulmão, estomago, figado, rins, intestinos, ossos e dentes. RODRIGO SILVA, 5, ás 3 1\|2, Phone 834, Sul.

(T 16680)

Costume de montaria inglez e mexicano

EX-ALFAIATE DAS FAZENDAS PRETAS

[illegible] Avenida 72. Tel. Central 3179. Costumes de linho branco, 180$000.

(T 21-065)

ENGENHEIRO

Precisa-se de um engenheiro calculista para construcções de cimento armado. Inutil apresentar-se quem não possa apresentar certificado de competencia. — Offertas á Caixa Postal N. 2114. Rio. (18274)

FIGUEIRA

E. do Rio

[illegible]

Predios e terrenos

A Companhia Constructora Brasil, com séde á Avenida Rio Branco 112, 7º andar, edificio do "Jornal do Brasil", vende magnificos lotes de terrenos em Copacabana, Ipanema e Leblon. — Constróe por administração ou empreitadas, em terrenos proprios ou dos comittentes, facilitando o pagamento. — Preparo projectos, orçamentos, etc. (T 20704)

Dr. Samuel Prado

CLINICA MEDICA

[illegible]

Deposito de pão

Vende-se um á rua Itapirú ... tem morada para familia. (T 20630)

COPACABANA

Aluga-se por tres mezes uma casa mobiliada ... [illegible]

(20.400)

Pintura de cabellos

[illegible]

TELHAS MODELO FRANCEZ

Vende-se postas na Praia Formosa; ... [illegible] (T 19786)

MME. MISSICK

[illegible] RUA ... TELEPHONE CENTRAL ... (17434)

AERIXON

[illegible]

Sementes de capim Jaraguá

Novas. Casa da India. — Ouvidor n. 57. (20080)

ACTOS FUNEBRES

Commendador Antonio André Pessôa

Amelia Leite Pessôa e filhos, Alzira Leite Pessôa, Arlindo Leite Pessôa, Antonio Leite Pessôa e Augusto Leite Pessôa, convidam a todos os amigos e parentes para assistirem á missa de trigesimo dia que mandam celebrar em suffragio da alma de seu inesquecivel esposo e pae commendador ANTONIO ANDRE' PESSOA, no altar-mór da egreja de N. S. do Rosario, amanhã, segunda-feira, 7 do corrente, ás 10 horas, pelo que desde já se confessam eternamente gratos.

(T 19855)

Hugo Stuckenberger

(MISSA DE SETIMO DIA)

Amelia Alves Stuckenberger e filha convidam seus parentes e amigos para assistirem á missa de setimo dia por alma de seu finado esposo e pae, ás 8 horas de terça-feira, 8 do corrente, no altar-mór da matriz de Nossa Senhora da Candelaria. Antecipadamente agradecem a todos que comparecerem a este acto religioso.

(T 20650)

Luiza de Oliveira Martins Ribas

(LUISINHA)

Guilherme Hoffmann Filho, senhora e filhas convidam para a missa de sexto mez que mandam celebrar por alma de sua querida LUISINHA, amanhã, segunda-feira, 7 do corrente, ás 9 1\|2 horas, na egreja de S. Francisco de Paula, no altar de Nossa Senhora das Dôres.

(T 20665)

Julia Bressane Chavantes

Julia Vidal de Oliveira convida os seus parentes e pessoas de sua amizade para assistir á missa de trigesimo dia que em suffragio da alma de sua extremosa mãe será celebrada amanhã, segunda-feira, 7 do corrente, ás 9 horas, na egreja de S. Francisco de Paula no altar de N. S. das Victorias (capella), antecipando os seus agradecimentos.

(T 20653)

Arnaldo

(7º DIA)

Amelia B. Varella e filha, Amelia M. Bastos e filha, Elisa Barretto e filhos convidam as pessoas de sua amizade para assistirem á missa que mandam celebrar por alma do filho, irmão, neto, sobrinho e primo ARNALDO, amanhã, 7 do corrente, ás 9 horas, na egreja da Candelaria, confessando-se desde já gratos.

(T 20634)

Coronel João Augusto Curado Fleury

(1º ANNIVERSARIO)

[illegible]

Maria Gomes Pereira

[illegible]

Floriano Pereira Barretto

[illegible]

Maria do Rozario

[illegible]

Agradecimento

[illegible]

Emilia Rosa da Silva

Abelardo de Souza, senhora e filho, Alvaro Pimenta de Albuquerque e senhora, Amelia e Corina Candida da Silva, convidam seus parentes e amigos para assistirem á missa de trigesimo dia do passamento de sua extremosa sogra, mãe e avó EMILIA ROSA DA SILVA, que fazem celebrar amanhã, segunda-feira, 7 do corrente, ás 9 1\|2 horas, na egreja Nossa Senhora do Carmo, anticipando desde já os seus sinceros agradecimentos a todos que comparecerem a este acto de religião.

(T 21048)

Lindolpho Ramos da Silva

Albertina de Oliveira Ramos da Silva, seus filhos, Elisa Ramos da Silva Bernardes, dr. João Marcelino Pinto e familia, Rodolpho Pereira de Souza e familia, dr. Joaquim Ramos da Silva Junior e sua irmã, Anna Candida de Magalhães Leite e sua irmã, commandante Raul Varella Quadros e familia, Julia de Oliveira Bernardes, filhos, genros e noras, Victor Perdigão de Oliveira e senhora, e demais parentes, agradecem a todos os que compareceram ao enterramento do finado LINDOLPHO RAMOS DA SILVA e novamente convidam a todos os parentes e amigos para assistirem ás missas que mandam celebrar amanhã, segunda-feira, 7 do corrente ás 9 horas da manhã, no altar-mór da egreja de S. Francisco de Paula, e no mesmo dia e hora, na matriz de S. João Baptista, pelo que agradecem penhorados.

(T 20629)

Esther d'Utra e Silva

Viuva d'Utra e Silva e filhas, drs. Oscar, Mario e Raul d'Utra e Silva, Edmea d'Utra Botelho, Antonio Ferreira Botelho Filho e Botelho neto, communicam o fallecimento de sua inesquecivel filha, irmã, cunhada e tia ESTHER D'UTRA E SILVA, saindo o feretro de sua residencia á praia de Botafogo 434, hoje, 6 do corrente, ás 4 horas da tarde, para o cemiterio de S. João Baptista.

(T 20815)

Juvenal Vasconcellos

Viuva Juvenal Vasconcellos e filhos convidam as pessoas de sua amizade para assistirem á missa que será rezada no dia 8 do corrente, na egreja do Carmo, ás 9 horas, no altar do Senhor dos Passos, em commemoração do 1º anniversario do passamento do seu querido esposo e pae. Desde já se confessam infinitamente gratos.

(T 19831)

Emilia Idalina Auvray

[illegible]

(T 20682)

Dr. Mario da Silveira Vianna

[illegible]

(T 20633)

Dr. Mario da Silveira Vianna

[illegible]

Dr. Francisco Coelho Gomes

[illegible]

(T 20598)

Viuva Charles Morel

(SETIMO DIA)

Henrique Morel e senhora convidam os seus parentes e os seus amigos a assistirem á missa que mandam celebrar por alma de sua querida e saudosa mãe e sogra viuva CHARLES MOREL, amanhã, segunda-feira, 7 do corrente, ás 9 1\|2 horas, (capella N. S. das Victorias), egreja de S. Francisco de Paula. Penhoradissimos agradecem.

(18249)

Mathias Neff Ayrosa

(MANINHO)

José dos Santos Ayrosa, senhora e filhos agradecem do intimo d'alma a todos quantos acompanharam os restos mortaes de seu saudoso filho e irmão MATHIAS NEFF AYROSA, e de novo convidam para assistir á missa que mandam celebrar por sua alma, amanhã, segunda-feira, 7 do corrente, ás 9 1\|2 horas, na matriz do Engenho Novo.

(T 18612)

Viuva Charles Morel

(SETIMO DIA)

Henrique Morel e senhora convidam os seus parentes e os seus amigos a assistirem á missa que mandam celebrar por alma de sua querida e saudosa mãe e sogra viuva CHARLES MOREL, amanhã, segunda-feira, 7 do corrente, ás 9 1\|2 horas, na capella de N. S. das Victorias da egreja de S. Francisco de Paula. Penhoradissimos agradecem.

(T 20493)

Alfredo Ascoly

(FALLECIDO EM JUIZ DE FORA)

A viuva (ausente), filhas, genros, netas, irmão, sobrinhos e demais parentes convidam para a missa de setimo dia que será celebrada amanhã, segunda-feira, 7 do corrente, ás 9 1\|2 horas, na egreja da Boa Morte, á rua do Rosario, confessando-se gratos a todos por este acto de religião.

(T 18767)

D. Eugenia Estruc de Oliveira

(30º DIA)

Antonio Fernandes de Oliveira, Eugenio Fernandes de Oliveira, Gastão Fernandes de Oliveira, sua esposa e filhos, Raul Fernandes de Oliveira (ausente), Arnaldo Fernandes de Oliveira, sua esposa e filhos [illegible] EUGENIA ESTRUC DE OLIVEIRA [illegible] Candelaria, amanhã, segunda-feira, 7 do corrente, ás 9 horas.

(T 19583)

Dr. Carlos Marcellino da Silva Filho

[illegible]

(T 20072)

Missa em acção de graças

(DR. ALVARO MURCE)

[illegible]

(T 20072)

Anna Lage Chagas Pereira de Britto

[illegible]

CARNAVAL DE 1924

[illegible]

MODISTA

[illegible]

Mme. Fritsch

[illegible]

CASA YORK continúa a manter os mesmos preços

Unico em todo o commercio do Rio, conforme verificarão na relação abaixo:

ASSEMBLÉA 22 a 26

CAMISAS PEITO LINHO

Peito 1|2 linho . . . . . 7$500
Peito linho Manchester . 8$500
Peito linho Irlandez . . . 10$500
Peito linho Irlandez duro 11$500
Peito puro linho . . . . 14$000
Peito puro linho duro . . 14$800

PYJAMAS

Bom percal . . . . . . 8$500
Percal francez . . . . . 9$500
Percal francez com alamares . . . . 10$500
Percal palha . . . . . . 11$000

Percal côres fortes . . . 11$800
Percal bellas côres . . . 12$500
Zephir forte . . . . . . 14$000
Zephir escuro . . . . . 14$800
Luisine côr de palha . . . 15$800
Zephir golla branca . . . 16$800
Luisine palha gola branca 17$500
Zephir golla fustão alamaes . . . . 19$800

TOALHAS PARA MESA COM AJOUR

1|2 linho 150|140 . . . . 7$800
1|2 linho 200|140 . . . . 10$200
1|2 linho 250|140 . . . . 12$500
1|2 linho 300|140 . . . . 14$000
1|2 linho 350|140 . . . . 17$500

GUARDANAPOS

1|2 linho 50x50 1|2 duzia 5$800
1|2 linho 60x60 . . . . . 8$400
Linho damasco, 1|2 duzia 13$400
Linho, inglezes, 1|2 duzia 20$000

GRAVATAS

Seda ricas padronagens
Modelo Americano
2$800, 3$800, 4$800 e... 5$800
PADRÕES JAQUARDS
SEDA FRANCEZA
7$500 e . . . . 8$500

CUÉCAS

De bom percal, 3 por . . . 10$500
De percal superior, 3 por 11$000
De percal francez, 3 por . 11$500
De percal oxford, 3 por . 12$800
De percal tobralco, 3 por . 15$800
De zephir mousselline, 3 por . . . . 17$500

De zephir "lyntex", 3 por 18$500
Box cambraínha, 3 por . . 13$500
De Cambraeta, 3 por . . 14$800
De irlanda, 3 por . . . . 15$800

CAMISAS PARA NOITE

Gola aberta c| guarnição . 5$800
Gola fechada . . . . . . 8$600
Gola fechada . . . . . . 9$800
Gola c| ponto russo . . . 10$300
Gola fechada c| ponto russo . . . . 11$800

LEQUES CHICS

1$800, 1$900, 2$200, 2$600 3$500

MEIAS PARA HOMENS

York n. 4, 3 pares . . . 4$500
York n. 3, 3 pares . . . 6$000
Ypiranga, 3 pares . . . 6$800
York n. 2, 3 pares . . . 8$500
York n. 1, 3 pares . . . 12$000
Furta côres, 3 pares . . . 10$800
Pura seda sem defeito, par 3$700
Pura seda Pyramid, par . 4$900
Pura seda resistente, par 5$800
Pura seda animal, par . . 5$800
Pura seda Ypiranga, par . 7$500

ATOALHADOS

1|2 linho, encorpado . . . 4$500
1|2 linho encorpado, metro 4$800

Linho adamascado, metro. 7$500
Dito adamascado, super, metro . . . . 8$500
De fantasia côres . . . . 6$500

MEIAS PARA SENHORAS

Artigo forte, par . . . . 1$100
Artigo encorpado, par . . 1$700
Mercerisadas, par . . . . 2$500
Mercerizadas, par . . . . 2$700
Encorpadas, par . . . . . 4$200
Finas Mercerisadas, par . 4$500
Finas typo escossia, par . 4$800
Em seda s| defeito, par . 4$500
Em seda encorpada, par . 5$800
Em seda encorpada c| costura, par . . . . . 6$800

Em seda animal c| costura . . . . 9$800

TOALHAS PARA BANHO

Alagoanas encorpadas . . 7$500
Alagoanas grandes . . . 9$000
Alagoanas, tamanho extra 13$000

TOALHAS PARA ROSTO

Muito fortes, 3 por . . . 3$600
Bom artigo grossas, 3 por 5$400
Muito felpudas, 3 por . . 7$500
Encapadas com felpo, côres, 3 por . . . . . . 7$800
Muito grandes, felpudas, 3 por . . . . 8$500
Muito fortes, felpudas, 3 por . . . . 9$000

Felpo Paulista, 3 por . . [illegible]
Alagoanas, 3 por . . . [illegible]

CAMISAS AMERICANAS

Em belo percal padrão Randall . . . . [illegible]
Em percal palha listas variadas . . . . . [illegible]
Imit. palha de seda . . [illegible]
Percal côres vivas . . . [illegible]
Percal listas tricolor . . [illegible]
Percal côres distinctas . . [illegible]
Padrão de seda . . . . [illegible]
Zephir inglez . . . . . [illegible]
Mousselline inglez . . . [illegible]
Tricoline de seda lisa . [illegible]
Tricoline de seda listada [illegible]
Tricoline de seda . . . [illegible]

CINTOS

Com fecho pressão, 1$600 e . . . . [illegible]
Tubulares almofadinha . . [illegible]
Tubulares largos . . . . [illegible]
Tubulares americanos . . [illegible]
Tubulares americanos (largos) . . . . [illegible]
Tubulares americanas (largos) . . . . 4$500
Tricolini de seda luxo a fogo . . . . 8$000

COLLEGIOS

Gymnasio de São Bento

— EXTERNATO —

Inscripção para exames de admissão e do 2ª época: DE 20 DE JANEIRO A 15 DE FEVEREIRO

Exames e matriculas — De 15 a 29 de Fevereiro.
ABERTURA DAS AULAS — 1º DE MARÇO.

As matriculas para a Escola Nocturna Commercial, gratuita, que funcciona no mesmo estabelecimento, serão feitas de 15 a 29 de Fevereiro. (18213)

Gymnasio Anglo-Brasileiro

Internato modelo

Chacara e Praia do Vidigal (Leblon)
Caixa Postal, 45 - RIO

Internato — Instrucção primaria a cargo de professores competentes. Curso Gymnasial completo — Curso Commercial — Gabinetes de Physica e Historia Natural — Laboratorio de Chimica.
Exames no Pedro II e do Reservistas.
Praia de banho particular.
Linha de Tiro. Grande campo de Football á beiramar. Tennis e outros jogos modernos ao ar livre.
Excellente e abundante alimentação. Disciplina, ordem e moral.
Instrucção civica e moral, sendo a religiosa facultativa. Esplendida situação, entre a floresta e o Oceano.
— Prospectos e Matriculas — CASA CRASHLEY, (OUVIDOR 58), ou na Secretaria do Gymnasio, Avenida Niemeyer, Leblon.
Estão abertas as matriculas — Reabrem-se as aulas em 6 de Fevereiro. (18920)

A MAIOR INSTITUIÇÃO DE ENSINO DO BRASIL
O INSTITUTO COMMERCIAL

e suas succursaes nos Estados
Matriz: — Avenida Rio Branco n. 101

Devido á grande affluencia de candidatos, encerram-se amanhã, ás matriculas nos cursos nocturnos do Instituto Commercial.
Sendo a sua séde de capacidade apenas para 300 alumnos, não poderá ser mais prorogado a matricula. Por isso, a directoria faz publico que o prazo para o exame de admissão terminará amanhã, sem excepção de pessoa.
Em todas as innumeras filiaes do Instituto nos Estados, espalhadas de Norte a Sul do paiz, as matriculas ultrapassam de 2.000, numero nunca attingido por escola nenhuma no Brasil e talvez da America do Sul.
Isto consta dos BOLETINS OFFICIAES que se acham á disposição do publico na séde do Instituto.
Nada é preciso accrescentar ao que os luminares da politica, do commercio e da industria tem dito com relação ao Instituto Commercial, considerando-o a PRIMEIRA INSTITUIÇÃO DE ENSINO SUL-AMERICANA. (18252)

Collegios que se recommendam

PARA MENINOS:
GYMNASIO PIO AMERICANO
RUA TEIXEIRA JUNIOR, 48. Tel. V. 1041.

PARA MENINAS:
ESCOLA BRASILEIRA
RUA EMERENCIANA N. 2. Tel. V. 2536.

PARA ADULTOS:
Curso de Linguas, Commercio e Preparatorios
AVENIDA RIO BRANCO, 129 — 1º. (18217)

Gymnasio — Véra Cruz

INTERNATO, SEMI-INTERNATO E EXTERNATO

Rua S. Francisco Xavier n. 417. (Departamento feminino). Rua São Francisco Xavier n. 540. Telephone Villa 5662, Rio de Janeiro.
Administração — Director-proprietario: Dr. João Autto de Magalhães Castro (da directoria da Liga Pedagogica do E. Secundario); secretario: Prof. J. Paulo de Magalhães Castro; thesoureiro: Capitão Anatolio Duncan; ajudantes: Mme. Magalhães Castro, mlle. Maria Augusta de Magalhães Castro e d. Ottilia de Mendonça.
Corpo docente: — Dr. J. A. de Magalhães Castro, Tte. coronel dr. Carlos Autran Dourado (da E. Militar), Tte. coronel dr. Homero Maisonnette (da E. Militar), dr. José Piragibe (presidente da Liga P. do E. Secundario), dr. Silva Santos, dr. Mendes de Aguiar (do Collegio Pedro II), dr. Raul Goulart (da Escola Normal), dr. Eurico de Góes (do Instituto Historico Brasileiro e da Faculdade de Philosophia e Letras) e dr. Octavio R. de Macedo Soares.
Professores: — Jean Duclos, J. K. Williams, Jorge Mauricio de Oliveira e J. Paulo de Magalhães Castro.
Professoras: — Alayde Soares, Maria da Gloria de Souza, Maria Candida Barreiros, Clarice Miranda, Clarice Ramos de Azevedo, Emilia Salgado (diplomada pelo I. N. de Musica), Olga Dias, Noemy de Godoy Kelly, Leopoldina P. de Macedo Soares (diplomada pelo I. N. de Musica), Joanna Coelho da Costa, Maria Augusta de Magalhães Castro e Noemi Maciel. (T 20590) Z

EXTERNATO SANTA IGNEZ

RUA SANTA AMELIA N. 6
Avenida Paulo Frontin
Telephone Villa 5572
ISTRUCÇÃO PRIMARIA E SECUNDARIA
Reabertura das aulas: 7 de janeiro. (T 18619)

Collegio Sylvio Leite

— Rua Mariz e Barros n. 258 — Telephone Villa 1.252. Internato, semi-internato e externato. Cursos primario, secundario, commercial e especial de preparatorios, com programmas equiparados aos do Collegio Pedro II. Ensino pratico de linguas vivas. Instrucção physica e militar, com direito á caderneta de reservistas. Cuidadosa preparação intellectual com obrigatoriedade rigorosa, de estudo e alliada á educação moral, civica e religiosa, esta facultativa e sob o ponto de vista catholico. Tratamento excellente, sendo as refeições dos alumnos as mesmas do director e professores. Reabertura das aulas: 7 de janeiro. (15012) Z

Collegio Sta. Cecilia

INTERNATO — SEMI-INTERNATO — EXTERNATO

Secções: masculina e feminina
Cursos: primario e secundario, — Tratamento familiar.

Rua S. Christovão ns. 486, 488, 492. — Tel. Villa 6291.

Reabertura das aulas a 7 de janeiro. (T 19507)

CURSO PRIMARIO

Comprehendendo tudo quanto se exige para o accesso ao curso secundario e habilitando o alumno ao exame de admissão do Collegio Pedro II ou Collegio Militar. Professorado competente. Ensino intuitivo e pratico. Mensalidades modicas. Boletim diario, permittindo aos paes acompanharem o aproveitamento de seus filhos. Matriculas e informações no Curso Normal de Preparatorios, rua do Ouvidor n. 15, (entre a rua Primeiro de Março e o mar). Telephone 6713 Norte. (17969) Z

Exames de 2ª época

Cursos de revisão: Gymnasial e vestibular, com aulas diarias para todas as materias.
Aviso importante:
TURMAS DE 15 ALUMNOS
ESCOLA AMERICA
Edificio do "Jornal do Brasil", 4º andar. Telephone Central 4610. (18860)

Agencia Dactylographica e de traducções

Executam-se trabalhos dactylographicos e traducções com o maior esmero e presteza, na Escola Commercial Feminina, á rua S. José n. 72, 1º andar. Preços modicos. Informações na séde da escola, das 10 horas da manhã ás 5 horas da tarde. (16816)

BARATA SPORT

Pessoa que se retira para o norte vende baratissimo, americano, quasi nova, oito cylindros. Rua Senador Eusebio n. 410. (T 19828)

TERRENOS

Lotes com frente para a Avenida Contorno da Lagôa. Não são aterro. Dantas. — B. M. 2780. (T 19826)

PROFESSOR

Mathematica. Exames Pedro II. Informações com sr. Heitor. E. Polytechnica. Sala entradas, 1º andar. (T 19826)

Casa mobilada em Botafogo

Aluga-se por tres mezes, pequena, casa mobilada com conforto, a casal ou pequena familia. Telephone Sul n. 400. (T 19835)

Descascador e Polidor combinados para arroz FOSTER

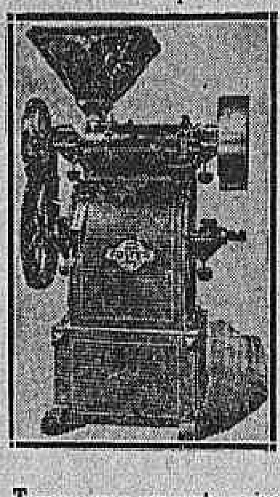

A experiencia tem demonstrado a superioridade das machinas "Foster" sobre suas congeneres. Funccionam automaticamente, com perfeição admiravel, diminuindo gastos com reducção de pessoal e occupando pouco espaço, motivo de serem as preferidas.

Temos para prompta entrega:
Nº 3 para 10 - 15 saccos de arroz limpo por dia.
Nº 7 " 25 - 30 " " " " "
Nº " 30 - 40 " " " " "
Peçam preços e outras informações, á
SOCIEDADE
KNOWLES & FOSTER
PARA O BRASIL, LTDA.
Successora de Upton & C. Ltd.
Largo de S. Bento, 12 — Av. Rio Branco, 18
S. Paulo. — Rio de Janeiro (19946)

Prytaneu Militar

CURSO DE PREPARATORIOS
197 — Praça da Republica — 197

O Prytaneu Militar, installado em proprio nacional, cedido pelo Ministro da Guerra, á praça da Republica nº 197, é um estabelecimento destinado a ministrar o ensino preparatorio aos filhos dos officiaes de terra e mar, bem como a todos aquelles que desejarem cursar suas aulas.

Preço por materia
UMA . . . 20$000 | MAIS DE TRES . . . 10$000
DUAS . . . 30$000 | POR MATERIA
TRES . . . 36$000
IMPORTANTE — Os filhos dos militares de terra e mar terão o ABATIMENTO DE 20 % sobre essas taxas.

MATRICULAS ABERTAS
ABERTURA DAS AULAS DIA 7. (T 19839)

Materiaes Electricos

Telephones, pilhas, ferros electricos, motores transformadores, isoladores, etc.
Depositaria e distribuidora dos fios isolados NEVA-W. P. (para tempo) magneticos de seda e algodão, para campainha.
Parafusos, para madeira, de ferro e latão
Registros e connexões galvanizadas.
Companhia Nacional de Electricidade
45 — RUA DA QUITANDA — 45
Telephone: Norte 7250 — End. Teleg. "Electra".
Caixa Postal 1268 — Rio de Janeiro. (18212)

CASA LEITÃO

Artigos para a Estação actual
Roupas para Banho
generos e modelos modernos

Em diagonal . . . . . 30$000
» flanella de lã . . . . 45$000
» alpaca . . . . . . 60$000
» flanella para Creança 31$000
» digonal . . . . . . 25$000
LARGO DE SANTA RITA, 4. (19896 D)

Casa União Cyclista

A MELHOR BYCICLETTE Flying Wheel, vende-se em 10 prestações de 55$000 por mez, sempre grande stock de Velocipedes, Rema Rema, Foot-Ball. *Alfredo Pavageau* RUA CONSTITUIÇÃO, 63. (T. 19850)

Piano electrico expressivo

Apollo-Art-Echo
O piano com ALMA

Executa com fiel expressão as interpretações dos eminentes pianistas. Verdadeira maravilha de arte.

Celebres pianos allemães de F. L. NEUMANN, famosos pela doçura de som e inegualaveis na perfeição technica. APPROVADOS neste clima a mais de 60 annos, com grande exito AUTO-PIANOS E ROLOS de musicas para qualquer Auto-piano de 88 notas.

Casa Diederichs
Rua 7 de Setembro 141 (18410)

ALFAIATARIA BRASILEIRA

Rua Marechal Floriano n. 50-A
ANTIGA RUA LARGA

Offerece á sua distincta freguezia, a titulo de bonificação os preços abaixo marcados

Costumes para rapaz de 10 a 16 annos, Brim kaki, a. . . 28$000
Idem, Brim escuro, de 26$ a . . . 30$000
Idem, Branco ou pardo, de 28$ a . . . 38$000
Idem, Cheviot preto ou azul, a . . . 65$000
Idem, Casemira, de 60$ a . . . 80$000
Idem, para homens . . .
Costumes de Casemira, Rigor da moda, de 70$ a . . . 100$000
" pretos ou azues, de 70$ a . . . 120$000
" Brim pardo, de 35 a . . . 55$000
" Branco, de 45$ a . . . 60$000
" Escuro, de 30 a . . . 45$000
" Kaki, de 30$ a . . . 40$000
Macacões mescla, a 24$ e . . . 30$000
Calças pretas ou azues, de 23$ a . . . 30$000
" Casemira de côr, de 26$, a . . . 35$000
" Brins escuros, de 12$ a . . . 18$000
" brancas, de 18$000, a . . . 25$000

Assim como temos grande variedade de Brins e Casemiras nacionaes e estrangeiras, para todos os preços.

N. B. — Remettemos qualquer encommenda pelo correio mediante vale postal.

VER PARA CRER...

A. VIDEIRA & MAIA — R. Mal. FLORIANO PEIXOTO, 50-A
Tel. N. 4010 — RIO. (18206)

MACHINAS — PARA — Officinas Mechanicas

TEMOS PARA PROMPTA ENTREGA

HENRY ROGERS, SONS & Cº. OF BRAZIL, LTD.,
Rua Visconde Inhaúma, 85 — Caixa Postal, 1047. — RIO DE JANEIRO.
Rua da Quitanda, 17-A — SÃO PAULO. (T 20587)

Uma grande descoberta scientifica contra a dôr

A opinião dos eminentes professores drs. Miguel Couto, A. Austregesilo e Rocha Vaz sobre esta descoberta

Descobrir um remedio que faça passar qualquer dôr em poucos minutos sem deprimir o organismo e sem fazer mal ao estomago tem sido a preoccupação dos mais notaveis scientistas. Este grande resultado acaba de ser obtido pelo illustre director do "Instituto Freuder", que, depois de 15 annos de estudos e experiencias rigorosas, acaba de descobrir um remedio, que elle denominou CESSATYL, por fazer cessar qualquer dôr, seja qual fôr a sua causa, sendo especialmente indicado, com resultado infallivel, nos casos de resfriados ou de grippe, nos accessos febris, nas colicas uterinas, nas colicas de figado, dos rins, nas nevralgias, nas dores de cabeça, na dôr sciatica, no rheumatismo, etc.

Esta grande descoberta veiu resolver o grande problema de cessar a dôr sem fazer mal ao organismo, tendo sido os resultados do CESSATYL verificados pelos mais eminentes medicos brasileiros.

O illustre prof. dr. *Miguel Couto* assim se manifesta sobre o CESSATYL: — "O CESSATYL é um excellente medicamento da dôr, sem inconvenientes e efficaz nos casos indicados".

O não menos illustre prof. dr. *A. Austregesilo* escreve — "Attesto que tenho empregado em minha clinica o preparado CESSATYL, cuja acção é segura nas affecções dolorosas".

O notavel clinico e prof. dr. *Rocha Vaz* tambem escreve: — "O preparado CESSATYL é um dos que mais se recommendam contra o elemento dôr, pela efficacia de seus resultados".

E assim como estes, diariamente o "Instituto Freuder" recebe os mais honrosos attestados de notaveis medicos, sendo digno de nota que quasi todos os professores da Faculdade de Medicina do Rio já receitam diariamente o CESSATYL.

Para mais informações, pedidos, etc.: INSTITUTO FREUDER — Caixa postal n. 1.751 — Rio de Janeiro. (18271)

REVISTA MUSICAL

Desde 1º do corrente se acha á venda o 10º numero desta linda revista illustrada, quinzenal. Numero especial de Anno Novo, contendo bellas gravuras, texto variado e publica 6 musicas de grande successo.

EL REY DEL CABARET, tango argentino.
NÃO SOU QUERIDO ... NINGUEM, fox-trot.
ESTÁS BEM PERTO DO MEU CORAÇÃO, fox-trot.
EL TANGO DE LA MUERTE, tango sentimental.
VE SE TE AGEITAS, samba carnavalesco.
R'EVE D'UNE JEUNE FILLE, Réverie.

Preço: 1$500 — A' venda nos pontos de jornaes e na redacção: — Uruguayana, 142, sob. Assignaturas: Anno, capital, 24$000; Estados, 36$; Semestre, cap. 13$. Est. 19$. Trimestre: cap. 7$; Est. 10$. Remette-se pelo correio. (T 20777)

ULCERAS SYPHILITICAS

3º, *Manoel* curou-se de ulceras syphiliticas das pernas, em 30 dias, com 2 vidros de Luetyl e gastou 11$000. *Antonio* curou-se de ulceras syphiliticas das pernas em 120 dias, (4 mezes), com 20 vidros de outro depurativo, e gastou 75$000.
LUETYL
Só em bôas pharmacias (20204)

Machinas para meias

Vendem-se algumas, em perfeito estado, marca S. W.. Trata-se á rua da Alfandega n. 68, sobrado, com J. Santos. (T 19834)

CREADA

Precisa-se de uma que saiba cozinhar, para todo serviço, em casa de casal. Exige-se referencias. Rua do Cattete n. 86, 2º andar. (T 20685)

CHAPÉOS

Para senhoras e senhoritas. Capelinas de Paris. Lejema, timbol, tagal, lame: fórmas lindas a 15$, 25$ e 45$. Tinge-se e reforma-se. "LA FEMME CHIC". Rua do Ouvidor n. 141. — Só esta [illegible] (T 29696)

PREDIOS NOVOS — VENDA

Transversal á rua Pereira Nunes, proximo á praça Saenz Penna, vendem-se juntos ou separados, dois bellos predios, novos, acabados de construir; pódem já ser habitados, com jardim na frente e quintal; no andar terreo tem sala de visitas, sala de musica, sala de jantar, copa, cozinha e quarto; no primeiro andar tem quatro quartos, sala de banho, etc. Preço de cada predio 47 contos de réis. — Tratar á rua Buenos Aires n. 35, depois das 12 horas, com o corrector J. F. COELHO. (T 21012)

Verão em Copacabana

Aluga-se por tres mezes uma casa mobilada, com quatro quartos, proximo posto 4. Trata-se pelo telephone Ipanema n. 664. (T 19842)

Leblon — Terreno

Na aprazivel rua Rita Ludolf, a 20 metros da rua Dr. Del Vecchio, perto do mar, vende-se uma optima quadra de 25 x 25, preço 22:000$000; mais dois lotes de 12,50 x 25, a 12:000$000: e tres lotes de 8,50x25 a 8:500$000: plantas, escripturas e mais informações: Largo de São Francisco n. 44, 2º andar. (T 25844)

Loteria Só da Bahia

Concessionarios
LA PORTA & Cia.

Ordem de Extracção Para Janeiro e Fevereiro

O	9 DE JANEIRO	50:000$000	15$000	18.000
T	16 DE JANEIRO	30:000$000	10$000	18.000
T	23 DE JANEIRO	30:000$000	10$000	18.000
T	30 DE JANEIRO	30:000$000	10$000	18.000
XX	6 DE FEVEREIRO	100:000$000	[illegible]	[illegible]
T	13 DE FEVEREIRO	30:000$000	10$000	18.000
T	20 DE FEVEREIRO	30:000$000	10$000	18.000
T	27 DE FEVEREIRO	30:000$000	10$000	18.000

4.ª FEIRA 50 CONTOS Por 15$

Aos Srs. Agentes e Sub Agentes
Grandes descontos
Planos vantajosissimos

4ª FEIRA 50 CONTOS Por 15$

CASA BAHIA — Loterias

RUA SACHET N. 18
Telep. 7173 Norte — Caixa Postal 2335
Endereço Telegraphico LOBAHIA
RIO DE JANEIRO
Attende-se pedidos do interior com a maxima brevidade.

SYPHILIS DA CABEÇA

8º, *Carlos* curou-se de manifestações da syphilis (dôres de cabeça), com 2 vidros de Luetyl, em 30 dias, gastando 12$000.
Rodolpho tomou 10 vidros de outro depurativo, em 2 mezes, gastou 35$000 e não ficou bom.
LUETYL
Só em bôas pharmacias (20.204)

AGENTES

A Empresa de Limpeza de Caixas d'Agua (por processo electro-mechanico), acceita agentes de ambos os sexos para qualquer bairro da capital. Paga-se boa commissão. Procurar o gerente Pereira da Silva, no escriptorio. Praça Tiradentes 51, 1º. (T 19815)

CARNAVAL

Vende-se aluminio em folhas delgadas brancas e de côr, dando de rendimento o dobro das folhas de estanho. Artigo proprio para confecção de carros allegoricos, etc. — Temos grande stock. Rua dos Andradas n. 23. — Fabrica Andaluza. (T 20662)

60:000$000

Vende-se ou aluga-se o predio da travessa Carvalho Alvim n. 1 B. — (transversal á rua Uruguay); aluguel 500$000. Trata-se 3º andar, sala n. 20, ("Jornal do Commercio"), das 12 ás 17 horas, com o Nogueira. (T 20645)

Cannos galvanizados

Vende-se de 3|4, 1 1|2 e 2". Ferro para cimento armado de 3|16 até 1 1|2". Rua Buenos Aires 60, sobrado. Telephone Norte n. 2285. MARIO LACERDA & COMP. (T 20.659)

FLAMENGO

Aluga-se o predio n. 100 A da praia do Flamengo. Informações com o proprietario, das 10 ás 11 horas, na rua Primeiro de Março n. 87, loja. Telephone Norte n. 3802. (T 20637)

CASA — 60 CONTOS

Vende-se um chic bungalow acabado de construir, em rua transversal a rua do Uruguay, com dois pavimentos e todas as accommodações para familia de tratamento. Tratar na rua Senador Furtado n. 91. (T 20674)

Plantas forrageiras

Vendem-se CACTUS BURBANK CONSOLIDADO, CAUCASO, ARRUTA GIGANTE e CAPIM [illegible] RIAL, todas de crescimento rapido e admiravel, para sustento de qualquer gado. Pedidos a A. M. de Andrade — Conrado Niemeyer — Linha Auxiliar — E. do Rio. (T [illegible])

Casa em Voluntarios

Aluga-se uma mobilada por [illegible] mezes. Telephone Sul n. 1193. (T [illegible])

Terreno — Venda

Vende-se um bello terreno em rua transversal á rua Pereira Nunes, perto da praça Saenz Penna, murado dos lados e fundos, e frente, prompto a receber construcção, com 12 metros de frente por [illegible] de fundos. — Preço por [illegible] 12:250$000. — Tratar á rua Buenos Aires n. 35, depois das 12 horas, com o corrector J. F. Coelho. (T [illegible])

Piano pianola

Vende-se um novo, em perfeito estado, á rua Machado de Assis [illegible] (T [illegible])

Mobiliarios chics — Tapeçarias finas — Decorações modernas

Cortinas
Stores
Tapetes finos

CASA NUNES

Tecidos
Cretones
Etamines
Veludos
etc.

Premiada "Hors Concours" na Exposição Internacional 1922

E TODOS OS ARTIGOS PARA ESTOFADORES
65, Rua da Carioca, 67 - Rio

MILAGRES DO BAZAR COLOSSO

Chegarão novos artigos dos Leilões Allandegas que vendemos mais baratos que outras casas os invejosos continuão a mordernos os calcanhares; e por causa dos assaltantes da nossa reputação continuamos a estragar os preços podeis espicular porque o Bazar Colloso é quem vende muito mais barato precizaeis crepechina vinde ao collosso, cretone inglez parece linho e tem 2 metros 30 largura 6$500. Linho puro tem 2 metros 30 largura para lençol 17$500 colchas inglesas brancas das maiores casados 56$ colchas inglesas de cores casados 35$; charmeuze pura seda egual ao melhor da cidade 34$; marroquim pura seda tem metro e 20 de largura egual ao melhor da cidade 30$ Seda lavavel metro largura ... 30$500; filó para vestidos 3$500; Lençol felpudo para banho dos maiores 7$; Eoliene de seda metro largura lustroso melhor que crepechina 12$; gaso de seda 4$500; Snres. Noivos tem vantagens comprando enxoval no Bazar Colloso; Estamos terminar balanço e já temos muitos retalhos de Sedas que liquidamos preços bartos; Misangas misturados 100 por gramma; palha de Seda metro largura 12$; filó 5 metros largura para cortinado 11$. Temos morins estrangeiros dos melhores que vem a esta cidade Morin crus Vermelha "especialidade" 70$ peça; Quereis dar um presente de estimação e chic vinde ver as bonecas de biscuit cabeleira natural e dormem quasi metro Altura 80$ Presentes chics e baratos só no Colosso Leques riquissimos 25$ estes Leques na cidade custão mais de 100$; Sedas para Vestidos: Cambraia puro linho metro largura 9$; cambraia meio linho tem metro 20 largura 2$800; Opalla 3$500; Morim chamado morim de fabrica encontrais no Colosso; Linho puro branco e cores para Vestidos metro 20 largura 9$500 Linho bom branco e cores Vestidos 4$800; Temos cretones finos e encorpados para Lençol colchas brancas das maiores para casados 55$; colchas inglesas cores das maiores para casados 35$ malas para roupa; Valises de Viagem Bolsas colegiares; colchas solteiros 8$500; sarja mavinho para banho tem metro 40 largura 6$200; Luvas 13$ par; Voile Seda 8$500; temos grande variedade de Novidades em Voiles e tecidos leves, Tecidos pretos para luto, Estamos Liquidando Rendas em retalhos, rendas filet, rendas Linho; damos brindes quem comprar 50$ damos um par meias de 2$; compre 100$ damos uma peça renda 4$ compre 200$ damos par meias Seda 6$; comprando 500$ damos 3 metros de Seda de 24$ por metro os invejosos intrigão mordem e o Colosso estraga preços Vende barato. — Rua Haddock Lobo n. 6. (T 21070)

Madame Rodrigues Branco, modista

Tem todos figurinos e é proprietaria do Bazar Colosso tem a garantia para os Vestidos que lhes são confiados os mais chics vestidos de festas são feitos por madame Branco que tem geito e gosto confeccionar Vestidos e tambem agora tem boas costureiras Mandai as sedas ou outros tecidos que lhes fasso vestido agradar feitio vestidos Seda 25$ feitio vestido filó ou linho 20$ tenho tambem missangas e linhas Seda forros e bordo á mão e machina rua Haddock Lobo n. 6 primeiro andar. (T 21071)

Fazenda — Mendes — Venda

Vende-se em uma boa estação da E. F. C. B., entre Mendes e Barra do Pirahy, uma bellissima fazenda com perto de 250 alqueires, tendo 60 mil pés de café novos começando a produzir, um importante pomar com frutas do paiz e do estrangeiro que fornece á casa Carvalho e outras; regula ter 55 alqueires em matta virgem e capoeirão de mais de 20 annos, 20 alqueires em vargens, o mais em pastos e cafezaes, com 100 cabeças de gado vaccum e 18 bois de serviço, um touro Zebú' Caracú' do valor de 8 contos, oito animaes de sella arreiados, uma carroça de conducção de frutas, um carro de bois, um carretão de puxar madeira, um troly puxado por uma linda parelha para 7 pessoas, officina de ferreiro, dita de carpinteiro, carneiros, porcos, gansos, peru's, gallinhas, tudo em quantidade, arados, bom e grande predio de morada da fazenda com 15 quartos e diversas salas, tudo mobilado, com piano; outros predios á beira da estrada publica da fazenda, com armazem de negocio, 15 casas espalhadas pela fazenda para colonos, dynamo para mostrar desviado da estação 5 kilometros por excellente estrada de rodagem; tem paióes, casa de arrecadação, moinhos, um lindo jardim, horta, etc. Esta fazenda é a mais bella daquella redondeza, clima saluberrimo prestando-se para negocio e recreio. Preço desta rica fazenda 240 contos; póde-se fazer negocio á vista e tratar á rua Buenos Aires n. 35, depois das 12 horas, com o corrector J. F. Coelho. (T 21012)

Pedras de cozinha

Com pia de ferro embutida, pedras para balcões, copas, soleiras, degráos, etc. Rua S. Pedro n. 181. (T 20706)

PENSÃO

Optima, com 21 quartos, no melhor ponto de Botafogo, lindo palacete com contracto. Trata-se com o sr. Eugenio Gomes, Ouvidor 55. (T 19866)

APARTMENT

Esplendido. Praia de Botafogo 204. Sul 2840. Dispõe de mais dois commodos. (T 19866)

Dactylographa

Precisa-se de uma boa dactylographa conhecendo bem portuguez, allemão e stenographia. Cartas com todas as referencias possiveis para "ENGENHEIRO". Offertas para o "Jornal do Commercio". (18235)

ESCRIPTORIO — ALUGA-SE

Aluga-se á rua de Buenos Aires n. 35, 1º andar, por 160$000 por mez; com sala de espera. Tratar no mesmo, com o corrector J. F. Coelho.

FOSSAS

Approvadas, são as maiores em cimento armado, caixas para agua, etc. Estrada Henrique de Mello n. 252, Oswaldo Cruz e S. Pedro 181. (T 20706)

COSTUREIRAS

Precisa-se ajudantes muito habilitadas Au Grand Palais. — RUA SETE DE SETEMBRO N. 110. (T 20680)

EGUA

Desappareceu da rua Casemiro de Abreu n. 128, Engenho de Dentro, côr castanha [illegible], ferrada e pes, marca L. — Gratifica-se. (T 18598)

RAPAZ

Precisa-se de um com 15 a 16 annos, para ajudante de chauffeur e outros serviços. Dá-se casa e comida. — Exigem-se referencias. — RUA LEÃO N. 47. (T [illegible])

Fazenda de criação

Vende-se superior, com 450 alqueires mais ou menos, 500 cabeças de superior gado leiteiro, diversas [illegible] das, pastagens formadas e cercadas de arame farpado, clima saluberrimo, mattas virgens, superior pomar, confortavel casa de morada, zona calma, distante do Rio, de trem, [illegible] horas, e de automovel 40 minutos, boa estrada de rodagem. Preço [illegible] contos. Facilita-se o pagamento e recebem-se predios no Rio por [illegible]. Não se attende a intermediarios. Outras informações na Avenida Rio Branco n. 151, primeiro andar, [illegible] 5, com o dr. Sarmento, das 12 ás [illegible] horas e das 16 ás 17, diariamente. (T [illegible])

BORDADEIRAS

Precisa-se para bordados á [illegible] sia e a missanga. Au Grand Palais. Rua Sete de Setembro n. 110. (T [illegible])

S. C. Recreio Japonez

Por ter sido extincta, esta Sociedade, convida os seus associados a virem receber as mensalidades até o dia 10 do corrente. Não vindo no prazo marcado perderá direito á mesma. — Gastão Ferreira. (T [illegible])

MODISTA

Fazem-se vestidos com perfeição e rapidez; preços modicos. Avenida Mem de Sá n. 41, sala n. 1. (T [illegible])

SALA

Precisa-se de uma com agua corrente, no centro da cidade, para pequeno laboratorio ou com agua proximo. Cartas nesta redacção a [illegible] des. (T [illegible])

Dactylographa

Com pratica de escriptorio, falando tres idiomas, offerece-se. Villa [illegible] Barbosa, travessa Chiquita n. 15, sobrado. (T [illegible])

Aposento em Icarahy

Aluga-se, independente, em casa de familia estrangeira. — Passo da Patria n. [illegible] — Nictheroy. (T [illegible])

Fogões Economicos

Vendem-se dois novos, para desoccupar logar, completos, com caldeira, sendo um n. 7, e outro n. 5. [illegible] preço muito barato. Rua [illegible] n. 93. (T [illegible])

Azulejos brancos

Vende-se em conta, allemão, belga e inglez. Rua da Carioca n. [illegible] loja de louças. (T [illegible])

MACHINISMOS

Vendem-se moinhos de pedras e discos, um desintegrador inglez, [illegible] ilhas de todos tamanhos, peneiras para cereaes com tela de seda, [illegible] lumnas de ferro com 3,50 de altura, etc. Rua S. Pedro n. [illegible] 3. — Telephone Norte 5247. (T [illegible])

Violino de valor

Vende-se um Gagliani (1738), Avenida Rio Branco n. 109, 4º andar, sala 31, do meio dia ás [illegible] (T [illegible])

"SUL AMERICA"

Companhia Nacional de Seguros de Vida

FUNDADA EM 1895

Desde 1º de Abril até 31 de Dezembro de 1923, a "SUL AMERICA" pagou em sinistros:

BRASIL

CAP. FEDERAL, EST. DO RIO e ESP. SANTO

Francisco Gonçalves Villas	10:000$000
Frederico de A. Rosa e Silva	25:000$000
Adolpho R. Soares Pereira	10:000$000
José D. da Silva Terra	3:410$000
Vicente Del Bosco	10:000$000
Carlos A. dos Santos Poppe	128$000
Luiz Francisco Moreira	10:000$000
Salvador Braile	20:000$000
Antonio J. Guimarães Silva	920$000
Harold Eldin Hime	150:000$000
Dr. Alfredo Pinto V. de Mello	10:000$000
Armando P. S. Moura	4:918$700
João Renne	10:000$000
João Celestino de Almeida	20:000$000
Franklin R. de Almeida	10:000$000
Ataliba T. Cardozo	5:000$000
Luiz A. da Rocha e Silva	10:000$000
Belmiro C. de Moraes	10:000$000
José M. da Fonseca	8:000$000
Claudiano Pinna	20:000$000
John Jacob Müller	50:000$000
Aprigio R. de Paula Araujo	10:000$000
Miguel A. da Costa Vaz	50:000$000
Antonio T. Barrozo	5:000$000
Agostinho J. de Mattos	19:777$000
Paulo Luiz Lambert	20:000$000
João Augusto Neiva	10:000$000
Henrique O. Knust	5:000$000

SERGIPE, BAHIA e PERNAMBUCO

Sebastião de A. Lima	5:000$000
José Custodio da Cunha	5:000$000
João Lopes Sebrão	10:000$000
Antonio C. Brasileiro	10:000$000
Maximiano P. de Mattos	2:660$000
Jeronymo J. Gonçalves	10:000$000
José Norberto Leal	5:000$000
Domingos Monteiro	5:000$000
Dr. Jefferson F. Ribeiro	10:000$000
João Amancio de Araujo	10:000$000
Cazimiro M. Correia	730$000
Padre Odorico S. F. Chaves	5:000$000

PARANÁ' ST. CATHARINA e RIO G. do SUL

Pedro Peters	10:000$000
Henrique Hatschbach	10:000$000
Gustavo C. Vauthier	50:000$000
Julio Causen	3:980$000
Oly Pereira Soares	30:000$000
João C. Pompeo Demoly	3:766$000
Firmiano O. Nunes	1:000$000
Carlos Reichel Jr.	5:000$000
Teotino R. Silvera	2:000$000
Affonso Simões Pires	2:680$000
José Cunha Pojo	5:000$000
Angelo Fioretti	4:458$000
Fabriciano A. de Amorim	5:000$000
Numa R. Gonçalves da Silva	15:000$000
Alfredo Eiffel	10:000$000
Justo Gonçalves	25:000$000

SÃO PAULO e MINAS GERAES

Maria S. do Espirito Santo	50:000$000
José E. de Almeida Cardia	50:000$000
Astrogilda de Lima	20:000$000
Rino Buffolo	10:000$000
Domingos M. Barboza	2:000$000
Isabel S. Franco	[illegible]
Mario de A. Ribeiro	10:000$000
Manoel Custodio Vieira	[illegible]
Candida de Barros Serra	30:000$000
Octacilio de O. Costa	10:000$000
Dr. Amancio G. O. Penteado	10:000$000
Maria da Conceição Queiroz	100:000$000
Lazaro Garcia da Costa	50:000$000
Fortunato A. de Andrade	5:000$000
José Amaro	500$000
José Nogueira Leite	10:000$000
Alfredo Azevedo Silva	10:000$000
Antonio F. Arruda Campos	25:000$000
João Roberto de Medeiros	80:000$000
Anna Boller Zoéga	20:000$000
João do Amaral Castro	9:830$500
Dr. Antonio de Campos Salles	30:000$000
João Cerqueira Cezar	10:000$000
Anna J. E. Backheuser	30:000$000
Arthur Vaz da Motta	5:000$000
Dr. Luiz Narciso Gomes	10:000$000
Luiz Antonio Prestes	10:000$000
Claudemira Gonçalves Netto	750$000
José Louro Conceição	20:000$000
Alvaro Gotha	10:000$000
Luiz G. Baptista Martins	20:000$000
João Giovanini	:976$000

CEARA', MARANHÃO, PIAUHY, PARA', RIO G. DO NORTE e AMAZONAS

Dr. Abilio Martins	20:000$000
Zila M. Cavalcante	10:000$000
Geraldo Barboza Lima	5:500$000
Dr. Aarão A. do Rego Britto	10:000$000
Genesio P. de Carvalho	10:000$000
Augusto C. dos Santos	:825$000
Francisco S. de Siqueira	10:000$000
Dr. Themistocles A. Figueiredo	19:478$000
Antonio L. Gomes	10:000$000
Dr. José Vianna Vaz	2:955$000
João Ferreira Lima	2:500$000
Francisco M. Barreto	10:000$000
José Ferreira Lima	50:000$000
Luiz Moura Filho	10:000$000
José Riomar	10:000$000
Arlindo J. Pantoja	10:000$000
Luiz J. G. Barata Feio	806$000
Maria M. M. Machado	10:000$000
Francisco A. de Freitas	1:000$000
Marcelino G. de Almeida	30:000$000
Alvaro M. Cantanhede	10:000$000
Carlos Guimarães Caldas	10:000$000
Alarico M. dos Santos	5:000$000

Total pago a segurados e beneficiarios até 31 de Dezembro de 1923

96.500:000$000

Os novos seguros solicitados de 1º de Abril até 31 de Dezembro de 1923

Elevam-se a mais de 113.000:000$000

o que prova a grande acceitação que continúa a merecer do publico a Companhia.

Peçam prospectos e informações sobre as modernas apolices da

"SUL AMERICA"

Séde Social: Rua do Ouvidor - Rio de Janeiro

Durante a construcção da Casa Matriz - Rua Bethencourt da Silva N. 15

(19701)

PARA TODOS

UROTROPINA

o melhor desinfectante das VIAS URINARIAS

UROTROPINA SCHERING

COMPRIMIDOS

Ap. D. N. S. P. n. 1745, em 29|8|923. (20.444)

DYNAMOGENOL

O mais efficaz dos tonicos para o systema nervoso e muscular.

O mais completo

Accelerador das forças e da nutrição

Tonico dos nervos ! Tonico dos musculos !
Tonico do coração ! Tonico do cerebro !

E' indispensavel a todos os individuos cujo trabalho produza a fadiga cerebral, taes como: literatos, jornalistas, professores, empregados publicos, estudantes e guarda-livros.

Productos especiaes das Usinas Chimicas Marinho S. A.

LOTERIAS

CAPITAL FEDERAL

Extracção de 5 do corrente:

9.158 (Capital)	200:000$000
40.239	20:000$000
12.278	10:000$000

PREMIOS DE 5:000$000

7604 23715 53216 55573 52838

PREMIOS DE 2:000$000

12541 32649 27409 33224 46443
57314 20077 23742 25719 39770
45589 50640 29838 41298 45049

PREMIOS DE 1:000$000

6336 6848 3435 19113 33045
57673 10877 20470 16322 26500
24327 38498 30669 40870 30351
49269 54545 58661 59441 52873

PREMIOS DE 500$000

5622 3445 6076 2635 3704
3719 13340 6281 6204 1421
22535 26028 22286 24651 24162
23651 21411 29627 30271 30652
34720 28783 35816 29878 49251
43987 48089 37949 44014 41277
56990 42442 51340 53729 57738
56879 52432 52446 54440 57685

APPROXIMAÇÕES

9.157 e 9.159	2:000$000
40238 e 40240	1:000$000
12277 e 12279	1:000$000
7.403 e 7.405	500$000
23714 e 23716	500$000
52837 e 52839	500$000
53205 e 53207	500$000
55572 e 55574	500$000

DEZENAS

9.151 a 9.160	300$000
40231 a 40240	200$000
12271 a 12280	200$000
7.401 a 7.410	100$000
23711 a 23720	100$000
52831 a 52840	100$000
53201 a 53210	100$000
55571 a 55580	100$000

Todos os numeros terminados em 8 têm 20$; exceptuando-se os terminados em 58 que têm 40$000.

RIO GRANDE DO SUL

Extracção de 4 do corrente:

9.588 (Rio)	100:000$000
13.051 (P. Alegre)	10:000$000
10.692 (Rio)	3:000$000
9.625 (Cacequy)	2:000$000

PREMIOS DE 1:000$000

4374 5592 6868 7907 8076 9690 9750

Loteria do Estado de Minas

SOB A FISCALIZAÇÃO DO GOVERNO DO ESTADO

UNICA NO MUNDO QUE DISTRIBUE 80 POR CENTO EM PREMIOS.

QUINTA-FEIRA

100:000$000

Inteiro, 30$000 — Meio, 15$000 — Decimo, 3$000

DISTRIBUE 2.430 PREMIOS, TODOS SORTEADOS. — COMPAREM OS SEUS PLANOS COM OS DAS SIMILARES, QUE DESDE LOGO A PREFERIRÃO.

17 de Janeiro	Pagamento immediato e integral	24 de Janeiro
50 CONTOS		50 CONTOS
Apenas 18 mil bilhetes		Apenas 18 mil bilhetes
Inteiro . . . 15$000		Inteiro . . . 15$000
Decimo . . . 1$500		Decimo . . . 1$500

31 de Janeiro

50:000$000 por 15$000

Distribue 2.431 premios todos sorteados

A'VENDA EM TODA PARTE.

Precisaes de Dinheiro ?

Tentae a vossa sorte no

Campeão de Minas

Agencia Geral de Loterias

Succursal do Campeão do Sul

Raul C. Beirão & Cia.

9, Rua Rodrigo Silva, 9

Caixa Postal 2166 — Telephone C. 728 — End. Tel. Campeão — Rio de Janeiro

(18281)

Casa Pereira de Souza

Maior estabelecimento de chapéos para senhoras e meninas. Preços baratissimos ! ! — 4, Rua Gonçalves Dias.

(17440)

RAIOS X

DR. JORGE A. FRANCO. Consulta com exame pelos Raios X, 25$000. Tratamento e cura radical das doenças do estomago, intestinos, figado, pulmões, coração, rins, ossos, etc. — Photographias, 60$000.

15, Largo da Carioca, de 1 ás 6, todos os dias. Tel.: C. 3128.

(15656)

Eisenbeton-Statiker

Tuechtiger Eisenbeton — Statiker, der mit allen Zweigen des Eisenbetonbaues vertraut ist, wird gesucht. Nur diejenigen wollen sich melden, die ueber ihre Kenntnisse und bisherige Taetigkeit erstklassige Zeugnisse und Referenzen vorlegen koennen. Angebote: Caixa postal, 2114, Rio de Janeiro.

(18227)

Clubs de Mercadorias da Cooperativa Esperança

COM SORTEIOS DIARIOS

Grande e variado sortimento de joias, relogios, apparelhos de metal para toilette, guarda-chuvas de seda com castão de ouro ou prata, lampadas quebra-luz para cima de mesa, chapéos de palha e feltro, roupas brancas para homem e um lindo stock de casemiras para ternos sob medida.

Resultado dos sorteios da semana finda para todos os clubs desta Cooperativa:

31 — Segunda-feira	993	965	191	451	448
1 — Terça-feira	753	395	457	820	422
2 — Quarta-feira	614	395	214	848	573
3 — Quinta-feira	347	376	520	211	704
4 — Sexta-feira	109	689	725	649	189
5 — Sabbado	158	794	500	239	273

Rio de Janeiro, 5 de janeiro de 1924.

O Fiscal do Governo, *Dr. Ad. Nogueira.*

Acceitam-se agentes nesta Capital que dêem carta de fiança; dá-se optima commissão.

Peçam prospectos a RICARDO AUGUSTO IBIATO — RUA DOS ANDRADAS, N. 79 — TELEPHONE, NORTE, 5039. — RIO.

MOVEIS

32 R. 7 de Setembro 32

A O CONFORTAVEL

111 Rua Alfandega 111

pede uma visita aos seus armazens

(11363)

O MAIOR E O MAIS ANTIGO CLUB DE MERCADORIAS

COOPERATIVA CHRONOMETRICA

Fundada em 7 de Novembro de 1900

Carta Patente n. 7

PLANOS COM 2, 3 e 6 SORTEIOS POR SEMANA EM CENTENAS E DEZENAS SEM AGIO

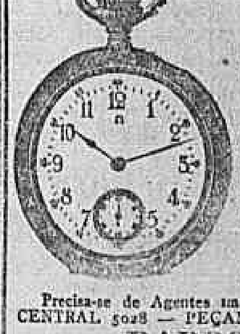

Para joias, relogios, metaes, ternos sob medida, calçado, chapéos, louças, roupas brancas e muitos outros artigos.

Resultado das extracções da semana finda, para todos os planos.

CENTENAS E DEZENAS

De 31 de dezembro a 5 de janeiro de 1924.

Dia 31—Segunda-feira	993 e 93
Dia 1—Terça-feira	395 e 95
Dia 2—Quarta-feira	614 e 14
Dia 3—Quinta-feira	347 e 47
Dia 4—Sexta-feira	109 e 09
Dia 5—Sabbado	158 e 58

Rio, 5 de janeiro de 1924. — O fiscal do governo dr. Franklin George Naylor.

Precisa-se de Agentes na CAPITAL e no INTERIOR. Telephone CENTRAL 5028 — PEÇAM PROSPECTOS a

BARBOSA & MELLO

27 -- RUA DA ASSEMBLÉA -- 27

(15466)

VITAMONAL do DR. MASCARENHAS

As senhoras anemicas de cores rosadas e lindas !

Tonico dos NERVOS — Tonico dos MUSCULOS
Tonico do CEREBRO — Tonico do CORAÇÃO

Um só vidro vos mostrará sua efficacia

Alguns dias depois do uso do VITAMONAL, é sensivel um accrescimo de energia physica, de JUVENTUDE, de PODER, que se não experimentara antes. Este effeito é muito caracteristico, por assim dizer, palpavel, e contribue em extremo para levantar o moral, em geral, deprimido, dos doentes, para os quaes o remedio é particularmente destinado.

Depois sobrevem uma sensação de bem-estar, de bom humor, de vigor intellectual. As idéas apresentam-se claras, nitidas, a concepção mais rapida e viva, a expressão e a traducção das idéas mais faceis, mais abundantes.

O augmento do appetite acompanha estes phenomenos, e no fim de pouco tempo, ha um augmento sensivel de peso.

A VENDA NAS PHARMACIAS E DROGARIAS

Deposito geral : DROGARIA BAPTISTA

Rua 1.º de Março, 10 — Rio de Janeiro

(19971)

QUER FICAR FORTE?

Tome ás refeições o ARSENICUM IODATUM COMPOSTO. Ap. D. N. S. P. N. 1692 — 20|8|923. O melhor Tonico e Fortificante da Homeopathia. Vidro, 3$000. Depositarios e Fabricantes: De FARIA & C. — RUA S. JOSE' 75.

(20921)

Machinas para Officinas Mechanicas

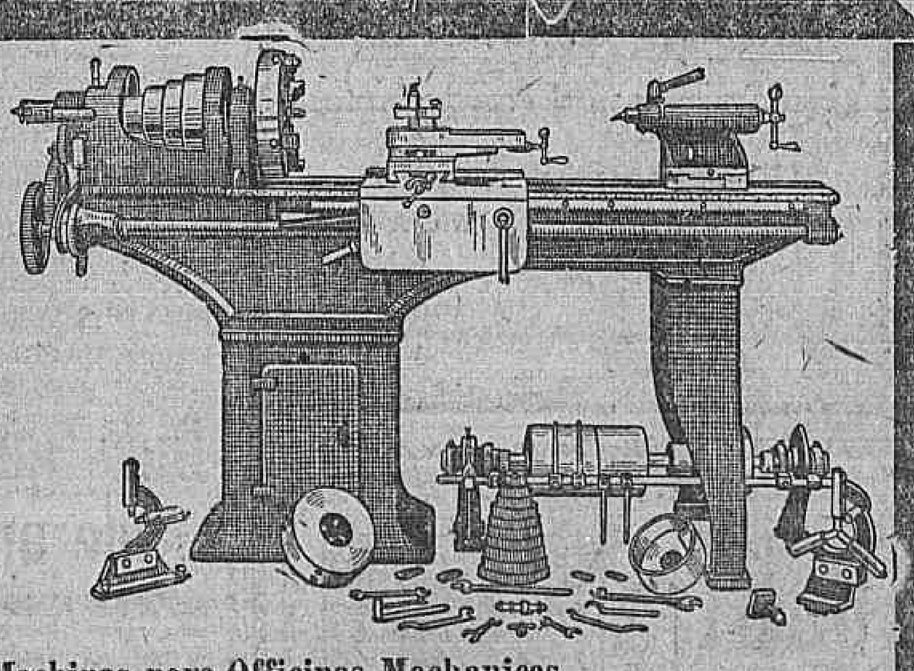

Sempre em stock

Sociedade de Motores Deutz

"Otto Legitimo" Ltda.

103, RUA DA ALFANDEGA, 103 - Rio de Janeiro

18275

CIDALGINA

DE

HALFELD

HEROICO MEDICAMENTO CONTRA QUALQUER DÔR

EFFICAZ - PODEROSO E INFALIVEL

(20977)

MAMADEIRA dos Presepios do Dr CONSTANTIN PAUL

Official da Legião de Honra

Membro da Academia de Medicina, Medico dos Hospitaes de Pariz

MODELO depositado

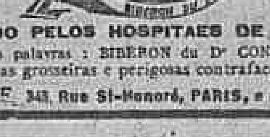

Medalha de Ouro PARIZ 1893

ADOPTADO PELOS HOSPITAES DE PARIZ

Exigir nos vidros as palavras : BIBERON du Dr CONSTANTIN PAUL. Evitar as grosseiras e perigosas contrafacções

FRANCE-HYGIÈNE, 348, Rue St-Honoré, PARIS, e nos principaes casas

(14976)

PARIQUYNA

REMEDIO INDIGENA — Formula do sabio dr. Barbosa Rodrigues — discutida na Academia de Medicina. Contra todas as molestias do "FIGADO" e os seus derivados, como sejam: BILIS, CONGESTÕES, ICTERICIA, HEMORRHOIDES, COLICAS, HEPATITES, IMPALUDISMO, CALCULOS, etc. — tomar a

"Pariquyna"

Encontra-se em todas as pharmacias e drogarias do Brasil e toda America do Sul.

MASCHINS CHREIBERIN

Maechtige, der portugiesischen und deutschen Sprache maechtige Maschinschr. u. Stenotypistin wird gesucht. Mit Referenzen versehene Angebote unter "ENGENHEIRO" an die Exp. des "Jornal do Commercio", Rio.

(18236)

BICYCLETTE

Vende-se uma para homem na rua Santo Amaro n. 16, Cattete.

(T 20685)

ALUGA-SE

Boa loja para negocio. — Rua Barão de S. Felix n. 162.

(T 20692)

A MACHINARIA

Especialidades em machinas para a industria em madeiras, serra circular fina, em espheras, 800$000; serra circular em espheras com levantamento, 1:400$000; serra de fita em espheras com 0,70, 1:800$000; motores electricos de todos os tamanhos e accessorios em geral, fabricantes e installadores. C. F. Barros & Comp. Rua Camerino 168.

(T 2640)

Empregado para menino

Precisa-se branco, 12 a 14 annos, preferencia que saiba do collegio, para companhia e passeios dos sabbados das 4 da tarde ás segundas-feiras ás 7 da manhã; escrever a Augusto nesta redacção, para ser procurado.

(T 19843)

OURO PLATINA JOIAS

BRILHANTES

Prata, dentes e dentaduras. Relogios de ouro e de prata, compram-se e pagam-se os melhores preços na JOALHERIA FORT.

Rua Uruguayana, 77

(T 20738)

Ferro para construcção

De 3|16" até 1 1|2". Cannos galvanizados de 3|4, 1 1|2 e 2". — Vende-se á rua Buenos Aires n. 60, sobrado. Telephone Norte n. 2854. MARIO LACERDA & COMP.

(T 20660)

MECHANICOS

Precisam-se de dois mechanicos á Avenida Salvador de Sá ns. 188|192. E' inutil apresentarem-se se não estiverem em condições.

(T 20691)

SALAS

Familia de tratamento dispondo de duas salas, aluga-as sem pensão, a pessoas distinctas que dêem referencias. — RUA GARIBALDI N. 114, MUDA DA TIJUCA.

(T 20668)

Chapéos para Senhora

Visitem a exposição de chapéos da casa Alvim, sob a direcção de Mme. Eglantine. Preços modicos. Largo S. Francisco n. 14, canto de Ouvidor, 1º andar.

(T 19824)

Vende-se uma chacarinha

com bella casa para grande familia de tratamento, em lugar muito saudavel; tem um bom pomar e jardim. Ver e tratar á rua Dr. Silva Pinto n. 88, proximo da Avenida 28 de Setembro, Villa Isabel.

(T 20661)

Professora de trabalhos

Lecciona bordados, rendas, flores, pyrogravura, desenho, pintura, pintura metallica e á pennas. Telephone Sul n. 1233.

(T 20597)

RODA DA FORTUNA

FLUMINENSE	541
OPERARIA	670
NOITE	787
CARIDADE	744

Nictheroy, 5|1|1924. V. P. (T. 20776)

GARANTIA

664

P. P. P. — 5|1|924. (T. 20779)

HORA	507 — 2
REAL	569 — 18
ESPERANÇA	019 — 5

O. e COMP. (T. 20767)

A POPULAR

612

5|1|924. (T. 20766)

MASCOTTE	870
PREFERIDA	021
AMERICANA	294

5—1—24. — S. 8. (T. 21019)

PAULISTA

302

P. & M. — Rio, 5|1|1924. (T. 20759)

GARANTIA	541
FEDERAL	298

E. Rio, 5|1|24. (T. 20805)

FIDALGA

751
470
521

A LOTERICA

498

5|1|924. Amanhã, ás 6 1|2. (T. 20752)

RIO MENSAGEIRO

Junto a este jornal — Entrega volumes a domicilio e recados urgentes. Garantidos. Telephone Central [illegible] (T. 15116)

Pintura de cabellos

Madame Ribeiro, particularmente [illegible] Jose n. 59, sob., proximo á Avenida. [illegible]

Terrenos — Predios — Fabrica

Vende-se á Praia de S. Christovão [illegible] 9 metros [illegible] 25 de comprimento [illegible] (T. 21012)

HYPNO-MAGNETISMO !

[illegible]

Predio - Avenida Vieira Souto

[illegible]

A maior belleza americana
KATHERINE MACDONALD — em um novo film do — Programma Serrador
O BRILHANTE AZUL
Brevemente

ODEON
PROGRAMMA SERRADOR

HOJE — em ultimo dia, a visão esplendida da belleza e da carnação de

CONSTANCE TALMADGE
— EM —
O Segredo das Coristas

6 actos deliciosos de um Programma Serrador, em que a vemos ao lado de
Conway Tearle e George Fawcett

E no programma - **MODAS PARISIENSES** - em um numero da **REVISTA ODEON**

Amanhã — Vinde, Brasileiros ! E' um pouco de nós todos que vae surgir nas telas do ODEON E' o nosso coração que alli estará, a vibrar em cada scena.

O Brasil
GRANDIOSO

Producção de A. BOTELHO — 6 longos actos em que ha um pouco de tudo do nosso Brasil.

As estradas de rodagem, as bellas estradas de automoveis — Linhas ferreas e pontes, obras de arte — A maior ponte do Brasil, em Santa Catharina — A nossa pecuaria : — campos do Rio Grande do Sul, de S. Paulo e do Rio de Janeiro — A nossa industria agricloa : — o café, seu plantio, colheita, beneficiamento e exportação, conforme as fazendas modelos de São Paulo ; o algodão, desde o plantio até a sua urdidura e tecedura nas fabricas de Santa Catharina ; a canna de assucar, e usinas do Estado do Rio ; o plantio e aproveitamento do milho, da borracha, do cacau — As nossas industrias extrativas : — minas de ouro, de manganez e de carvão, extracção e beneficiamento , as nossas grandes uzinas de ferro e aço, de São Paulo e Districto Federal — As nosses madeiras, e o seu aproveitamento, como o Pinho do Paraná — O nosso exercito : os tiros, as differentes armas em manobras, os tanques de guerra — A nossa marinha em evoluções e tiro, com submersiveis e aeroplanos — Um passeio por Belém, São Luiz, Therezina, Natal, Recife, Macció, Bahia, Victoria, Santos, etc. — O Rio de Janeiro visto de aeroplano, da Penha ao Ipanema, com detalhes impressionantes e bellos.

Eis um RESUMO do que é este film — Quem deixará de vir ve'-o?

CINE MEYER
Hoje — Romance de um pintor celebre, 6 actos de uma super-producção da Fox. "Olhos Perigosos", — hilariante comedia em 2 actos. Na matinée: Garret Hugs em — "Não quero vestir saias".

CINE MEYER
Amanhã — Inicio do film em series da Gaumont, "O filho do Corsario" com Sandra Milovanoff, Biscot, — Herman e o celebre interprete de d'Artagnan Simor Firar, 1º capitulo: Ivo o Bretão.

CINE CENTENARIO
Hoje, das 2 horas em deante —Alice Brady, em "Esposa infatigavel", — Anna Q. Nilson, em "A mulher é assim", Harold Lloy, em "Delirio Gastronomico". No palco ás 4 e 9 horas — A TRASMONTANA.

Coração de mãe

5 actos de grande emoção, da Metro Standart, onde *Edith Storey*, secundada por Wheeles Oakman vos mostrará uma variante deste coração magnanimo.

O CASTIGO
(O FILHO DO CORSARIO)
SANDRA MILOWANOFF e BI COT

(NO PALCO)
Ainda a sensacional Troupe Petit Bataclan com novas estréas, entre ellas a da cantora *Aurora Fernandes*

Amanhã no **IRIS** (O mais confortavel!)

(NO PALCO) (HOJE)
TROUPE PETIT BATACLAN
Sob a direcção artistica de JULIO DE MORAES
Bella-mise-en-scene!
DUO VANDI duettistas—**JECA TATU'** o caipira do dia—**ZUZU'**, bailarina —**LONDON BELL**, girls sapateadoras e **MISTER JOHN** o creador do serrote humano.

(NA TELA) (HOJE)
PELOS OLHOS DO AMOR
Super-producção Splendid
CORAGEM A' BESSA
Comedia de BROWNIE
(FOX ACTUALIDADES)

Breve:
CATHERINE CLARK, em:
Não me queres mais?

CINEMA CENTRAL
Empreza Tinfildi—Av. R. Branco, 168. Tel. 4918 C.

MACISTE !
MACISTE !
MACISTE ?
MACISTE desappareceu ! !

HOJE — Ultimo dia de um programma colossal — HOJE

Grandiosa matinée infantil ás 4 horas da tarde

EDITH STOREY
apresenta a sua ultima creação
Coração de Mãe
Um drama de emoções fortes
Producção da METRO PICTURES

Como extra, a hilariante comedia
Buddy vae ao jogo

Amanhã
Successo ruidoso A grande tragica

THEDA BARA
interpreta
Mme. Du Barry
Fox Film Special. Deslumbrante montagem

No Palco — A's 4 horas, 5 1/2, 8 e 9 3/4
Sempre successo dos applaudidos artistas
Carmelita Delgado, a bailarina elegante
LADY TOSCA, a rainha da melodia. — HUGO DRAESSEL, notavel xilophonisto. YUMAZETTIS troupe de acrobatas
AMEDEO BETTAZZONI Renomado barytono
ALF. ALBUQUERQUE parodista brasileiro. — BALDI o rei da força
Grandioso successo. Espectaculos familiares Entrada 2$000

No Palco, 3 grandiosos actos variados completos
A's 5 1/2, 9 h. e 10 horas
Sensacionaes estréas
Colossaes novidades
20 artistas no Palco
Numeros completamente novos. Exito colossal
Entrada 2$000

CINEMA AVENIDA

(HOJE)
As ultimas apresentações de
Seis sensações sublimes
o encantador film Paramount, soberbo trabalho de
Bébé Daniels
e
ANTONIO MORENO

Amanhã — *Amanhã*

UMA GRANDE INVENÇÃO
Film Paramount de muito espirito e originalidade, em que se nos apresentam
JACK PICKFORD
Casson Fergusson e Lottie Pickford

TEM um pae o direito de estorvar a vocação dum filho ?

(Quarta-feira)
Betty Compson em Sedas, Flores e Beijos,da Paramount e Alice Terry em Um escandalo na Academia da Metro

IDEAL

(Segunda-feira, 14)
Thomas Meighan em Manobras de um bom piloto, da Paramount e Clara K. Young em Mulher de Bronze da Metro

Amanhã
SER OU NÃO SER
vinde ver os apuros de
GARETH HUGHES
criminoso porque mentia e tambem criminoso quando resolveu fallar sempre a verdade...

BUSTER KEATON
o pandego de cara séria, em
COM POUCA SORTE
uma comedia verdadeiramente irresistivel

Amanhã
Deliciosa superproducção da METRO
SEM TER ONDE CAHIR
vivida por
Billie Burke
até encontrar amparo no amor puro de
Thomas Meighan
como ella contara nesses 6 actos commoventes da PARAMOUNT

Só (HOJE)
MAE MURRAY
EM
FLOR DE OURO
Extraordinaria superproducção em 6 actos da PARAMOUNT
Bebe Daniels e **Antonio Moreno**
EM
Se's sensações sublimes
Deliciosa alta comedia em 6 actos irresistiveis da PARAMOUNT

MILITONA
PATHE' PARIS

PATHE'

AL. ST. JOHN
SUNSHINE FOX

AMANHA - Um espectaculo de suprema belleza. Um vehemente drama de amor

HOJE
Um espectaculo agradavel e commovente
PAULINE BRUNIUS
será a interprete do impressionante drama social
Pelos olhos do amor
6 actos de apurado luxo e fino gosto

Detalhadas e recentes noticias pelo FOX NEWS N. 45

Como extra, na matinée, a graciosa e ultra hilariante comedia
Deitando o Anzol
2 actos Pathé New York pelo famoso HARRY POLLARD

MILITONA
5 actos
Pathé Paris
Sentimento, arte, technica e enredo bellissimo inspirado no lindo romance de Theophile Gautier : «Os amores de um toureiro».
O atroz ciume de uma natureza ardente. As indecisões de um coração : o joven rico aristocrata ou o celebre matador dos touros da Gaviria ?
Sensacional tourada em Barcelona — Os parques e «Alhambras» e os jardins de Granada — O «cafés», as danças e os vestuarios das lindas filhas da Hespanha — O desfecho fatal...

O applaudido comico cyclista
AL. ST. JOHN
nos 2 actos FOX COMEDY
A TODA VELOCIDADE
Peripecias comicas desenroladas em aeroplano, bond, trem, bycicletta etc. AL. ST. JOHN a toda velocidade desempenha as maiores acrobacias e tudo para alcançar uma famosa valise roubada. Trucs sensacionaes e infindas gargalhadas !

A seguir:
Viola Dana
em
A GATUNINHA

PARISIENSE

Breve:
Norma Talmadge
na super-producção da "First-National"
DENTRO DA LEI

(HOJE) Colossal matinée infantil !
BROWNIE
— O cão millionario —
na impagavel comedia
CORAGEM A' BESSA
Mais um numero especial do International News filmado
DURANTE O TERREMOTO NO JAPÃO
E ainda: PAULINE FREDERICK
no bellissimo film
Duas qualidades de mulher

Amanhã

Corinne Griffith — Harrison Ford
o impagavel comico Charles Murray
e as famosas e encantadoras
TILLERS-GIRLS
— EM —
Oh! Broadway
Um film deslumbrante que vos mostra fielmente a vida nocturna de New-York

Mariposa do vicio, ella caiu fatalmente. Alguem a amava, entretanto; e este alguem a salvou...

Completa o programma
Buddy Messinger
na esplendida comedia
Até logo, Buddy!

RIALTO

Estupenda Matinée, HOJE
assim distribuida
A's 3, 5.10 e 9 horas:
BAPTISTA JUNIOR
o rei dos caipiras em numeros escolhidos só para hoje.
no palco — Duas canções carnavalescas de **E. Souto**
E
LOS ALCAZAR'S
nas ultimas novidades de tangos e bailados.
Só em matinée: continuação de **O Rei das Selvas**
na tela — e a alta comedia
Dado por desapparecido

(Amanhã)
No palco: Estréa de 4 grandes variedades.
1º) O grande magico **Henry de Loré** em sortilegios ineditos, sensacionaes !
2º) O imitador **DARWIN** em novas creações !
3º) O rei dos caipiras **Baptista Junior** em surprezas de seu repertorio !
4º) Os bailarinos **Los Alcazar's** em recentes creações de tangos admiraveis !
Um programma completo!

(NA TELA)
Os recursos de um literato imaginoso :
Escriptor Fecundo
Paramount-Pictures
George Cohen
— E —
ANNE NILSSON
E completando o programma: **Ficou Logrado**, comedia em 3 actos de **Dan Mason**